



סקר תשתיות טבע עירוני בכפר יונה

כרטסות אתרים



אוקטובר 2022

הסקר נערך על ידי יחידת סקרי טבע עירוני בחברה להגנת הטבע בסיוע המשרד להגנת הסביבה

מבנה כרטיסי האתרים

כרטיס האתר מורכב משישה חלקים מרכזיים:

מידע המתאר את מיקום וסביבת האתר, אפיון השטח, היבטים סביבתיים כגון נגישות, קשר עם אתרים סמוכים ומצאי כללי של הצומח והחי באתר.	חלק 1
מידע סטטוטורי עפ"י תכניות המתאר התקפות ותכניות עתידיות, מידע על ממשקי קהילה באתר (מוסדות חינוך, ציבור וקהילה), מטרדים ומפגעים והמלצות לשימור הטבע באתר.	חלק 2
תמונות מייצגות של המצאי באתר.	חלק 3
פירוט ממצאים מרכזיים, מערכות צומח, קליטת קהל ומטרדים באתר והצגתם על גבי תצלום אוויר.	חלק 4
רשימת בעלי החיים שנצפו באתר, לעיתים גולשת מעל לעמוד אחד.	חלק 5
רשימה מלאה של הצמחים שנצפו באתר, כאשר ברשימה הובלטו צמחים נדירים, אנדמיים, מוגנים וצמחים פולשים, כיוון שהבלטתם יכולה לעודד פעילות לניהול האתר ולשמירתו. גם רשימות אלו גולשות לרוב מעבר לעמוד אחד.	חלק 6

עמוד	תוכן עניינים
2	מבנה כרטיסי האתרים
3	תוכן עניינים
4	מפת התמצאות כללית
5	אתר מספר 1 – צפון - מערב
19	אתר מספר 2 – מחנה מוטה גור
29	אתר מספר 3 – צפון - מזרח
41	אתר מספר 4 – מערב כפר יונה
56	אתר מספר 5 – רחוב הגולן
64	אתר מספר 6 – רחוב התותחנים
73	אתר מספר 7 – מתחם הסדנא
81	אתר מספר 8 – גן יחזקאל
89	אתר מספר 9 – שדרות מוריס פישר
96	אתר מספר 10 – בריכה עירונית
105	אתר מספר 11 – בית נבולסי
112	אתר מספר 12 – גן ברזאני
119	אתר מספר 13 – טופז - הרעות
127	אתר מספר 14 – פארק שרונה
134	אתר מספר 15 – צומת כפר יונה מזרח
142	אתר מספר 16 – אלוני כפר יונה
147	אתר מספר 17 – בריכת חורף
151	אתר מספר 18 – משאר חמרה
155	אתר מספר 19 – משאר אשחרים
159	אתר מספר 20 – משאר צפוני-מערבי
163	אתר מספר 21 – חורשת האקליפטוסים
168	אתר מספר 22 – אלוני בית הקברות
172	אתר מספר 23 – אלוני כביש 57
176	אתר מספר 24 – חמרה מחנה מוטה גור
181	אתר מספר 25 – חורשה מחנה מוטה גור
185	מחוץ לאתר טבע

סקר טבע עירוני - כפר יונה

אתר מספר 1

צפון-מערב

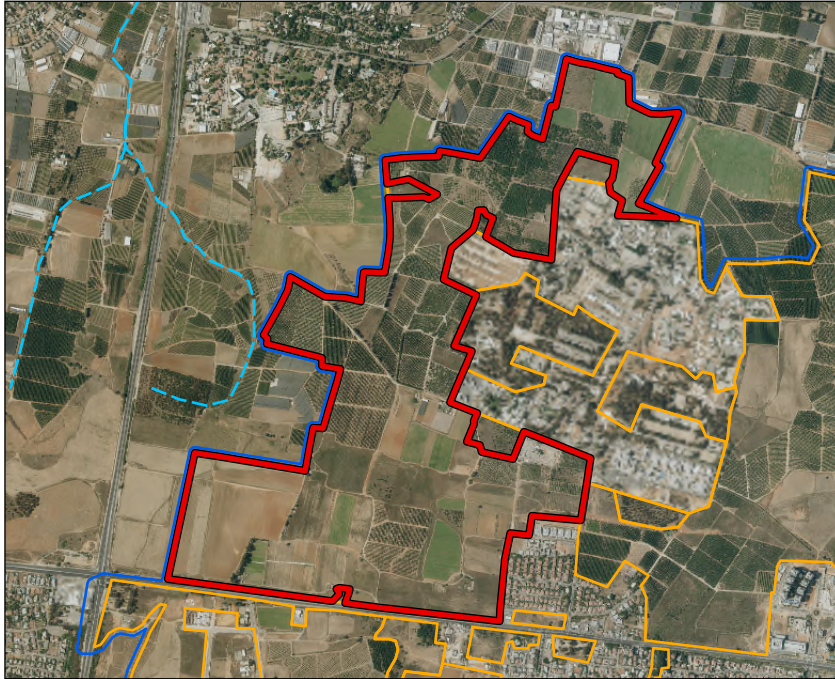

מידע כללי:

שטח:	2017 דונם.
מיקום:	צפונית לכביש 57 הקיים, צפונית-מערבית לשכונת גבעת אלונים, מערבית לרחוב גילה ולבסיס. עד גבול השיפוט בצפון-מערב. נ.צ. מרכזי 192551/693009.
נגישות:	מספר דרכי עפר, בעיקר מאזור רחוב חרמון ובית הקברות, וכן ישירות מכביש 57 מערב, כמו גם מבית הקברות של כפר מונש.
קישוריות:	האתר גובל במרחב הפתוח של עמק חפר, מופרד בגדר ממחנה מוטה גור. מופרד בכבישים מאתרים צפון-מזרח ומערב כפר יונה. בתחומי אתרים קטנים יותר.



תיאור כללי:

מרחב חקלאי ברובו עם גידולי שדה ופרדסים. מספר חלקות של חורשות אלוני התבור צעירים בפרדסים נטושים. תאריכי סקירה: אוקטובר 2021 - מאי 2022.

טופוגרפיה:

מדרונות המשתפלים לכיוון צפון-מערב. יש בשטח ערוצים המתנקזים לכיוון נחל אלכסנדר.

צומח:

מרבית השטח חקלאי. כתם קטן של שיחיית חמרה בחלק הצפוני (כולל גיאופיטים). בדרום מספר מקבצי אלונים עתיקים וכן התחדשות אלונים בני כ-20 שנה בשטחי פרדסים נטושים (צומח התת-יער דל יחסית במינים מקומיים). לאורך תוואי כביש 57 העתידי פלישה נרחבת של טיונית החולות.

מיני דגל:

אלון התבור.

מיני צומח "אדומים":

לא תועדו באתר מינים 'אדומים'.

בעלי חיים:

באתר בעלי חיים מקבוצות שונות כולל יונקים, זוחלים, עופות, פרפרים וקבוצות נוספות, עם פעילות רבה במיוחד של מינים שמאפיינים שטחים פתוחים, בעיקר שדות חקלאיים ומטעים. בשטחי השדות מגוון גדול בעיקר של מיני עופות חורפים שמשחרים למזון בשטחים המושקים.

מיני דגל:

תן זהוב, נברן השדה, חרדון מצוי, בז מצוי, סיקסק, כחלון הינבוט

סקר טבע עירוני - כפר יונה

צפון-מערב

אתר מספר 1

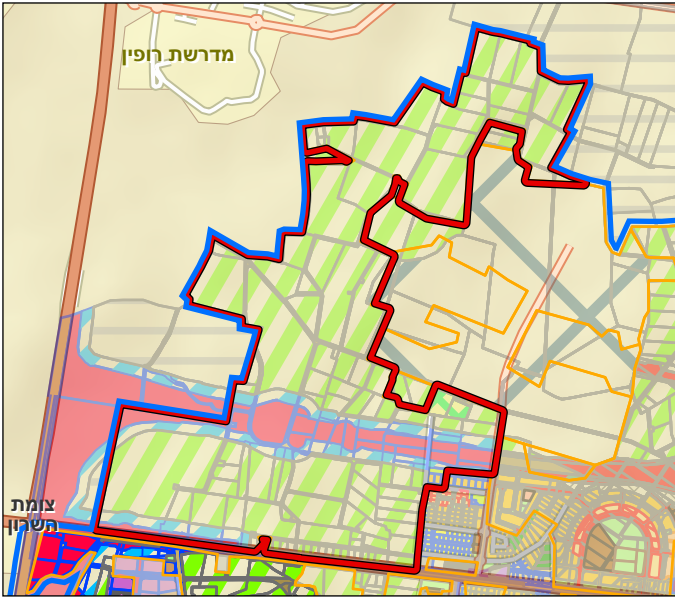

תכניות מאושרות בשטח האתר:

הערה: התב"עות הנ"ל הן התוכניות המרכזיות באתר זה, ואין להסתמך על מידע זה. תכנית מתאר כוללתית מקומית לכפר יונה (תכנית מס' 457-0455113 טרם אושרה ונמצאת בשלב ההפקדה), מייעדת את השטח לשטח ציבורי פתוח ולמגורים. הצ/2-150/52.
 הצ/2-129/1137/א - כביש עוקף כפר יונה - אושרה 2010.
 תת"ל 43

מקרא ייעודי הקרקע בשטח האתר:

תכניות מתאר ארציות ומחוזיות:

תמ"א/1 מגדירה את השטח כבעל רגישות גבוהה להחדרת מי נגר עילי וכוללת את השטח בתחום יער. תכנית מתאר ארצית משולבת לבנייה, לפיתוח ולשימור (תמ"א/35), מגדירה את השטח בחלקו הדרומי - מרקם עירוני, בחלקו הצפוני - מרקם שמור משולב. תכנית מתאר מחוזית (תמ"מ/21/3), מייעדת את השטח כשטח חקלאי ובחלק הדר' - מז' אזור פיתוח עירוני ודרך פרברית מהירה (כביש 57). תת"ל/43. תמ"א/10/ג/10 - רצועת קווי חשמל בתחום שיפוט כפר יונה

- | | | | |
|--|------------------|--|--------------------|
| | ציבורי פתוח קיים | | מגורים ב |
| | אזור מוסד חקלאי | | קרקע חקלאית |
| | בית קברות קיים | | שטח ציבורי פתוח |
| | מכון שאיבה לביוב | | דרך מאושרת |
| | שטח חקלאי | | דרך מוצעת |
| | שייך לרשות אחרת | | מגבלות בניה ופיתוח |
| | | | דרך קיימת מאושרת |

הנתונים נכונים לאוקטובר 2022



שימושי קרקע בפועל:

חקלאות.

תכניות עתידיות בשטח האתר:

תכנית כפר יונה מערב (הצ/2-250/ג), מייעדת את השטח למסחר ותעסוקה, מגורים, שטח ציבורי פתוח ולפארק. אזור התעשייה - אזור התעסוקה: 457-0434621
 כפר יונה מערב. תמ"מ 50/21/3 - מסדרונות אקולוגיים.

תשתיות קליטת קהל:

מוסדות חינוך ותרבות:

מגרש חנייה בכניסה לבית הקברות, מתקני תשתית, שולחנות.

גני ילדים בשכונת גבעת אלונים.

המלצות:

שמירת מופע חקלאי פתוח, הגנה על חלקות התחדשות אלונים ועל ערוצי הנחלים. בחינת האפשרות לחפירת בריכת חורף. תכנון מפורט ייערך בשילוב אקולוג שיצביע על המלצות אקולוגיות פרטניות.

סקר טבע עירוני- כפר יונה

אתר מספר 1

צפון-מערב



סקר טבע עירוני - כפר יונה

צפון-מערב

אתר מספר 1

ממצאים	פירוט
1. אתר צפרות	זרון שדות, פפיון שדות, עורב מזרע – שדות דשא גדושים בציפורים בעיקר בעונות הנדידה ובחורף
2. מבנה ישן	שני מבני בטון בגג הצפוני חרכי ירי, והוא מלא אשפה הדרומי קטן
3. עץ בולט/ מיוחד	ברוש מצוי – שדרה קצרה
4. צמח ייחודי	סייפן התבואה
5. עץ בולט/ מיוחד	תמר מצוי – שני פרטים צעירים
6. עץ בולט/ מיוחד	ברוש מצוי – פרט מרשים בגודלו
7. בוסתן/ חקלאות מסורתית	רימון מצוי – פרט בודד
8. עץ בולט/ מיוחד	תמר מצוי – גובה 12 מ' בלב מטע
9. צמחי מים וסביבה לחה	פטל קדוש – חישת פטל
10. צמח ייחודי	קידה שעירה – מספר שיחים
11. מבנה ישן	חרדון מצוי – בית אריזה, גג אסבסט
12. מבנה ישן	חשד לעמדת שמירה מנדטורית מכוסה בעפר
13. מבנה ישן	פעיל וסגור לידו שלושה עצי שסק
14. אתר פריחה	פרג אגסי – עשרות פרטים במטע
15. אתר פריחה	ניסנית זיפנית – כמה דונמים
16. צמח ייחודי	תורמוס ארץ-ישראלי – פזורים
17. עץ בולט/ מיוחד	ברוש מצוי – שדירת עצים וותיקים
18. עץ בולט/ מיוחד	אלון התבור – שני עצים מרשימים גובה 8 מ' פטריית גזע מדרום מספר ברושים
19. עץ בולט/ מיוחד	ברוש מצוי – שדרה קצרה
20. מבנה ישן	
21. עץ בולט/ מיוחד	אלון התבור – בשלבי התייבשות
22. עץ בולט/ מיוחד	אלון התבור – גובה 6 מ'
23. עץ בולט/ מיוחד	אלון התבור – מסועף גובה 5 מ'
24. עץ בולט/ מיוחד	אלון התבור – שני עצים מרשימים, גובה 7-8 מ'
25. עץ בולט/ מיוחד	אלון התבור – מסועף מאד גובה 5 מ'
26. עץ בולט/ מיוחד	אלון התבור – שני פרטים עתיקים, גובה 6-7 מ'
27. עץ בולט/ מיוחד	אלון התבור – סביב 15-20 פרטים שצמחו בפרדס נטוש תוואי 57 העתידי
28. עץ בולט/ מיוחד	אלון התבור – גובה 6 מ', גזע מרשים
29. מבנה ישן	חרדון מצוי – גדר תיל
30. עץ בולט/ מיוחד	אלון התבור – חלקה בהתחדשות סביב 20 פרטים עד 5 מ'
31. עץ בולט/ מיוחד	אלון התבור – עץ בוגר - 5 מטרים
32. עץ בולט/ מיוחד	אלון התבור – שני עצים עתיקים, גובה 5 מ'
33. עץ בולט/ מיוחד	אלון התבור – עץ בוגר - 6 מטרים
34. צמח ייחודי	שילשון בלתי מזוהה, חילף החולות, ציפורן נקוד – ריכוז
35. עץ בולט/ מיוחד	אלון התבור – מסועף מאד גובה 35 מ'
36. עץ בולט/ מיוחד	אלון התבור – שני עצים בוגרים - 6 מטרים
37. עץ בולט/ מיוחד	אלון התבור – שני עצים צעירים - 3 מ'
38. עץ בולט/ מיוחד	אקליפטוס המקור, ברוש מצוי – שדרה
39. עץ בולט/ מיוחד	אלון התבור – עץ בוגר
40. עץ בולט/ מיוחד	אלון התבור – עץ צעיר
41. מעביר מים	גובה 15 מ' בחלק הצפוני בדרומי שלושה גלילים 1 מ'

סקר טבע עירוני - כפר יונה

צפון-מערב

אתר מספר 1

ממצאים	פירוט
42. עץ בולט/ מיוחד	אלון התבור – התחדשות אלונים צעירים - 10 פרטים
43. עץ בולט/ מיוחד	אלון התבור – ציורי, גובה 6 מ' הרבה חורי חרקים
44. עץ בולט/ מיוחד	אלון התבור – עץ בוגר - 8 מטרים
45. עץ בולט/ מיוחד	אלון התבור – עץ בוגר - 5 מטרים
46. מעביר מים	דרבן הודי – מפוצל לשלושה קוצי דרבן

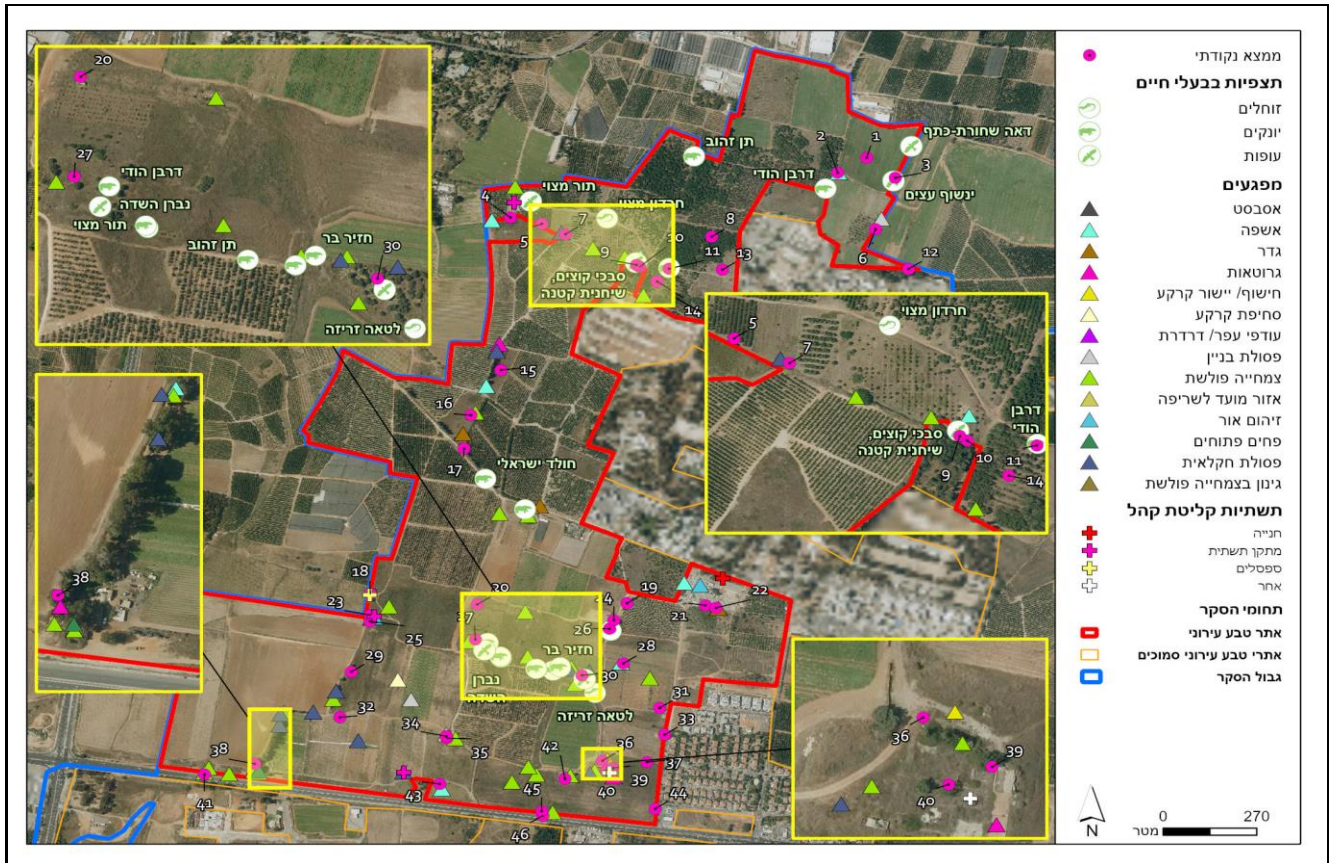

סקר טבע עירוני - כפר יונה

צפון-מערב

אתר מספר 1

רשימת בעלי החיים שנצפו באתר

שם מדעי	סטטוס	שם המין	זוחלים
Chamaeleo chamaeleon	לא בסיכון		זיקית
Coluber rubriceps	לא בסיכון		זעמן זיתני
Stellagama stellio	לא בסיכון		חרדון מצוי
Lacerta laevis laevis	לא בסיכון		לטאה זרזיה
Acanthodactylus schreiberi syriacus	בסכנת הכחדה חמורה		שנונית השפלה
יונקים			
Hystrix indica	לא בסיכון		דרבן הודי
Spalax leucodon	לא בסיכון		חולד ישראלי
Sus scrofa	לא בסיכון		חזיר בר
Microtus socialis	לא בסיכון		נברן השדה
Herpestes ichneumon	לא בסיכון		נמיה
Canis aureus	לא בסיכון		תן זהוב
עופות			
Fulica atra	לא בסיכון	מקנן	אגמית מצויה
Erithacus rubecula	לא מקנן באזורנו		אדום חזה
Pernis apivorus	לא מקנן באזורנו		איית צרעים
Ardea cinerea	נכחד כמקנן באזורנו		אנפה אפורה
Ardea purpurea	עתידו בסכנה		אנפה ארגמנית
Bubulcus ibis	לא בסיכון	מקנן	אנפית בקר
Ardeola ralloides	בסיכון נמוך	מקנן	אנפית סוף
Nycticorax nycticorax	לא בסיכון	מקנן	אנפת לילה
Pycnonotus xanthopygos	לא בסיכון	מקנן	בולבול ממושקף
Falco naumanni	בסיכון נמוך		בז אדום
Falco tinnunculus	לא בסיכון	מקנן	בז מצוי
Falco peregrinus	בסכנת הכחדה חמורה		בז נודד
Falco subbuteo	בסכנת הכחדה	מקנן	בז עצים
Falco vespertinus	לא מקנן באזורנו		בז ערב
Serinus serinus	לא בסיכון	מקנן	בזבז אירופי
Actitis hypoleucos	לא מקנן באזורנו		ביצנית לבנת-בטן
Tringa totanus	לא מקנן באזורנו		ביצנית לבנת-כנף
Tringa glareola	לא מקנן באזורנו		ביצנית מנומרת
Tringa stagnatilis	לא מקנן באזורנו		ביצנית עדינה
Tringa ochropus	לא מקנן באזורנו		ביצנית שחורת-כנף
Porzana porzana	לא מקנן באזורנו		ברודית גדולה
Porzana parva	לא מקנן באזורנו		ברודית קטנה
Anas platyrhynchos	לא בסיכון	מקנן	ברכיה
Emberiza caesia	עתידו בסכנה		גיבתון אדום-מקור
Emberiza hortulana	עתידו בסכנה		גיבתון גנים
Emberiza calandra	לא בסיכון		גיבתון עפרוני
Elanus caeruleus	לא מקנן באזורנו	מקנן	דאה שחורת-כתף
Saxicola rubetra	לא מקנן באזורנו		דוחל חום-גרון
Saxicola maurus	לא מקנן באזורנו		דוחל מזרחי
Saxicola rubicola	לא מקנן באזורנו		דוחל שחור-גרון
Upupa epops	לא בסיכון	מקנן	דוכיפת
Milvus migrans	נכחד כמקנן באזורנו		דיה שחורה
Passer domesticus	לא בסיכון	מקנן	דרור הבית
Passer hispaniolensis	בסיכון נמוך		דרור ספרדי
Psittacula krameri	מין פולש	מקנן	דררה
Oriolus oriolus	עתידו בסכנה		זהבן מחלל

סקר טבע עירוני - כפר יונה

צפון-מערב

אתר מספר 1

רשימת בעלי החיים שנצפו באתר

שם מדעי	סטטוס	שם המין
<i>Luscinia megarhynchos</i>	בסיכון נמוך	זמיר הירדן
<i>Luscinia luscinia</i>	לא מקנן באזורנו	זמיר מנומר
<i>Circus aeruginosus</i>	נכחד כמקנן באזורנו	זרון סוף
<i>Circus pygargus</i>	לא מקנן באזורנו	זרון פס
<i>Circus macrourus</i>	לא מקנן באזורנו	זרון שדות
<i>Circus cyaneus</i>	לא מקנן באזורנו	זרון תכול
<i>Sturnus vulgaris</i>	לא מקנן באזורנו	זרזיר מצוי
<i>Alauda arvensis</i>	לא מקנן באזורנו	זרעית השדה
<i>Alectoris chukar</i>	לא בסיכון	חוגלת סלעים
<i>Carduelis carduelis</i>	לא בסיכון	חוחית
<i>Pluvialis apricaria</i>	לא מקנן באזורנו	חופזי זהוב
<i>Calidris minuta</i>	לא מקנן באזורנו	חופית קטנה
<i>Charadrius dubius</i>	בסכנת הכחדה חמורה	חופמי גדות
<i>Charadrius hiaticula</i>	לא מקנן באזורנו	חופמי צווארון
<i>Spinus spinus</i>	לא מקנן באזורנו	חורפי
<i>Muscicapa striata</i>	עתידו בסכנה	חטפית אפורה
<i>Ficedula albicollis</i>	לא מקנן באזורנו	חטפית לבנת-עורף
<i>Circaetus gallicus</i>	לא בסיכון	חיוויאי הנחשים
<i>Phoenicurus ochruros</i>	בסיכון נמוך	חכלילית סלעים
<i>Phoenicurus phoenicurus</i>	לא מקנן באזורנו	חכלילית עצים
<i>Lanius collurio</i>	עתידו בסכנה	חנקן אדום-גב
<i>Lanius senator</i>	לא בסיכון	חנקן אדום-ראש
<i>Lanius nubicus</i>	לא בסיכון	חנקן נובי
<i>Lanius minor</i>	לא מקנן באזורנו	חנקן שחור-מצח
<i>Ciconia nigra</i>	לא מקנן באזורנו	חסידה שחורה
<i>Locustella luscinides</i>	נכחד כמקנן באזורנו	חרגולן זמירי
<i>Gallinago gallinago</i>	לא מקנן באזורנו	חרטומית ביצות
<i>Lymnocyptes minimus</i>	לא מקנן באזורנו	חרטומית גמדית
<i>Tachybaptus ruficollis</i>	לא בסיכון	טבלן גמדי
<i>Delichon urbicum</i>	לא בסיכון	טסית בתים
<i>Columba livia domestica</i>	לא בסיכון	יונת הבית
<i>Asio otus</i>	לא בסיכון	ינשוף עצים
<i>Parus major</i>	לא בסיכון	ירגזי מצוי
<i>Carduelis chloris</i>	לא בסיכון	ירקון
<i>Riparia riparia</i>	לא מקנן באזורנו	כוכית גדות
<i>Luscinia svecica</i>	לא מקנן באזורנו	כחול חזה
<i>Coracias garrulus</i>	עתידו בסכנה	כחל מצוי
<i>Burhinus oedicephalus</i>	לא בסיכון	כרוון מצוי
<i>Casmerodius albus</i>	לא מקנן באזורנו	לבנית גדולה
<i>Egretta garzetta</i>	בסיכון נמוך	לבנית קטנה
<i>Philomachus pugnax</i>	לא מקנן באזורנו	לוחם
<i>Plegadis falcinellus</i>	לא בסיכון	מגלן חום
<i>Acridotheres tristis</i>	מין פולש	מיינה מצויה
<i>Crex crex</i>	לא מקנן באזורנו	מלכישליו חלודי
<i>Anas clypeata</i>	לא מקנן באזורנו	מרית צפונית
<i>Motacilla cinerea</i>	לא מקנן באזורנו	נחליאלי זנבתן
<i>Motacilla alba</i>	עתידו בסכנה	נחליאלי לבן
<i>Motacilla citreola</i>	לא מקנן באזורנו	נחליאלי לימוני
<i>Motacilla flava</i>	עתידו בסכנה	נחליאלי צהוב
<i>Accipiter nisus</i>	לא בסיכון	נץ מצוי

סקר טבע עירוני - כפר יונה

צפון-מערב

אתר מספר 1

רשימת בעלי החיים שנצפו באתר

שם מדעי	סטטוס	שם המין
Accipiter brevipes	לא מקנן באזורנו	נץ קצר-אצבעות
Dendrocopos syriacus	לא בסיכון	נקר סורי
Sylvia borin	לא מקנן באזורנו	סבכי אפור
Sylvia crassirostris	לא בסיכון	סבכי חורש
Sylvia communis	בסיכון נמוך	סבכי קוצים
Sylvia rueppelli	לא מקנן באזורנו	סבכי שחור-גרון
Sylvia atricapilla	לא בסיכון	סבכי שחור-כיפה
Sylvia melanocephala	לא בסיכון	סבכי שחור-ראש
Jynx torquilla	לא מקנן באזורנו	סבראש
Gallinula chloropus	לא בסיכון	סופית
Apus melba	לא בסיכון	סיס הרים
Apus pallidus	לא בסיכון	סיס חוורור
Apus apus	לא בסיכון	סיס חומות
Hoplopterus spinosus	לא בסיכון	סיקסק
Oenanthe oenanthe	לא בסיכון	סלעית אירופית
Oenanthe isabellina	עתידו בסכנה	סלעית ערבית
Oenanthe hispanica	בסכנת הכחדה	סלעית קיץ
Cecropis daurica	לא בסיכון	סנונית מערות
Hirundo rustica	לא בסיכון	סנונית רפתות
Prunella modularis	לא בסיכון	סתרי מצוי
Grus grus	לא מקנן באזורנו	עגור אפור
Corvus corone	לא בסיכון	עורב אפור
Corvus frugilegus	לא מקנן באזורנו	עורב מזרע
Garrulus glandarius	לא בסיכון	עורבני שחור-כיפה
Hieraaetus pennatus	לא מקנן באזורנו	עיט גמדי
Aquila clanga	לא מקנן באזורנו	עיט צפרדעים
Phylloscopus trochilus	לא מקנן באזורנו	עלווית אפורה
Phylloscopus collybita	עתידו בסכנה	עלווית חורף
Phylloscopus sibilatrix	לא מקנן באזורנו	עלווית ירוקה
Phylloscopus bonelli	בסיכון נמוך	עלווית לבנת-בטן
Galerida cristata	לא בסיכון	עפרוני מצויץ
Calandrella brachydactyla	עתידו בסכנה	עפרונן קצר-אצבעות
Buteo buteo	בסיכון נמוך	עקב חורף
Buteo (buteo) vulpinus	בסיכון נמוך	עקב מזרחי
Buteo rufinus	בסיכון נמוך	עקב עיטי
Anthus cervinus	לא מקנן באזורנו	פפיון אדום-גרון
Anthus richardi	לא מקנן באזורנו	פפיון ארך-רגליים
Anthus spinoletta	לא מקנן באזורנו	פפיון מים
Anthus rubescens japonicus	לא מקנן באזורנו	פפיון ממושקף
Anthus trivialis	לא מקנן באזורנו	פפיון עצים
Anthus campestris	בסכנת הכחדה חמורה	פפיון צהוב
Anthus pratensis	לא מקנן באזורנו	פפיון שדות
Fringilla coelebs	לא מקנן באזורנו	פרוש מצוי
Ceryle rudis	לא בסיכון	פרפור עקוד
Prinia gracilis	לא בסיכון	פשוש
Cinnyris osea	לא בסיכון	צופית בוהקת
Cettia cetti	לא בסיכון	צטיה חלודית
Corvus monedula	לא בסיכון	קאק
Cuculus canorus	לא בסיכון	קוקיה אירופית
Clamator glandarius	לא בסיכון	קוקיה מצויצת

סקר טבע עירוני - כפר יונה

צפון-מערב

אתר מספר 1

רשימת בעלי החיים שנצפו באתר

שם מדעי	סטטוס	שם המין
Phalacrocorax carbo	לא מקנן באזורנו	קורמורן גדול
Vanellus vanellus	לא מקנן באזורנו	קיווית מצויצת
Turdus philomelos	לא מקנן באזורנו	קיכלי רונן
Acrocephalus schoenobaenus	לא מקנן באזורנו	קנית פסים
Acrocephalus scirpaceus	לא בסיכון	קנית קטנה
Rallus aquaticus	לא מקנן באזורנו	רלית המים
Larus ridibundus	לא מקנן באזורנו	שחף אגמים
Larus armenicus	לא מקנן באזורנו	שחף ארמני
Turdus merula	לא בסיכון	שחרור
Hippolais languida	עתידו בסכנה	שיחנית גדולה
Hippolais pallida	לא בסיכון	שיחנית קטנה
Alcedo atthis	לא מקנן באזורנו	שלדג גמדי
Halcyon smyrnensis	לא בסיכון	שלדג לבן-חזה
Coturnix coturnix	בסכנת הכחדה חמורה	שליו נודד
Pandion haliaetus	לא מקנן באזורנו	שלך
Otus scops	לא בסיכון	שעיר מצוי
Pelecanus onocrotalus	לא מקנן באזורנו	שקנאי מצוי
Merops apiaster	עתידו בסכנה	שרקרק מצוי
Anas crecca	לא מקנן באזורנו	שרשיר מצוי
Miopsitta monachus	לא מקנן באזורנו	תוכי מזירי
Streptopelia turtur	בסיכון נמוך	תור מצוי
Streptopelia decaocto	לא בסיכון	תור צווארון
Caprimulgus europaeus	לא בסיכון	תחמס אירופי
Himantopus himantopus	בסיכון נמוך	תמירון
Tyto alba	לא בסיכון	תנשמת לבנה
Cisticola juncidis	לא בסיכון	תפר
פרפרים		
Melanargia titea	לא בסיכון	אביבית משוישת
Carcharodus alceae	לא בסיכון	אפורית החלמית
Danaus chrysippus chrysippus	לא בסיכון	דנאית הדורה
Colotis fausta	לא בסיכון	דרומי הצלף
Catopsilia florella	לא בסיכון	הגרן הסנא
Pelopidas thrax thrax	לא בסיכון	הספרית הדוחן
Gegenes pumilio	לא בסיכון	הספרית שחורה
Papilio machaon syriacus	לא בסיכון	זנב-סנונית נאה
Lasiommata maera	לא בסיכון	חומית היבלית
Ypthima asterope	לא בסיכון	טבעית זוטית
Euchloe ausonia	לא בסיכון	ירוק-כנף טלוא
Euchloe belemia	לא בסיכון	ירוק-כנף מפוספס
Leptotes pirithous	לא בסיכון	כחלון האספסת
Lampides boeticus	לא בסיכון	כחלון האפון
Tarucus balkanicus	לא בסיכון	כחלון הבלקן
Azonus jesous	לא בסיכון	כחלון הינבוט
Zizeeria karsandra	לא בסיכון	כחלון הקוטב
Luthrodes galba	לא בסיכון	כחליל הקטנית
Deudorix livia	לא בסיכון	כחליל הרימון
Polyommatus icarus zelleri	לא בסיכון	כחליל השברק
Freyeria trochylus trochylus	לא בסיכון	כחליל מקושט
Melitaea trivia/syriaca	לא בסיכון	כיתמית הבוצין
Anthocharis cardamines phoenissa	לא בסיכון	כתום-כנף המצלתיים

סקר טבע עירוני - כפר יונה צפון-מערב

אתר מספר 1

רשימת בעלי החיים שנצפו באתר

שם מדעי	סטטוס	שם המין
<i>Pieris brassicae catoleuca</i>	לא בסיכון	לבנין הכרוב
<i>Pieris (Artogeia) rapae leucosoma</i>	לא בסיכון	לבנין הצנון
<i>Pontia daplidice daplidice</i>	לא בסיכון	לבנין הרכפה
<i>Belenois aurota</i>	לא בסיכון	לבנין משויש
<i>Gonepteryx cleopatra</i>	לא בסיכון	לימוני האשחר
<i>Thymelicus sylvestris</i>	לא בסיכון	נחושת הנשרן
<i>Lycaena phlaeas</i>	לא בסיכון	נחושתן הארכובית
<i>Lycaena thersamon</i>	לא בסיכון	נחושתן החומעה
<i>Apharitis acamas</i>	לא בסיכון	נחושתן-נמלים מפוספס
<i>Vanessa cardui cardui</i>	לא בסיכון	נימפית החורשף
<i>Vanessa atalanta atalanta</i>	לא בסיכון	נימפית הסרפד
<i>Spialia orbifer</i>	לא בסיכון	נקדית הוורדיים
<i>Maniola telmessia telmessia</i>	לא בסיכון	סטירית פקוחה
<i>Archon apollinus</i>	לא בסיכון	צבעון שקוף
<i>Colias libanotica</i>	לא בסיכון	צהובוני התלתן
<i>Pseudophilotes vicrama</i>	לא בסיכון	תכליל האזוב

סקר טבע עירוני - כפר יונה

צפון-מערב

אתר מספר 1

רשימת מיני צומח

שם הצמח	שם מדעי	שכיחות	סטטוס	אנדמיות
1. אגמון ימי	Scirpus maritimus	מצוי		
2. אזדרכת מצויה	Melia azedarach		פולש	
3. אזנב מצוי	Urospermum picroides	נפוץ		
4. אלון התבור	Quercus ithaburensis	מצוי	מוגן	
5. אלמוות הכסף	Paronychia argentea	נפוץ		
6. אלת המסטיק	Pistacia lentiscus	נפוץ		
7. אמ"ך קוצני	Emex spinosa	נפוץ		
8. אספסת החוף	Medicago littoralis	מצוי		
9. אספרג ארוך-עלים	Asparagus horridus	מצוי		
10. אספרג החורש	Asparagus aphyllus	מצוי		
11. אספרג מנוצה	Asparagus setaceus		פולש	
12. אסתר מרצעני	Aster subulatus		זר	
13. אקליפטוס המקור	Eucalyptus camaldulensis		שתול	
14. ארויה משיינית	Araujia sericifera		פולש	
15. ארכובית הציפורים	Polygonum arenastrum	מצוי		
16. ארנריה מצויה	Arenaria leptoclados	מצוי		
17. בוצין מפורץ	Verbascum sinuatum	נפוץ		
18. בן-חיטה אריכא	Aegilops longissima	תדיר		
19. בן-חיטה רב-אנפין	Aegilops peregrina	נפוץ		
20. בקיה שעירה	Vicia villosa	תדיר		
21. ברומית מאוגדת	Bromus fasciculatus	נפוץ		
22. בת-יבולית מצרית	Dactyloctenium aegyptium	אין נתון		
23. גדילן מצוי	Silybum marianum	נפוץ		
24. גומא הפקעים	Cyperus rotundus	נפוץ		
25. גזר החוף	Daucus glaber	נפוץ		
26. גזר קיפח	Daucus carota	נפוץ		
27. גרניון עגול	Geranium rotundifolium	מצוי		
28. גרניון רך	Geranium molle	נפוץ		
29. דבורנית דינסמור	Ophrys umbilicata	מצוי	מוגן	
30. דבקה זיפנית	Galium aparine	מצוי		
31. דגנה הודית	Eleusine indica	אין נתון		
32. דגנין מצוי	Rostraria cristata	נפוץ		
33. דוחן קיפח	Panicum maximum	אין נתון		
34. דורה רותמית	Sorghum virgatum	מצוי		
35. דזשן-שעיר	Bidens pilosa	אין נתון		
36. דדרר הקורים	Centaurea procurrans	נפוץ		חופי ישראל וסיני
37. ורוניקה לבנה	Veronica cymbalaria	נפוץ		
38. ורוניקה מבריקה	Veronica polita	תדיר		
39. זון אשון	Lolium rigidum	נפוץ		
40. זיפן-בלתי מזוהה	Setaria sp.	אין נתון		
41. זיף-נוצה חבוי	Pennisetum clandestinum		פולש	
42. זנב-עקרב שיכני	Scorpiurus muricatus	תדיר		
43. זעזועית גדולה	Briza maxima	מצוי		
44. זעזועית קטנה	Briza minor	תדיר		
45. זקן-תיש ארוך	Tragopogon coelestiacus	מצוי		

סקר טבע עירוני - כפר יונה

צפון-מערב

אתר מספר 1

רשימת מיני צומח				
שם הצמח	שם מדעי	שכיחות	סטטוס	אנדמיות
.46	Rumex bucephalophorus	מצוי		
.47	Desmostachya bipinnata	תדיר		
.48	Euphorbia terracina	תדיר		
.49	Euphorbia helioscopia	מצוי		
.50	Petrohragia dubia	מצוי		
.51	Malva parviflora	נפוץ		
.52	Lactuca saligna	מצוי		
.53	Sinapis alba	נפוץ		
.54	Eryngium creticum	נפוץ		
.55	Chrysanthemum myconis	תדיר		
.56	Chrysanthemum coronarium	נפוץ		
.57	Lathyrus ochrus	מצוי		
.58	Lathyrus blepharicarpos	נפוץ		
.59	Heterotheca subaxillaris		פולש	
.60	Cynodon dactylon	נפוץ		
.61	Amaranthus sp.		זר	
.62	Amaranthus rudis		זר	
.63	Amaranthus albus		זר	
.64	Stellaria pallida	נדיר למדי		
.65	Hymenocarpos circinnatus	נפוץ		
.66	Anemone coronaria	נפוץ	מוגן	
.67	Verbesina encelioides	מצוי		
.68	Ornithopus compressus	תדיר		
.69	Cuscuta campestris	נפוץ		
.70	Leontodon tuberosus	נפוץ		
.71	Cistus salviifolius	נפוץ		
.72	Cistus creticus	נפוץ		
.73	Misopates orontium	מצוי		
.74	Arisarum vulgare	מצוי		
.75	Plantago lanceolata	מצוי		
.76	Lantana camara		פולש	
.77	Hormuzakia aggregata	תדיר		
.78	Chrozophora tinctoria	נפוץ		
.79	Pallenis spinosa	מצוי		
.80	Lavatera cretica	מצוי		
.81	Leopoldia bicolor	תדיר		חופי ישראל וסיני
.82	Leopoldia comosa	מצוי		
.83	Biscutella didyma	נפוץ		
.84	Erodium botrys	נדיר		
.85	Erodium moschatum	נפוץ		
.86	Anagallis arvensis	נפוץ		
.87	Sonchus oleraceus	נפוץ		
.88	Imperata cylindrica	תדיר		
.89	Thymelaea hirsuta	מצוי		
.90	Lamium amplexicaule	נפוץ		

סקר טבע עירוני - כפר יונה

צפון-מערב

אתר מספר 1

רשימת מיני צומח				
שם הצמח	שם מדעי	שכיחות	סטטוס	אנדמיות
91. ניסנית זיפנית	<i>Crepis aspera</i>	נפוץ		
92. נשרן צפוף	<i>Piptatherum thomasii</i>	נפוץ		
93. סביון אביבי	<i>Senecio vernalis</i>	נפוץ		
94. סולנום שחור	<i>Solanum nigrum</i>	מצוי		
95. סחלב קדוש	<i>Orchis sancta</i>	נדיר למדי	מוגן	
96. סייפן התבואה	<i>Gladiolus italicus</i>	תדיר	מוגן	
97. סיסנית הגינות	<i>Poa infirma</i>	תדיר		
98. סירה קוצנית	<i>Sarcopoterium spinosum</i>	נפוץ		
99. סמר מצוי	<i>Juncus bufonius</i>	מצוי		
100. עולש מצוי	<i>Cichorium endivia</i>	נפוץ		
101. עוקץ-עקרב אירופי	<i>Heliotropium europaeum</i>	מצוי		
102. עכנאי שרוע	<i>Echium angustifolium</i>	נפוץ		
103. ערבז דק-פרחים	<i>Centaurium tenuiflorum</i>	נדיר למדי		
104. עשן מטפס	<i>Fumaria capreolata</i>	תדיר		
105. פטל קדוש	<i>Rubus sanguineus</i>	מצוי		
106. פיקוס השדרות	<i>Ficus microcarpa</i>		שתול	
107. פיקוס קדוש	<i>Ficus religiosa</i>		שתול	
108. פלפולון דמוי-אלה	<i>Schinus terebinthifolius</i>		פולש	
109. פספולון מורחב	<i>Paspalum dilatatum</i>		זר	
110. פרג אגסי	<i>Papaver umbonatum</i>	נפוץ		
111. פרע מסולסל	<i>Hypericum triquetrifolium</i>	נפוץ		
112. צבעוני ההרים	<i>Tulipa agenensis</i>	מצוי	מוגן	
113. צחר כחלחל	<i>Leucaena leucocephala</i>		פולש	
114. ציפורן נקוד	<i>Dianthus strictus</i>	מצוי		
115. ציפורני-חתול מצויות	<i>Calendula arvensis</i>	נפוץ		
116. צנון מצוי	<i>Raphanus raphanistrum</i>	מצוי		
117. קדד ספרדי	<i>Astragalus boeoticus</i>	תדיר		
118. קוטב מצוי	<i>Tribulus terrestris</i>	מצוי		
119. קורטם דק	<i>Carthamus tenuis</i>	נפוץ		
120. קחוונית מצויה	<i>Ormenis mixta</i>	מצוי		
121. קידה שעירה	<i>Calicotome villosa</i>	נפוץ		
122. קיטה רותמית	<i>Tolpis virgata</i>	נפוץ		
123. קייצת מסולסלת	<i>Conyza bonariensis</i>		פולש	
124. קייצת קנדית	<i>Conyza canadensis</i>		פולש	
125. קייקיון מצוי	<i>Ricinus communis</i>		פולש	
126. קנה מצוי	<i>Phragmites australis</i>	נפוץ		
127. קרדה מכסיפה	<i>Carduus argentatus</i>	נפוץ		
128. רב-מוץ מחוספס	<i>Achyranthes aspera</i>		פולש	
129. רגלת הגינה	<i>Portulaca oleracea</i>	מצוי		
130. רימון מצוי	<i>Punica granatum</i>		זר	
131. שום קצר	<i>Allium curtum</i>	מצוי		
132. שיבולת-שועל נפוצה	<i>Avena sterilis</i>	נפוץ		
133. שיטה כחלחלה	<i>Acacia saligna</i>		פולש	
134. שילשון בלתי מזוהה	<i>Trisetaria sp.</i>	אין נתון		
135. שלשי רגלני	<i>Trianthema portulacastrum</i>		זר	

סקר טבע עירוני - כפר יונה צפון-מערב

אתר מספר 1

רשימת מיני צומח

שם הצמח	שם מדעי	שכיחות	סטטוס	אנדמיות
136. שפתן מצוי	<i>Serapias levantina</i>	מצוי	מוגן	
137. ששית מצויה	<i>Sherardia arvensis</i>	מצוי		
138. תורמוס ארץ-ישראלי	<i>Lupinus palaestinus</i>	מצוי		חופי ישראל וסיני
139. תלתן בלוטי	<i>Trifolium glanduliferum</i>	מצוי		
140. תלתן דו-גוני	<i>Trifolium dichroanthum</i>	תדיר		ישראל וטורקיה
141. תלתן האלמוות	<i>Trifolium argutum</i>	מצוי		
142. תלתן לביד	<i>Trifolium tomentosum</i>	נפוץ		

סקר טבע עירוני - כפר יונה

אתר מספר 2

מחנה מוטה גור

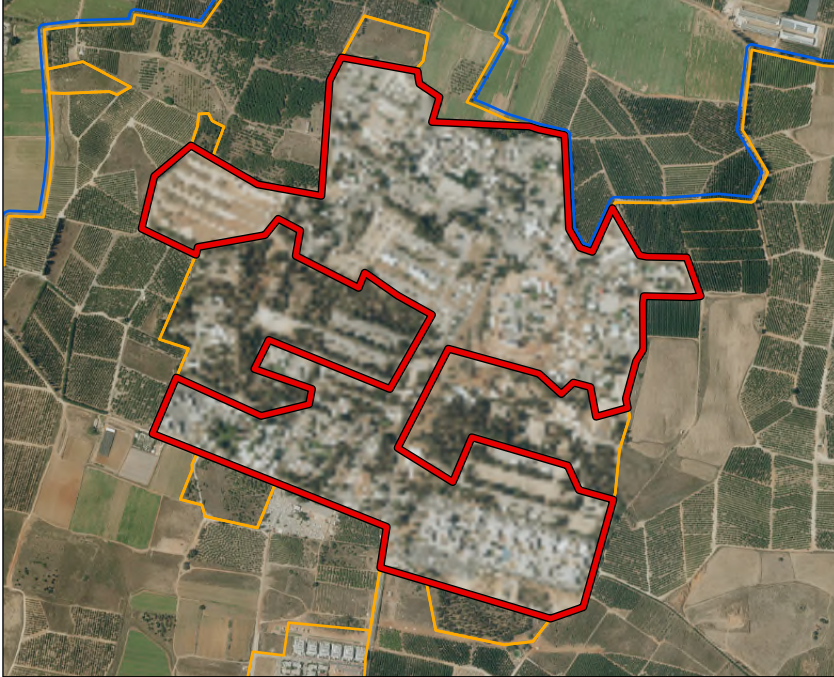

מידע כללי:

שטח:	909 דונם.
מיקום:	חופף לתחום הבסיס, צפונית לשכונת גבעת אלונים (למעט שטחים פתוחים שהופרדו לפוליגונים עצמאיים). נ.צ. מרכזי 193412/693229.
נגישות:	שטח צבאי סגור. הכניסה אליו למורשים בלבד מרחוב גילה בצפון היישוב.
קישוריות:	אתר מגודר הגובל באתרי צפון-מזרח וצפון-מערב. בתחומיו שני אתרי משנה.



תיאור כללי:

בסיס צבאי שהוקם בתקופת המנדט הבריטי. מספר מתחמים המשמשים יחידות שונות. השטחים האיכותיים יותר נמצאים בתפר בין היחידות. תאריכי סקירה: מאי 2022.

טופוגרפיה:

רכס גבעות חמרה המגיע לשיאו בחלק הדרומי. במרכז יש ערוץ המתנקז צפונה לעבר נחל אלכסנדר.

צומח:

מחנה צבאי הבנוי באינטנסיביות. השטחים הטבעיים העיקריים הופרדו לפוליגונים נפרדים, ובשאר המחנה יש שילוב של שטחים מופרים, גיבון עירוני וחורשות אקליפטוסים עם סבירות להופעה כתמית-נקודתית של מינים נדירים.

מיני דגל:

לא תועדו מיני דגל.

מיני צומח "אדומים":

ערבז החוף, קיטה סוככנית, שום תל-אביבי, תורמוס שעיר.

בעלי חיים:

באתר בעלי חיים מקבוצות שונות כולל בעיקר עופות ופרפרים שמתאמים לסביבה הבנוייה, מינים סתגלניים ומלווי אדם. בנוסף, בשטח מעט מינים שמתבססים על העצים הבוגרים, בדגש על עופות וזוחלים.

מיני דגל:

חרדון מצוי, נץ מצוי, תור צווארון, עורב אפור, דרור הבית, לבנין הצנון.

סקר טבע עירוני - כפר יונה

מחנה מוטה גור

אתר מספר 2

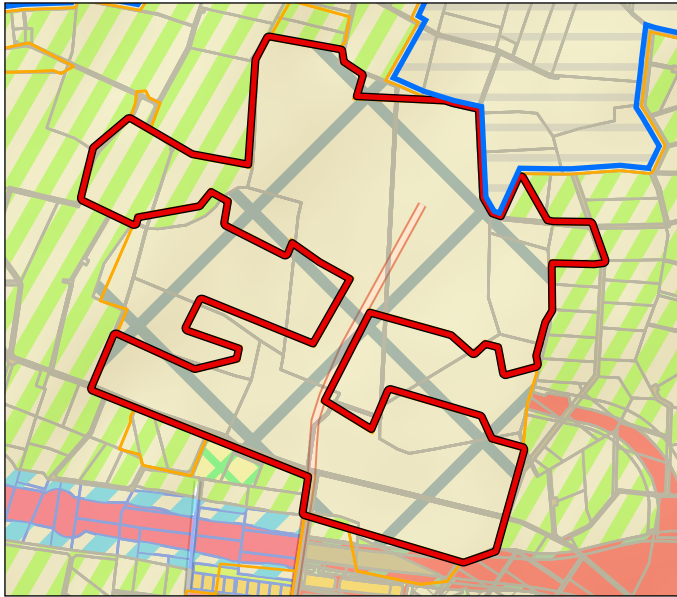

- דרך קיימת מאושרת
- אזור מוסד חקלאי
- שטח חקלאי
- שייך לרשות אחרת
- שטח לפיתוח נופי

תכניות מאושרות בשטח האתר:

הערה: התב"עות הנ"ל הן התוכניות המרכזיות באתר זה, ואין להסתמך על מידע זה. תכנית מתאר כוללנית מקומית לכפר יונה (תכנית מס' 457-0455113 טרם אושרה ונמצאת בשלב ההפקדה), מייעדת את השטח למגורים, מסחר ותעסוקה. הצ/150

מקרא ייעודי הקרקע בשטח האתר:

תכניות מתאר ארציות ומחוזיות:

תכנית מתאר ארצית המאחדת את תכניות המתאר הארציות לתשתיות ושטחים פתוחים (תמ"א/1), מגדירה את השטח כבעל רגישות גבוהה להחדרת מי נגר עילי וכוללת את השטח בתחום יער. תכנית מתאר ארצית משולבת לבנייה, לפיתוח ולשימור (תמ"א/35), מגדירה את השטח מרקם שמור משולב, יער ומעטפת מכלול נופי. בתכנית מתאר מחוזית (תמ"מ/21/3), יעוד השטח הינו יער.

הנתונים נכונים לאוקטובר 2022



שימושי קרקע בפועל:

בסיס צבאי.

תכניות עתידיות בשטח האתר:

כפר יונה מערב.

תשתיות קליטת קהל:

מוסדות חינוך ותרבות:

בסיס צבאי - אין תשתיות הנגישות לאזרחים.

לא רלוונטי.

המלצות:

בסיס צבאי פעיל - אין המלצות מיוחדות.

סקר טבע עירוני- כפר יונה

מחנה מוטה גור

אתר מספר 2



סקר טבע עירוני - כפר יונה

מחנה מוטה גור

אתר מספר 2

ממצאים	פירוט
1. מבנה ישן	מבנה מנדטורי
2. אתר פריחה	בן-חצב יקינתוני, מצילות החוף
3. אתר פריחה	תורמוס ארץ-ישראלי, ציפורנית מגוונת – ריכוז עשרות צמחים

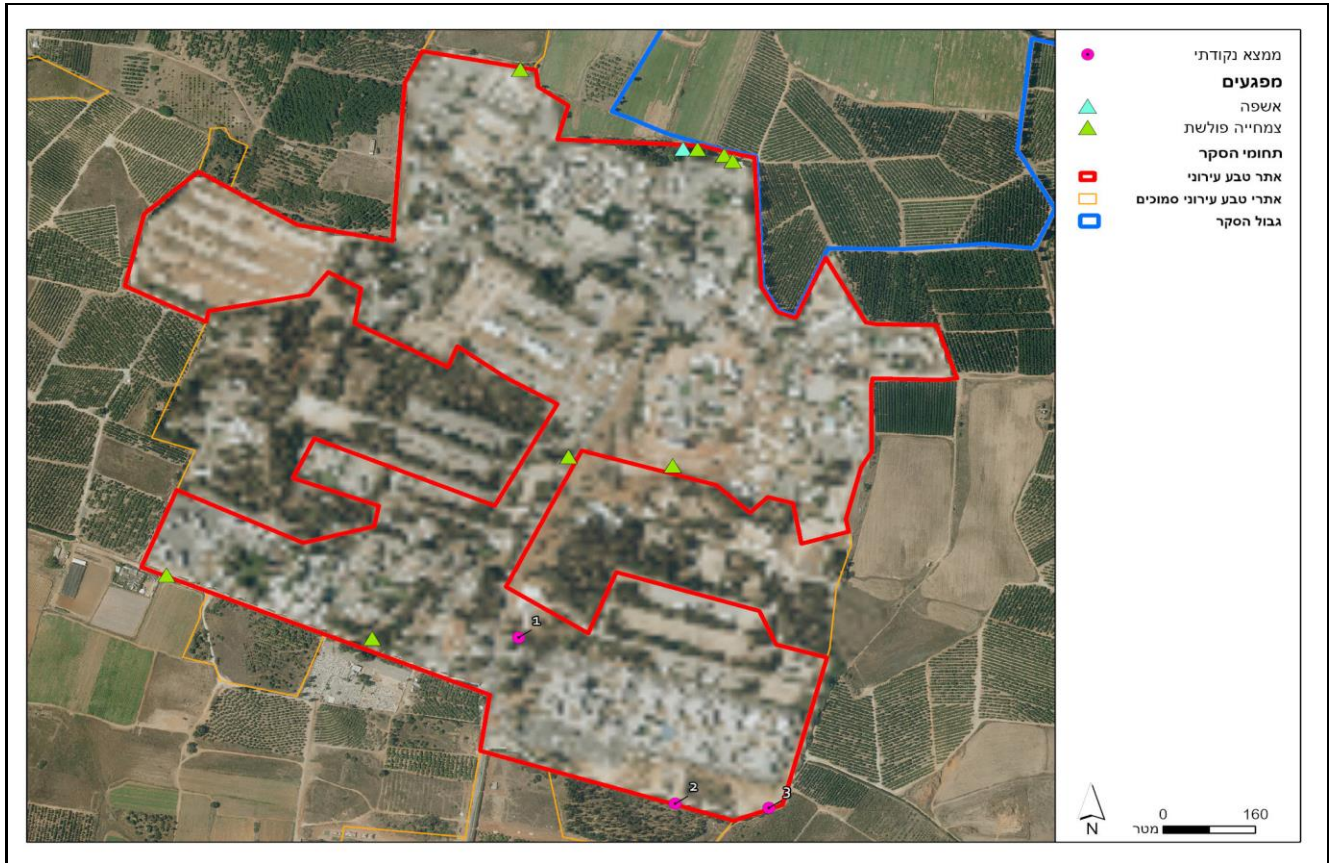

סקר טבע עירוני - כפר יונה

מחנה מוטה גור

אתר מספר 2

רשימת בעלי החיים שנצפו באתר

שם מדעי	סטטוס	שם המין	יונקים
<i>Hystrix indica</i>	לא בסיכון		דרבן הודי
עופות			
<i>Erithacus rubecula</i>	לא מקנן באזורנו		אדום חזה
<i>Bubulcus ibis</i>	לא בסיכון	מקנן	אנפית בקר
<i>Nycticorax nycticorax</i>	לא בסיכון	מקנן	אנפת לילה
<i>Pycnonotus xanthopygos</i>	לא בסיכון	מקנן	בולבול ממושקף
<i>Falco tinnunculus</i>	לא בסיכון	מקנן	בז מצוי
<i>Falco subbuteo</i>	בסכנת הכחדה	מקנן	בז עצים
<i>Serinus serinus</i>	לא בסיכון	מקנן	בזבז אירופי
<i>Anas platyrhynchos</i>	לא בסיכון	מקנן	ברכיה
<i>Emberiza caesia</i>	עתידו בסכנה		גיבתון אדום-מקור
<i>Emberiza hortulana</i>	עתידו בסכנה		גיבתון גנים
<i>Emberiza calandra</i>	לא בסיכון		גיבתון עירוני
<i>Elanus caeruleus</i>	לא מקנן באזורנו	מקנן	דאה שחורת-כתף
<i>Saxicola rubetra</i>	לא מקנן באזורנו		דוחל חום-גרון
<i>Saxicola rubicola</i>	לא מקנן באזורנו		דוחל שחור-גרון
<i>Upupa epops</i>	לא בסיכון	מקנן	דוכיפת
<i>Milvus migrans</i>	נכחד כמקנן באזורנו		דיה שחורה
<i>Passer domesticus</i>	לא בסיכון	מקנן	דרור הבית
<i>Passer hispaniolensis</i>	בסיכון נמוך		דרור ספרדי
<i>Psittacula krameri</i>	מין פולש	מקנן	דררה
<i>Luscinia megarhynchos</i>	בסיכון נמוך		זמיר הירדן
<i>Luscinia luscinia</i>	לא מקנן באזורנו		זמיר מנומר
<i>Circus aeruginosus</i>	נכחד כמקנן באזורנו		זרון סוף
<i>Sturnus vulgaris</i>	לא מקנן באזורנו		זרזיר מצוי
<i>Alectoris chukar</i>	לא בסיכון	מקנן	חוגלת סלעים
<i>Carduelis carduelis</i>	לא בסיכון	מקנן	חוחית
<i>Muscicapa striata</i>	עתידו בסכנה		חטפית אפורה
<i>Ficedula albicollis</i>	לא מקנן באזורנו		חטפית לבנת-עורף
<i>Phoenicurus ochruros</i>	בסיכון נמוך		חכלילית סלעים
<i>Phoenicurus phoenicurus</i>	לא מקנן באזורנו		חכלילית עצים
<i>Lanius collurio</i>	עתידו בסכנה		חנקן אדום-גב
<i>Lanius senator</i>	לא בסיכון		חנקן אדום-ראש
<i>Lanius nubicus</i>	לא בסיכון		חנקן נובי
<i>Delichon urbicum</i>	לא בסיכון		טסית בתים
<i>Columba livia domestica</i>	לא בסיכון	מקנן	יונת הבית
<i>Asio otus</i>	לא בסיכון	מקנן	ינשוף עצים
<i>Parus major</i>	לא בסיכון	מקנן	ירגזי מצוי
<i>Carduelis chloris</i>	לא בסיכון	מקנן	ירקון
<i>Riparia riparia</i>	לא מקנן באזורנו		כוכית גדות
<i>Luscinia svecica</i>	לא מקנן באזורנו		כחול חזה
<i>Burhinus oedicephalus</i>	לא בסיכון	מקנן	כרוון מצוי
<i>Plegadis falcinellus</i>	לא בסיכון	מקנן	מגלן חום
<i>Acridotheres tristis</i>	מין פולש	מקנן	מיינה מצויה
<i>Motacilla cinerea</i>	לא מקנן באזורנו		נחליאלי זנבתן
<i>Motacilla alba</i>	עתידו בסכנה		נחליאלי לבן
<i>Accipiter nisus</i>	לא בסיכון	מקנן	נץ מצוי
<i>Dendrocopos syriacus</i>	לא בסיכון	מקנן	נקר סורי
<i>Sylvia borin</i>	לא מקנן באזורנו		סבכי אפור

סקר טבע עירוני - כפר יונה

מחנה מוטה גור

אתר מספר 2

רשימת בעלי החיים שנצפו באתר

שם מדעי	סטטוס	שם המין
<i>Sylvia crassirostris</i>	לא בסיכון	סבכי חורש
<i>Sylvia communis</i>	בסיכון נמוך	סבכי קוצים
<i>Sylvia atricapilla</i>	לא בסיכון	סבכי שחור-כיפה
<i>Sylvia melanocephala</i>	לא בסיכון	מקנן סבכי שחור-ראש
<i>Jynx torquilla</i>	לא מקנן באזורנו	סבראש
<i>Apus melba</i>	לא בסיכון	סיס הרים
<i>Apus apus</i>	לא בסיכון	מקנן סיס חומות
<i>Hoplopterus spinosus</i>	לא בסיכון	מקנן סיקסק
<i>Oenanthe oenanthe</i>	לא בסיכון	סלעית אירופית
<i>Oenanthe isabellina</i>	עתידו בסכנה	סלעית ערבות
<i>Oenanthe hispanica</i>	בסכנת הכחדה	סלעית קיץ
<i>Cecropis daurica</i>	לא בסיכון	מקנן סנונית מערות
<i>Hirundo rustica</i>	לא בסיכון	מקנן סנונית רפתות
<i>Corvus corone</i>	לא בסיכון	מקנן עורב אפור
<i>Corvus frugilegus</i>	לא מקנן באזורנו	עורב מזרע
<i>Garrulus glandarius</i>	לא בסיכון	מקנן עורבני שחור-כיפה
<i>Phylloscopus trochilus</i>	לא מקנן באזורנו	עלווית אפורה
<i>Phylloscopus collybita</i>	עתידו בסכנה	עלווית חורף
<i>Phylloscopus sibilatrix</i>	לא מקנן באזורנו	עלווית ירוקה
<i>Phylloscopus bonelli</i>	בסיכון נמוך	עלווית לבנת-בטן
<i>Galerida cristata</i>	לא בסיכון	מקנן עפרוני מצויץ
<i>Buteo buteo</i>	בסיכון נמוך	עקב חורף
<i>Buteo (buteo) vulpinus</i>	בסיכון נמוך	עקב מזרחי
<i>Anthus trivialis</i>	לא מקנן באזורנו	פפיון עצים
<i>Anthus pratensis</i>	לא מקנן באזורנו	פפיון שדות
<i>Fringilla coelebs</i>	לא מקנן באזורנו	פרוש מצוי
<i>Prinia gracilis</i>	לא בסיכון	מקנן פשוש
<i>Cinnyris osea</i>	לא בסיכון	מקנן צופית בוהקת
<i>Corvus monedula</i>	לא בסיכון	מקנן קאק
<i>Cuculus canorus</i>	לא בסיכון	קוקיה אירופית
<i>Clamator glandarius</i>	לא בסיכון	מקנן קוקיה מצויצת
<i>Turdus philomelos</i>	לא מקנן באזורנו	קיכלי רונן
<i>Acrocephalus scirpaceus</i>	לא בסיכון	מקנן קנית קטנה
<i>Turdus merula</i>	לא בסיכון	מקנן שחרור
<i>Hippolais pallida</i>	לא בסיכון	שיחנית קטנה
<i>Halcyon smyrnensis</i>	לא בסיכון	מקנן שלדג לבן-חזה
<i>Otus scops</i>	לא בסיכון	מקנן שעיר מצוי
<i>Merops apiaster</i>	עתידו בסכנה	מקנן שרקרק מצוי
<i>Miopsitta monachus</i>	לא מקנן באזורנו	מקנן תוכי מזרי
<i>Streptopelia turtur</i>	בסיכון נמוך	מקנן תור מצוי
<i>Streptopelia decaocto</i>	לא בסיכון	מקנן תור צווארון
<i>Tyto alba</i>	לא בסיכון	מקנן תנשמת לבנה

פרפרים

<i>Carcharodus alceae</i>	לא בסיכון	אפורית החלמית
<i>Danaus chrysippus chrysippus</i>	לא בסיכון	דנאית הדורה
<i>Colotis fausta</i>	לא בסיכון	דרומי הצלף
<i>Pelopidas thrax thrax</i>	לא בסיכון	הספרית הדוחן
<i>Gegenes pumilio</i>	לא בסיכון	הספרית שחורה
<i>Papilio machaon syriacus</i>	לא בסיכון	זנב-סנונית נאה
<i>Lasiommata maera</i>	לא בסיכון	חומית היבלית

סקר טבע עירוני - כפר יונה

מחנה מוטה גור

אתר מספר 2

רשימת בעלי החיים שנצפו באתר

שם מדעי	סטטוס	שם המין
<i>Ypthima asterope</i>	לא בסיכון	טבעית זוטית
<i>Euchloe ausonia</i>	לא בסיכון	ירוק-כנף טלוא
<i>Euchloe belemia</i>	לא בסיכון	ירוק-כנף מפוספס
<i>Leptotes pirithous</i>	לא בסיכון	כחלון האספסת
<i>Lampides boeticus</i>	לא בסיכון	כחלון האפון
<i>Azonus jesus</i>	לא בסיכון	כחלון הינבוט
<i>Zizeeria karsandra</i>	לא בסיכון	כחלון הקוטב
<i>Luthrodes galba</i>	לא בסיכון	כחליל הקטנית
<i>Deudorix livia</i>	לא בסיכון	כחליל הרימון
<i>Polyommatus icarus zelleri</i>	לא בסיכון	כחליל השברק
<i>Freyeria trochylus trochylus</i>	לא בסיכון	כחליל מקושט
<i>Melitaea trivia/syriaca</i>	לא בסיכון	כיתמית הבוצין
<i>Pieris brassicae catoleuca</i>	לא בסיכון	לבנין הכרוב
<i>Pieris (Artogeia) rapae leucosoma</i>	לא בסיכון	לבנין הצנון
<i>Pontia daplidice daplidice</i>	לא בסיכון	לבנין הרכפה
<i>Belenois aurota</i>	לא בסיכון	לבנין משויש
<i>Gonepteryx cleopatra</i>	לא בסיכון	לימוני האשחר
<i>Lycaena phlaeas</i>	לא בסיכון	נחשתן הארכובית
<i>Lycaena thersamon</i>	לא בסיכון	נחשתן החומעה
<i>Vanessa cardui cardui</i>	לא בסיכון	נימפית החורשף
<i>Vanessa atalanta atalanta</i>	לא בסיכון	נימפית הסרפד
<i>Maniola telmessia telmessia</i>	לא בסיכון	סטירית פקוחה
<i>Colias libanotica</i>	לא בסיכון	צהובוני התלתן

סקר טבע עירוני - כפר יונה מחנה מוטה גור

אתר מספר 2

רשימת מיני צומח				
שם הצמח	שם מדעי	שכיחות	סטטוס	אנדמיות
1. אגבה אמריקנית	Agave americana		זר	
2. אזנב מצוי	Urospermum picroides	נפוץ		
3. איטן החולות	Phleum exaratum	נדיר מאוד		
4. אלון התבור	Quercus ithaburensis	מצוי	מוגן	
5. אמברוסיה מכונסת	Ambrosia confertiflora		פולש	
6. אספסת מצויה	Medicago polymorpha	נפוץ		
7. אספרג ארוך-עלים	Asparagus horridus	מצוי		
8. אקליפטוס המקור	Eucalyptus camaldulensis		שתול	
9. ארכובית שבטבטית	Polygonum equisetiforme	נפוץ		
10. אשחר רחב-עלים	Rhamnus alaternus	תדיר	מוגן	
11. בוצין מפורץ	Verbascum sinuatum	נפוץ		
12. בן-חיטה אריכא	Aegilops longissima	תדיר		
13. בן-חיטה רב-אנפין	Aegilops peregrina	נפוץ		
14. בן-חיטה שרוני	Aegilops sharonensis	מצוי		חופי ישראל וסיני
15. בן-חצב יקינתוני	Scilla hyacinthoides	תדיר	מוגן	
16. ברומית המטאטא	Bromus scoparius	מצוי		
17. גדילן מצוי	Silybum marianum	נפוץ		
18. גזר החוף	Daucus glaber	נפוץ		
19. גזר קיפח	Daucus carota	נפוץ		
20. גרניון הארגמן	Geranium robertianum	מצוי		
21. דודוניה דביקה	Dodonaea viscosa		פולש	
22. זנב-ארנבת ביצני	Lagurus ovatus	מצוי		
23. זנב-עקרב שיכני	Scorpiurus muricatus	תדיר		
24. זעזועית גדולה	Briza maxima	מצוי		
25. זקנן שעיר	Hyparrhenia hirta	נפוץ		
26. זקן-תיש ארוך	Tragopogon coelestiacus	מצוי		
27. חומעת ראש-הסוס	Rumex bucephalophorus	מצוי		
28. חילף החולות	Desmostachya bipinnata	תדיר		
29. חלבוב מצוי	Euphorbia peplus	נפוץ		
30. חלוק שעיר	Petrorhagia dubia	מצוי		
31. חלוקה ננסית	Thesium humile	תדיר		
32. חמצוץ נטוי	Oxalis pes-caprae		פולש	
33. חסה כחולת-פרחים	Lactuca tuberosa	מצוי		
34. חסת המצפן	Lactuca serriola	נפוץ		
35. חרחבינה מכחילה	Eryngium creticum	נפוץ		
36. חרצית עטורה	Chrysanthemum coronarium	נפוץ		
37. טיונית החולות	Heterotheca subaxillaris		פולש	
38. כליינית מצויה	Hymenocarpus circinnatus	נפוץ		
39. כלך מצוי	Ferula communis	מצוי		
40. כנפון זהוב	Verbesina encelioides		פולש	
41. כף-עוף פחוסה	Ornithopus compressus	תדיר		
42. כרבולת מצויה	Onobrychis squarrosa	מצוי		
43. כרוב החוף	Brassica tournefortii	מצוי		
44. לוטוס מצוי	Lotus peregrinus	נפוץ		
45. לוטם מרווני	Cistus salviifolius	נפוץ		

סקר טבע עירוני - כפר יונה מחנה מוטה גור

אתר מספר 2

רשימת מיני צומח				
שם הצמח	שם מדעי	שכיחות	סטטוס	אנדמיות
46. לוטמית ערבית	Fumana arabica	מצוי		
47. לועית קטנה	Misopates orontium	מצוי		
48. לוף מנומר	Arum dioscoridis	תדיר		
49. לחך אזמלני	Plantago lanceolata	מצוי		
50. לחך מלבין	Plantago albicans	תדיר		
51. לחך מצוי	Plantago lagopus	נפוץ		
52. לנטנה ססגונית	Lantana camara		פולש	
53. לשון-שור מגובבת	Hormuzakia aggregata	תדיר		
54. מוצית קוצנית	Pallenis spinosa	מצוי		
55. מחטנית משובלת	Ifloga spicata	מצוי		
56. מעוג כרתי	Lavatera cretica	מצוי		
57. מצלתיים מצויים	Biscutella didyma	נפוץ		
58. מקור-חסידה תל-אביבי	Erodium telavivense	תדיר		
59. מרגנית השדה	Anagallis arvensis	נפוץ		
60. מרקולית מצויה	Mercurialis annua	תדיר		
61. נזרית חופית	Sixalix arenaria	תדיר		
62. נימית ממולענת	Psilurus incurvus	מצוי		
63. ניסנית זיפנית	Crepis aspera	נפוץ		
64. נשרן צפוף	Piptatherum thomasii	נפוץ		
65. סולנום שעיר	Solanum villosum	מצוי		
66. סחלב קדוש	Orchis sancta	נדיר למדי	מוגן	
67. עבקנה נדיר	Arundo mediterranea	נדיר		
68. עוקצר מצוי	Brachypodium distachyum	נפוץ		
69. עכנאי שרוע	Echium angustifolium	נפוץ		
70. עלקת בלתי מזוהה	Orobanche sp.	אין נתון		
71. ערבז דק-פרחים	Centaurium tenuiflorum	נדיר למדי		
72. ערבז החוף	Centaurium maritimum	נדיר מאוד, מין בסכנת הכחדה		
73. פטל קדוש	Rubus sanguineus	מצוי		
74. פעמונית גפורה	Campanula sulphurea	תדיר		חופי ישראל וסיני
75. פרג אגסי	Papaver umbonatum	נפוץ		
76. פרסה רבת-תרמילים	Hippocrepis multisiliquosa	תדיר		
77. פרסיון גדול	Prasium majus	תדיר		
78. פרע מסולסל	Hypericum triquetrifolium	נפוץ		
79. פרקינסוניה שיכנית	Parkinsonia aculeata		פולש	
80. פשתה אשונה	Linum strictum	נפוץ		
81. צבעוני ההרים	Tulipa agenensis	מצוי	מוגן	
82. ציפורן נקוד	Dianthus strictus	מצוי		
83. ציפורנית מגוונת	Silene colorata	נפוץ		
84. צלבית עשבונית	Crucianella aegyptiaca	תדיר		
85. צמרנית הסלעים	Phagnalon rupestre	מצוי		
86. צנון מצוי	Raphanus raphanistrum	מצוי		
87. קורטם דק	Carthamus tenuis	נפוץ		
88. קידה שעירה	Calicotome villosa	נפוץ		
89. קיטה סוככנית	Tolpis barbata	נדיר מאוד, מין בסכנת הכחדה		

סקר טבע עירוני - כפר יונה מחנה מוטה גור

אתר מספר 2

רשימת מיני צומח				
שם הצמח	שם מדעי	שכיחות	סטטוס	אנדמיות
90. קיטה רותמית	<i>Tolpis virgata</i>	נפוץ		
91. קנה מצוי	<i>Phragmites australis</i>	נפוץ		
92. קרדה מכסיפה	<i>Carduus argentatus</i>	נפוץ		
93. קרצף מבורך	<i>Cnicus benedictus</i>	נדיר		
94. רב-פרי מצוי	<i>Polycarpon tetraphyllum</i>	נפוץ		
95. שברק משובל	<i>Ononis alopecuroides</i>	נדיר		
96. שום גבוה	<i>Allium ampeloprasum</i>	מצוי	מוגן	
97. שום קצר	<i>Allium curtum</i>	מצוי		
98. שום תל-אביבי	<i>Allium tel-avivense</i>	נדיר		ישראל
99. שיבולת-שועל נפוצה	<i>Avena sterilis</i>	נפוץ		
100. שיזף מצוי	<i>Ziziphus spina-christi</i>	נפוץ	מוגן	
101. שיטה כחלחלה	<i>Acacia saligna</i>		פולש	
102. שרביטן ריסני	<i>Ephedra aphylla</i>	מצוי		
103. תורמוס ארץ-ישראלי	<i>Lupinus palaestinus</i>	מצוי		חופי ישראל וסיני
104. תורמוס שעיר	<i>Lupinus micranthus</i>	נדיר		
105. תלתן הכפתורים	<i>Trifolium cherleri</i>	נדיר		
106. תלתן הקצף	<i>Trifolium spumosum</i>	נדיר		
107. תלתן חקלאי	<i>Trifolium campestre</i>	נפוץ		
108. תלתן לביד	<i>Trifolium tomentosum</i>	נפוץ		

סקר טבע עירוני - כפר יונה

אתר מספר 3

צפון-מזרח

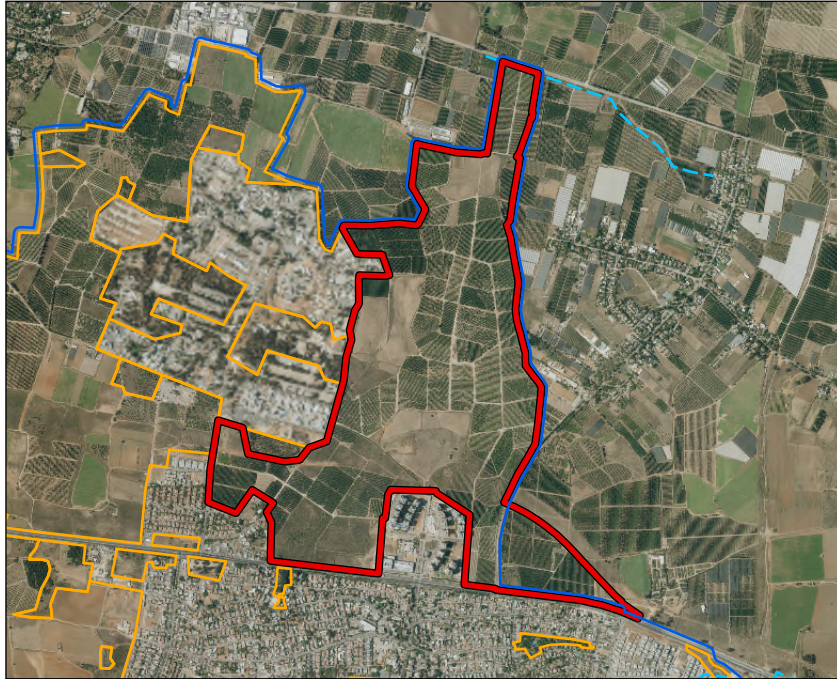

מידע כללי:

שטח: 1923 דונם.

מיקום: צפונית לכביש 57 הקיים, צפונית-מזרחית לשכונת גבעת אלונים, מזרחית לרחוב גילה ולבסיס. במזרח נמצא מושב חניאל. נ.צ. מרכזי 194294/692774.

נגישות: דרך עפר מרחוב רבי אלימלך, מובילה למערכת דרכים בשטח החקלאי. אפשרית יציאה לכביש 5711. אין גישה משכונת יפה נוף.

קישוריות: האתר גובל במרחב הפתוח של עמק חפר ובחורשת האקליפטוסים, מופרד בגדר ממחנה מוטה גור. מופרד בכביש מאתר צפון-מערב.

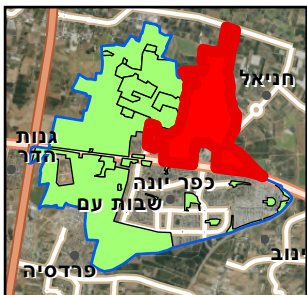

תיאור כללי:

מרחב חקלאי ברובו, הנשלט ע"י פרדסים ומטעי אבוקדו. מעט אזורים של גידולי שדה. בסמוך לחורשת האקליפטוסים (להלן) מצבת זיכרון לא ידועה לשוטר מרדכי שווארץ. תאריכי הסקירה: אוקטובר 2021 - מאי 2022.

טופוגרפיה:

אזור המשתפל לכיוון צפון-מזרח ובגבולו המזרחי ערוץ רדוד המתנקז לעבר נחל אלכסנדר.

צומח:

מרבית השטח חקלאי. מספר תאי שטח שעיבודם הופסקו, עם צמחי חמרה עשבוניים ומינים כוללניים וזרים המאפיינים שטחי חקלאות.

מיני דגל:
 תורמוס ארץ-ישראלי.

מיני צומח "אדומים":
 לא תועדו באתר מינים 'אדומים'.

בעלי חיים:

באתר בעלי חיים מקבוצות שונות כולל יונקים, זוחלים, עופות, פרפרים וקבוצות נוספות, עם פעילות רבה של מינים שמאפיינים שטחים פתוחים, כולל מטעים ושדות חקלאיים, משארי חמרה ואזורים לחים עונתיים. בשטחי השדות פעילות שיחור מזון רבה של מיני עופות חורפים.

מיני דגל:

דרבן, חולד, זיקית, דאה שחורת-כתף, סבכי קוצים, נימפית הסרפד.

סקר טבע עירוני - כפר יונה

צפון-מזרח

אתר מספר 3



תכניות מאושרות בשטח האתר:

הערה: התב"עות הנ"ל הן התוכניות המרכזיות באתר זה, ואין להסתמך על מידע זה. תכנית מתאר כוללתית מקומית לכפר יונה (תכנית מס' 457-0455113 טרם אושרה ונמצאת בשלב ההפקדה), מייעדת את השטח לשטח ציבורי פתוח, מגורים ודרך מאושרת. הצ/199/1-2
הצ/150 תוכנית מח/137/א - כביש עוקף כפר יונה - אושרה 2010.

מקרא ייעודי הקרקע בשטח האתר:

תכניות מתאר ארציות ומחוזיות:

	שטח חקלאי		אזור מגורים א		מתקנים הנדסיים
	אזור לתכנון בעתיד		מגורים מיוחד א		מבנים ומוסדות ציבור
	דרך לשימוש מעורב		מגורים מיוחד		שטח ציבורי פתוח
	שייך לרשות אחרת		ציבורי פתוח קיים		דרך מאושרת
	שטח לפיתוח נופי		בנייני ציבור		דרך מוצעת
	מגורים חקלאי		שטח למוסד		שטח לתכנון בעתיד
	מסחר תעסוקה ומגורים		אזור מוסד חקלאי		דרך קיימת מאושרת
	הנתונים נכונים לאוקטובר 2022		שטח ספורט		דרך מוצעת
	שביל				

תמ"א/1 מגדירה את השטח כבעל רגישות גבוהה להחדרת מי נגר עילי וכוללת את השטח בתחום יער. תכנית מתאר ארצית משולבת לבנייה, לפיתוח ולשימור (תמ"א/35), מגדירה את השטח בחלקו הדרומי - מרקם עירוני, בחלקו הצפוני - מרקם שמור משולב. תכנית מתאר מחוזית (תמ"מ/21/3), מייעדת את השטח כשטח חקלאי ובחלק הדרום-מערבי זור פיתוח עירוני ודרך פרברית מהירה (כביש

57). תמא/10/ג/10
מח/137 א
תתל/43 ב
תתל/143

שימושי קרקע בפועל:

חקלאות, שטחים טבעיים.

תכניות עתידיות בשטח האתר:

משולש חניאל - מתחם 11
כפר יונה צפון
הדרי השרון - 428-0935080. קיים תכנון לשכונת מגורים בין שכונת גבעות אלונים לשכונת יפה נוף. תמ"מ 50/21/3 - מסדרונות אקולוגיים.

תשתיות קליטת קהל:

מוסדות חינוך ותרבות:

אנדרטת מרדכי שורץ, דרך עפר, מתקן תשתית.

בית ספר יפה נוף ומספר גני ילדים.

המלצות:

שמירת מופע חקלאי פתוח, הגנה על ערוצי נחלים ובחינת האפשרות לחפירת בריכת חורף. תכנון מפורט ייערך בשילוב אקולוג שיצביע על המלצות אקולוגיות פרטניות.

סקר טבע עירוני- כפר יונה

אתר מספר 3

צפון-מזרח



סקר טבע עירוני - כפר יונה

צפון-מזרח

אתר מספר 3

ממצאים	פירוט
1. עץ בולט/ מיוחד	ברוש מצוי – שדרת עצים בוגרים
2. עץ בולט/ מיוחד	ברוש מצוי – שדרת עצים בוגרים
3. צמחי מים וסביבה לחה	עדשת-מים גיבנת – שלולית במטע
4. צמח ייחודי	חצב מצוי – בודדים
5. מבנה ישן	עמדת שמירה דו-קומתית נעולה סביבה קצת זיתים
6. צמח ייחודי	קדד האנקולים – זרעים
7. צמח ייחודי	רותם המדבר – ריכוז של שיחים בוגרים
8. עץ בולט/ מיוחד	שיזף מצוי – עץ בוגר - 8 מ'
9. מבנה ישן	חרדון מצוי – רוב הגג חסר
10. מבנה ישן	חרדון מצוי – בנוי לבני סיליקט נעול
11. בוסתן/ חקלאות מסורתית	רימון מצוי – בודד
12. צמח ייחודי	זקנן שעיר
13. עץ בולט/ מיוחד	אלון התבור – עץ בוגר - 6 מטרים
14. אתר פריחה	בן-חצב יקינתוני – ריכוז גיאופיטים - מס' פרטים
15. מבנה ישן	מבנה בטון ישן דו-קומתי
16. בית גידול לח עונתי	כתוצאה מסוללת עפר, 10 מ"ר מוצף
17. אתר פריחה	תורמוס ארץ-ישראלי – ריכוז אלפי פרטים
18. עץ בולט/ מיוחד	אלון התבור – ריכוז מספר עצים בוגרים - 6-8 מ'
19. אתר פריחה	תורמוס ארץ-ישראלי – ריכוז מאות פרטים
20. מבנה ישן	מבטון
21. אתר פריחה	תורמוס ארץ-ישראלי – ריכוז עשרות פרטים
22. עץ בולט/ מיוחד	אלון התבור – גובה 7-8 מ'
23. עץ בולט/ מיוחד	אלון התבור – פרט צעיר
24. מבנה ישן	מבנה לבני סיליקט ומאגר מים מגודרים
25. צמחי מים וסביבה לחה	פטל קדוש – חישת פטל
26. אתר פריחה	בוצין מפורץ – ריכוז מאות פרטים
27. עץ בולט/ מיוחד	אלון התבור – שדרת אלונים משני צידי הכביש
28. גיבון בצמחייה מקומית	בן-חצב יקינתוני – ריכוז גיאופיטים שתולים
29. גיבון בצמחייה מקומית	תורמוס ארץ-ישראלי – אתר פריחה של תורמוסים
30. עץ בולט/ מיוחד	אלון התבור – 4 גזעים, גובה 6 מ'
31. ממצא ארכיאולוגי	אבן ים שבורה, כנראה לא באתרה
32. עץ בולט/ מיוחד	שיזף מצוי – עץ בוגר - 7 מטרים
33. גיבון בצמחייה מקומית	הרדוף הנחלים – בודד

סקר טבע עירוני - כפר יונה

צפון-מזרח

אתר מספר 3

פירוט

ממצאים

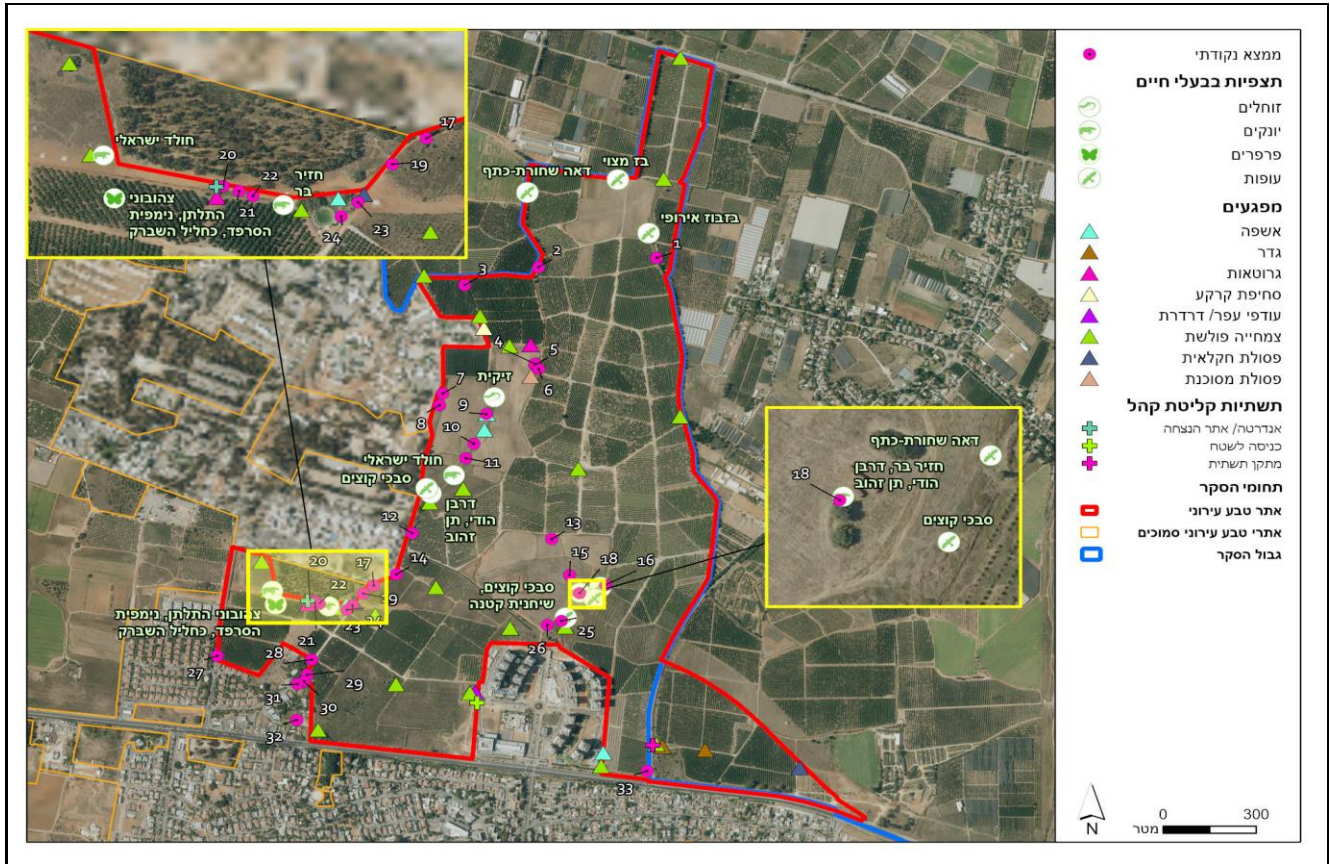

סקר טבע עירוני - כפר יונה

צפון-מזרח

אתר מספר 3

רשימת בעלי החיים שנצפו באתר

שם מדעי	סטטוס	שם המין
זוחלים		
Chamaeleo chamaeleon	לא בסיכון	זיקית
יונקים		
Hystrix indica	לא בסיכון	דרבן הודי
Crocidura leucodon	בסיכון נמוך	חדף לבן-שיניים
Spalax leucodon	לא בסיכון	חולד ישראלי
Sus scrofa	לא בסיכון	חזיר בר
עופות		
Erithacus rubecula	לא מקנן באזורנו	אדום חזה
Pernis apivorus	לא מקנן באזורנו	איית צרעים
Ardea cinerea	נכחד כמקנן באזורנו	אנפה אפורה
Bubulcus ibis	לא בסיכון	אנפית בקר
Ardeola ralloides	בסיכון נמוך	אנפית סוף
Pycnonotus xanthopygos	לא בסיכון	בולבול ממושקף
Falco naumanni	בסיכון נמוך	בז אדום
Falco tinnunculus	לא בסיכון	בז מצוי
Falco peregrinus	בסכנת הכחדה חמורה	בז נודד
Falco subbuteo	בסכנת הכחדה	בז עצים
Serinus serinus	לא בסיכון	בזבז אירופי
Tringa glareola	לא מקנן באזורנו	ביצינית מנומרת
Tringa ochropus	לא מקנן באזורנו	ביצינית שחורת-כנף
Anas platyrhynchos	לא בסיכון	ברכיה
Emberiza caesia	עתידו בסכנה	גיבתון אדום-מקור
Emberiza hortulana	עתידו בסכנה	גיבתון גנים
Emberiza calandra	לא בסיכון	גיבתון עפרוני
Elanus caeruleus	לא מקנן באזורנו	דאה שחורת-כתף
Saxicola rubetra	לא מקנן באזורנו	דוחל חום-גרון
Saxicola rubicola	לא מקנן באזורנו	דוחל שחור-גרון
Upupa epops	לא בסיכון	דוכיפת
Milvus migrans	נכחד כמקנן באזורנו	דיה שחורה
Passer domesticus	לא בסיכון	דרור הבית
Passer hispaniolensis	בסיכון נמוך	דרור ספרדי
Psittacula krameri	מין פולש	דררה
Luscinia megarhynchos	בסיכון נמוך	זמיר הירדן
Luscinia luscinia	לא מקנן באזורנו	זמיר מנומר
Circus aeruginosus	נכחד כמקנן באזורנו	זרון סוף
Circus cyaneus	לא מקנן באזורנו	זרון תכול
Sturnus vulgaris	לא מקנן באזורנו	זרזיר מצוי
Alauda arvensis	לא מקנן באזורנו	זרעית השדה
Alectoris chukar	לא בסיכון	חוגלת סלעים
Carduelis carduelis	לא בסיכון	חוחית
Spinus spinus	לא מקנן באזורנו	חורפי
Muscicapa striata	עתידו בסכנה	חטפית אפורה
Circaetus gallicus	לא בסיכון	חיוויאי הנחשים
Phoenicurus ochruros	בסיכון נמוך	חכלילית סלעים
Phoenicurus phoenicurus	לא מקנן באזורנו	חכלילית עצים
Lanius collurio	עתידו בסכנה	חנקן אדום-גב
Lanius senator	לא בסיכון	חנקן אדום-ראש
Lanius nubicus	לא בסיכון	חנקן נובי
Lanius minor	לא מקנן באזורנו	חנקן שחור-מצח

סקר טבע עירוני - כפר יונה

צפון-מזרח

אתר מספר 3

רשימת בעלי החיים שנצפו באתר

שם מדעי	סטטוס	שם המין
<i>Locustella luscinioides</i>	נכחד כמקנן באזורנו	חרגולן זמירי
<i>Gallinago gallinago</i>	לא מקנן באזורנו	חרטומית ביצות
<i>Scolopax rusticola</i>	לא מקנן באזורנו	חרטומן יערות
<i>Delichon urbicum</i>	לא בסיכון	טסית בתים
<i>Columba livia domestica</i>	לא בסיכון	יונת הבית
<i>Asio otus</i>	לא בסיכון	ינשוף עצים
<i>Parus major</i>	לא בסיכון	ירגזי מצוי
<i>Carduelis chloris</i>	לא בסיכון	ירקון
<i>Riparia riparia</i>	לא מקנן באזורנו	כוכית גדות
<i>Luscinia svecica</i>	לא מקנן באזורנו	כחול חזה
<i>Coracias garrulus</i>	עתידו בסכנה	כחל מצוי
<i>Burhinus oedichnemus</i>	לא בסיכון	כרוון מצוי
<i>Egretta garzetta</i>	בסיכון נמוך	לבנית קטנה
<i>Plegadis falcinellus</i>	לא בסיכון	מגלן חום
<i>Acridotheres tristis</i>	מין פולש	מיינה מצויה
<i>Motacilla cinerea</i>	לא מקנן באזורנו	נחליאלי זנבתן
<i>Motacilla alba</i>	עתידו בסכנה	נחליאלי לבן
<i>Motacilla flava</i>	עתידו בסכנה	נחליאלי צהוב
<i>Accipiter nisus</i>	לא בסיכון	נץ מצוי
<i>Accipiter brevipes</i>	לא מקנן באזורנו	נץ קצר-אצבעות
<i>Dendrocopos syriacus</i>	לא בסיכון	נקר סורי
<i>Sylvia borin</i>	לא מקנן באזורנו	סבכי אפור
<i>Sylvia crassirostris</i>	לא בסיכון	סבכי חורש
<i>Sylvia communis</i>	בסיכון נמוך	סבכי קוצים
<i>Sylvia atricapilla</i>	לא בסיכון	סבכי שחור-כיפה
<i>Sylvia melanocephala</i>	לא בסיכון	סבכי שחור-ראש
<i>Jynx torquilla</i>	לא מקנן באזורנו	סבראש
<i>Gallinula chloropus</i>	לא בסיכון	סופית
<i>Apus melba</i>	לא בסיכון	סיס הרים
<i>Apus apus</i>	לא בסיכון	סיס חומות
<i>Hoplopterus spinosus</i>	לא בסיכון	סיקסק
<i>Oenanthe oenanthe</i>	לא בסיכון	סלעית אירופית
<i>Oenanthe isabellina</i>	עתידו בסכנה	סלעית ערבות
<i>Oenanthe hispanica</i>	בסכנת הכחדה	סלעית קיץ
<i>Cecropis daurica</i>	לא בסיכון	סנונית מערות
<i>Hirundo rustica</i>	לא בסיכון	סנונית רפתות
<i>Grus grus</i>	לא מקנן באזורנו	עגור אפור
<i>Corvus corone</i>	לא בסיכון	עורב אפור
<i>Corvus frugilegus</i>	לא מקנן באזורנו	עורב מזרע
<i>Garrulus glandarius</i>	לא בסיכון	עורבני שחור-כיפה
<i>Hieraaetus pennatus</i>	לא מקנן באזורנו	עיט גמדי
<i>Aquila clanga</i>	לא מקנן באזורנו	עיט צפרדעים
<i>Phylloscopus trochilus</i>	לא מקנן באזורנו	עלווית אפורה
<i>Phylloscopus collybita</i>	עתידו בסכנה	עלווית חורף
<i>Phylloscopus bonelli</i>	בסיכון נמוך	עלווית לבנת-בטן
<i>Galerida cristata</i>	לא בסיכון	עפרוני מצויץ
<i>Calandrella brachydactyla</i>	עתידו בסכנה	עפרונן קצר-אצבעות
<i>Buteo buteo</i>	בסיכון נמוך	עקב חורף
<i>Buteo (buteo) vulpinus</i>	בסיכון נמוך	עקב מזרחי
<i>Anthus cervinus</i>	לא מקנן באזורנו	פפיון אדום-גרון

סקר טבע עירוני - כפר יונה

צפון-מזרח

אתר מספר 3

רשימת בעלי החיים שנצפו באתר

שם מדעי	סטטוס	שם המין
Anthus spinoletta	לא מקנן באזורנו	פפיון מים
Anthus trivialis	לא מקנן באזורנו	פפיון עצים
Anthus campestris	בסכנת הכחדה חמורה	פפיון צהוב
Anthus pratensis	לא מקנן באזורנו	פפיון שדות
Fringilla montifringilla	לא מקנן באזורנו	פרוש הרים
Fringilla coelebs	לא מקנן באזורנו	פרוש מצוי
Prinia gracilis	לא בסיכון	פשוש
Cinnyris osea	לא בסיכון	צופית בוהקת
Corvus monedula	לא בסיכון	קאק
Clamator glandarius	לא בסיכון	קוקיה מצויצת
Turdus philomelos	לא מקנן באזורנו	קיכלי רונן
Acrocephalus schoenobaenus	לא מקנן באזורנו	קנית פסים
Acrocephalus scirpaceus	לא בסיכון	קנית קטנה
Larus ridibundus	לא מקנן באזורנו	שחף אגמים
Larus armenicus	לא מקנן באזורנו	שחף ארמני
Turdus merula	לא בסיכון	שחרור
Hippolais pallida	לא בסיכון	שיחנית קטנה
Alcedo atthis	לא מקנן באזורנו	שלדג גמדי
Halcyon smyrnensis	לא בסיכון	שלדג לבן-חזה
Coturnix coturnix	בסכנת הכחדה חמורה	שלינו נודד
Otus scops	לא בסיכון	שעיר מצוי
Merops apiaster	עתידו בסכנה	שרקרק מצוי
Anas crecca	לא מקנן באזורנו	שרשיר מצוי
Myiopsitta monachus	לא מקנן באזורנו	תוכי מזירי
Streptopelia turtur	בסיכון נמוך	תור מצוי
Streptopelia decaocto	לא בסיכון	תור צווארון
Caprimulgus europaeus	לא בסיכון	תחמס אירופי
Tyto alba	לא בסיכון	תנשמת לבנה
Carduelis cannabina	לא בסיכון	תפוחית מצויה
Cisticola juncidis	לא בסיכון	תפר
פרפרים		
Melanargia titea	לא בסיכון	אביבית משוישת
Carcharodus alceae	לא בסיכון	אפורית החלמית
Danaus chrysippus chrysippus	לא בסיכון	דנאית הדורה
Colotis fausta	לא בסיכון	דרומי הצלף
Pelopidas thrax thrax	לא בסיכון	הספרית הדוחן
Gegenes pumilio	לא בסיכון	הספרית שחורה
Papilio machaon syriacus	לא בסיכון	זנב-סנונית נאה
Lasiommata maera	לא בסיכון	חומית היבלית
Euchloe ausonia	לא בסיכון	ירוק-כנף טלוא
Euchloe belemia	לא בסיכון	ירוק-כנף מפוספס
Leptotes pirithous	לא בסיכון	כחלון האספסת
Lampides boeticus	לא בסיכון	כחלון האפון
Tarucus balkanicus	לא בסיכון	כחלון הבלקן
Azonus jesus	לא בסיכון	כחלון הינבוט
Zizeeria karsandra	לא בסיכון	כחלון הקוטב
Luthrodes galba	לא בסיכון	כחליל הקטנית
Deudorix livia	לא בסיכון	כחליל הרימון
Polyommatus icarus zelleri	לא בסיכון	כחליל השברק
Freyeria trochylus trochylus	לא בסיכון	כחליל מקושט

סקר טבע עירוני - כפר יונה צפון-מזרח

אתר מספר 3

רשימת בעלי החיים שנצפו באתר

שם מדעי	סטטוס	שם המין
Melitaea trivia/syriaca	לא בסיכון	כיתמית הבוצין
Anthocharis cardamines phoenissa	לא בסיכון	כתום-כנף המצלתיים
Pieris brassicae catoleuca	לא בסיכון	לבנין הכרוב
Pieris (Artogeia) rapae leucosoma	לא בסיכון	לבנין הצנון
Pontia daplidice daplidice	לא בסיכון	לבנין הרכפה
Belenois aurota	לא בסיכון	לבנין משויש
Gonepteryx cleopatra	לא בסיכון	לימוני האשחר
Thymelicus sylvestris	לא בסיכון	נחושת הנשרן
Lycaena phlaeas	לא בסיכון	נחושתן הארכובית
Lycaena thersamon	לא בסיכון	נחושתן החומעה
Vanessa cardui cardui	לא בסיכון	נימפית החורשף
Vanessa atalanta atalanta	לא בסיכון	נימפית הסרפד
Spialia orbifer	לא בסיכון	נקדית הוורדיים
Maniola telmessia telmessia	לא בסיכון	סטירית פקוחה
Colias libanotica	לא בסיכון	צהובוני התלתן

סקר טבע עירוני - כפר יונה צפון-מזרח

אתר מספר 3

רשימת מיני צומח				
שם הצמח	שם מדעי	שכיחות	סטטוס	אנדמיות
1. אדמדמית פלשתית	Desmazeria philistaea	תדיר		
2. אלון התבור	Quercus ithaburensis	מצוי	מוגן	
3. אלמוות הכסף	Paronychia argentea	נפוץ		
4. אמברוסיה מכונסת	Ambrosia confertiflora		פולש	
5. אמ"ך קוצני	Emex spinosa	נפוץ		
6. אספסת החוף	Medicago littoralis	מצוי		
7. אספסת קטועה	Medicago truncatula	מצוי		
8. אספרג ארוך-עלים	Asparagus horridus	מצוי		
9. אסתר מרצעני	Aster subulatus		זר	
10. ארויה משיינית	Araujia sericifera		פולש	
11. ארכובית שבטבטית	Polygonum equisetiforme	נפוץ		
12. בוצין מפורץ	Verbascum sinuatum	נפוץ		
13. בן-חטיטה רב-אנפין	Aegilops peregrina	נפוץ		
14. בן-חצב יקינתוני	Scilla hyacinthoides	תדיר	מוגן	
15. בן-חצב סתווני	Scilla autumnalis	נפוץ		
16. בן-סירה מיובל	Sanguisorba minor	תדיר		
17. ברומית ספרדית	Bromus madritensis	מצוי		
18. גדילן מצוי	Silybum marianum	נפוץ		
19. גזיר בלתי מזוהה	Torilis sp.	אין נתון		
20. דגנה הודית	Eleusine indica		זר	
21. דגנין מצוי	Rostraria cristata	נפוץ		
22. דו-מוץ חום	Leptochloa fusca	תדיר		
23. דורת ארם-צובא	Sorghum halepense	נפוץ		
24. דטורה נטויית-פרי	Datura innoxia		פולש	
25. דרדר הקורים	Centaurea procurrans	נפוץ		חופי ישראל וסיני
26. הגה מצויה	Alhagi graecorum	מצוי		
27. הרדוף הנחלים	Nerium oleander		שתול	
28. ורוניקה לבנה	Veronica cymbalaria	נפוץ		
29. זית אירופי	Olea europaea		שתול	
30. זנב-עקרב שיכני	Scorpiurus muricatus	תדיר		
31. זעזועית גדולה	Briza maxima	מצוי		
32. זעריר כוכבי	Asterolinon linum-stellatum	תדיר		
33. זקנן שעיר	Hyparrhenia hirta	נפוץ		
34. זקן-תיש ארוך	Tragopogon coelestiacus	מצוי		
35. חילף החולות	Desmostachya bipinnata	תדיר		
36. חלבלוב השמש	Euphorbia helioscopia	מצוי		
37. חלבלוב מצוי	Euphorbia peplus	נפוץ		
38. חלבלוב קעור	Euphorbia heterophylla		זר	
39. חלוק שעיר	Petrorhagia dubia	מצוי		
40. חמצץ נטוי	Oxalis pes-caprae		פולש	
41. חצב מצוי	Urginea maritima	נפוץ	מוגן	
42. חרוב מצוי	Ceratonia siliqua		מוגן, שתול	
43. חרחבינה מכחילה	Eryngium creticum	נפוץ		
44. חרצית משוננת	Chrysanthemum myconis	תדיר		
45. טופח גדול	Lathyrus ochrus	מצוי		

סקר טבע עירוני - כפר יונה צפון-מזרח

אתר מספר 3

רשימת מיני צומח				
שם הצמח	שם מדעי	שכיחות	סטטוס	אנדמיות
46. טופח מצוי	Lathyrus aphaca	נפוץ		
47. טופח ריסני	Lathyrus blepharicarpos	נפוץ		
48. ילקוט הרועים	Capsella bursa-pastoris	נפוץ		
49. ינבוט השדה	Prosopis farcta	מצוי		
50. ירבוז בלתי מזוהה	Amaranthus sp.		זר	
51. כובע הנזיר	Tropaeolum majus		פולש	
52. כוכבית חיוורת	Stellaria pallida	נדיר למדי		
53. כליינית מצויה	Hymenocarpus circinnatus	נפוץ		
54. כלנית מצויה	Anemone coronaria	נפוץ	מוגן	
55. כנפון זהוב	Verbesina encelioides		פולש	
56. כף-עוף פחוסה	Ornithopus compressus	תדיר		
57. כרוב החוף	Brassica tournefortii	מצוי		
58. כשות השדות	Cuscuta campestris		פולש	
59. כתלית פורטוגלית	Parietaria lusitanica	מצוי		
60. כתמה עבת-שורשים	Leontodon tuberosus	נפוץ		
61. לוטוס שעיר	Lotus halophilus	מצוי		
62. לוף מנומר	Arum dioscoridis	תדיר		
63. לפית מצויה	Arisarum vulgare	מצוי		
64. לנטנה ססגונית	Lantana camara		פולש	
65. לשון-פר מצויה	Anchusa undulata	מצוי		
66. לשון-שור מגובבת	Hormuzakia aggregata	תדיר		
67. לשיית הצבעים	Chrozophora tinctoria	נפוץ		
68. מוצית קוצנית	Pallenis spinosa	מצוי		
69. מעוג כרתי	Lavatera cretica	מצוי		
70. מצילות החוף	Leopoldia bicolor	תדיר		חופי ישראל וסיני
71. מצלתיים מצויים	Biscutella didyma	נפוץ		
72. מקור-חסידה יפה	Erodium botrys	נדיר		
73. מרקולית מצויה	Mercurialis annua	תדיר		
74. מררית החוף	Picris amalecitana	תדיר		חופי ישראל וסיני
75. נזמית לופתת	Lamium amplexicaule	נפוץ		
76. ניסנית ארץ-ישראלית	Crepis palaestina	מצוי		
77. נשרן צפוף	Piptatherum thomasii	נפוץ		
78. סביון אביבי	Senecio vernalis	נפוץ		
79. סולנום שחור	Solanum nigrum	מצוי		
80. סיסנית הגינות	Poa infirma	תדיר		
81. עדשת-מים גיבנת	Lemna gibba	תדיר		
82. עכנאי שרוע	Echium angustifolium	נפוץ		
83. עלקת חרוקה	Orobanche crenata	מצוי		
84. פטל קדוש	Rubus sanguineus	מצוי		
85. פרג אגסי	Papaver umbonatum	נפוץ		
86. פרג נחות	Papaver humile	מצוי		
87. פרע מסולסל	Hypericum triquetrifolium	נפוץ		
88. צבעוני ההרים	Tulipa agenensis	מצוי	מוגן	
89. צבר מצוי	Opuntia ficus-indica		שתול	
90. צהרון מצוי	Moraea sisyrinchium	נפוץ		

סקר טבע עירוני - כפר יונה צפון-מזרח

אתר מספר 3

רשימת מיני צומח

שם הצמח	שם מדעי	שכיחות	סטטוס	אנדמיות
.91 ציפורן נקוד	<i>Dianthus strictus</i>	מצוי		
.92 ציפורני-חתול מצויות	<i>Calendula arvensis</i>	נפוץ		
.93 ציפורנית מגוונת	<i>Silene colorata</i>	נפוץ		
.94 צמרנית הסלעים	<i>Phagnalon rupestre</i>	מצוי		
.95 צנון מצוי	<i>Raphanus raphanistrum</i>	מצוי		
.96 קדד האנקולים	<i>Astragalus hamosus</i>	מצוי		
.97 קורטם דק	<i>Carthamus tenuis</i>	נפוץ		
.98 קייצת מסולסלת	<i>Conyza bonariensis</i>		פולש	
.99 קיקיון מצוי	<i>Ricinus communis</i>		פולש	
.100 קרדה מכסיפה	<i>Carduus argentatus</i>	נפוץ		
.101 קרנונית דביקה	<i>Cerastium glomeratum</i>	נפוץ		
.102 רב-מוץ מחוספס	<i>Achyranthes aspera</i>		זר	
.103 רותם המדבר	<i>Retama raetam</i>	נפוץ	מוגן	
.104 רימון מצוי	<i>Punica granatum</i>		זר	
.105 שום קצר	<i>Allium curtum</i>	מצוי		
.106 שום תל-אביבי	<i>Allium tel-avivense</i>	נדיר		ישראל
.107 שיבולת-שועל נפוצה	<i>Avena sterilis</i>	נפוץ		
.108 שיטה כחלחלה	<i>Acacia saligna</i>		פולש	
.109 שיטה עגולת-הזרעים	<i>Acacia cyclops</i>		פולש	
.110 שלשי רגלני	<i>Trianthema portulacastrum</i>		זר	
.111 שפתן מצוי	<i>Serapias levantina</i>	מצוי	מוגן	
.112 תגית קיצית	<i>Lomelosia argentea</i>	תדיר		
.113 תורמוס ארץ-ישראלי	<i>Lupinus palaestinus</i>	מצוי		חופי ישראל וסיני
.114 תורמוס צהוב	<i>Lupinus luteus</i>	נדיר, מין בסכנת הכחדה		
.115 תורמוס צר-עלים	<i>Lupinus angustifolius</i>	תדיר	מוגן	
.116 תורמוס שעיר	<i>Lupinus micranthus</i>	נדיר		
.117 תות שחור	<i>Morus nigra</i>		זר	
.118 תלתן האלמוות	<i>Trifolium argutum</i>	מצוי		
.119 תלתן הקצף	<i>Trifolium spumosum</i>	תדיר		
.120 תלתן פלשתי	<i>Trifolium philistaeum</i>	תדיר		חופי ישראל וסיני

סקר טבע עירוני - כפר יונה

אתר מספר 4

מערב כפר יונה

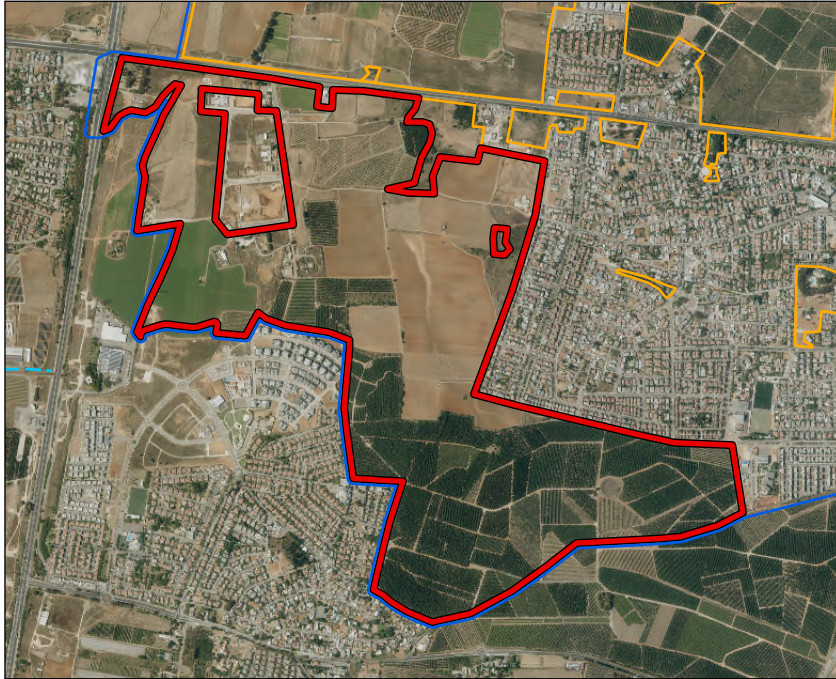

מידע כללי:

שטח:	2221 דונם.
מיקום:	דרומית לכביש 57 ומערבית לכביש 562, בין כפר יונה לפרדסיה ולכביש 4. נ.צ. מרכזי 192376/691107.
נגישות:	דרכי עפר בהמשך הרחובות וייצמן והמייסדים. אפשרות גישה גם מתחנת דלק סדש ומאזור התעשייה.
קישוריות:	האתר נמצא ברצף עם שטחים השייכים למוא"ז לב השרון. מופרד בכביש סואן מאתר צפון-מערב, וכן גובל באתר רחוב התותחנים. בתחום האתר שני אתרי משנה.

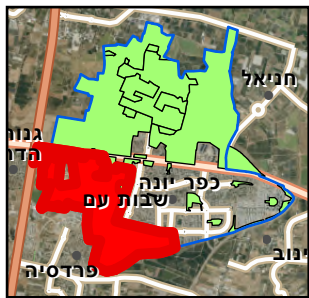

תיאור כללי:

מרחב חקלאי ברובו, בו יש בעיקר גידולי שדה. בחלק הדרומי בעיקר פרדסים. גוש גדול יחסית לא מעובד בדופן הבינוי העירוני. מספר מבנים היסטוריים, חלקם מלפני קום המדינה ואחרים הקשורים לשרידי מחנה צבאי בריטי שהפך למעברת שבות עם אחרי קום המדינה. תאריכי הסקירה: אוקטובר 2021 - מאי 2022.

טופוגרפיה:

אזור גבעות ביניהן עובר ערוץ הזורם לכיוון צפון. בצד מערב התחלה של ערוץ נוסף.

צומח:

מרבית השטח חקלאי. חורשת אלונים עתיקים מייצגת את בית הגידול השמור ביותר בשטח העירוני, כולל מגוון צמחי חמרה עשבוניים. שני כתמים זעירים של בריכות חורף (אחת צמודה לחורשה). בדופן הבינוי העירוני שטח גדול של מעזבה עם פלישה ניכרת של שיטה כחלחלה.

מיני צומח "אדומים":

לא תועדו באתר מינים 'אדומים'.

מיני דגל:

אלון התבור, שום גבוה, שעונית התות (פולש), תלתן השדה.

בעלי חיים:

באתר בעלי חיים מקבוצות שונות כולל יונקים, זוחלים, עופות, פרפרים וקבוצות נוספות. באתר פעילות רבה של מינים שמאפיינים שטחים פתוחים, בעיקר שדות חקלאיים, מטעים, משארי חמרה ואזורים לחים עונתית. בשטחי השדות משחרים למזון מיני עופות חורפים רבים.

מיני דגל:

תן זהוב, דרבן, חומט גמד, תור מצוי, שרקרק מצוי, כחליל השברק.

סקר טבע עירוני - כפר יונה

מערב כפר יונה

אתר מספר 4

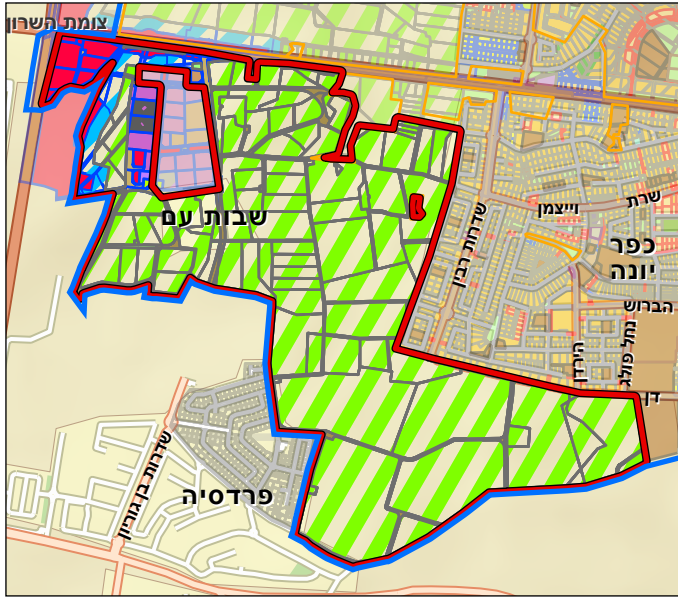

	שטח פרטי פתוח		תעשייה
	דרך מאושרת		תעשייה קלה ומלאכה
	דרך מוצעת		מתקנים הנדסיים
	מגבלות בניה ופיתוח		מבנים ומוסדות ציבור
	מסחר ומשרדים		קרקע חקלאית
	דרך קיימת מאושרת		שטח ציבורי פתוח
	דרך מוצעת		
	ציבורי פתוח קיים		
	מעבר להולכי רגל		
	תחנת דלק		
	שטח חקלאי		
	שייך לרשות אחרת		

הנתונים נכונים לאוקטובר 2022



שימושי קרקע בפועל:

חקלאות, שטחים טבעיים.

תכניות מאושרות בשטח האתר:

הערה: התב"עות הנ"ל הן התוכניות המרכזיות באתר זה, ואין להסתמך על מידע זה. תכנית מתאר כוללת מקומית לכפר יונה (תכנית מס' 457-0455113 טרם אושרה ונמצאת בשלב ההפקדה), מייעדת את השטח לשטח ציבורי פתוח ולמגורים. הצ/מק/1-2/167/49/150 תתל/43/ב - מרכז תחבורה משולב בדופן המערבית של האתר - אושרה 2022. תוכנית 457-0434621 לאזור תעסוקה (במערב האתר) - אושרה 2022. אזור תעשייה - 457-0284471 - אושרה 2022. אזור תעשייה - 457-0475137 בסיס משטרה, גוש 8138 חלקות 40, 42, 71

תכניות מתאר ארציות ומחוזיות:

תמ"א 35 - מרקם עירוני. תמ"מ 21/3 - מרקם עירוני, שטח חקלאי ואזור תעשייה. תמ"מ/3/47/21/3 - הרחבת אזור תעשייה ושטח חקלאי ליד פרדסיה.

תכניות עתידיות בשטח האתר:

תמל/1113 כפר יונה דרום - שכונת מגורים בשטח פרדס מהדרין, בתהליכי אישור. תכנית כפר יונה מערב (הצ/2-1/250 ג), מייעדת את השטח למסחר ותעסוקה, מגורים, שטח ציבורי פתוח ולפארק. אזור התעסוקה - 457-0434621. תמ"מ 50/21/3 - מסדרונות אקולוגיים.

תשתיות קליטת קהל:

מוסדות חינוך ותרבות:

אתר הנצחה לחללי הפיגוע בצומת בית ליד (מגודר ופתוח בשעות מסוימות), מתקני תשתית.

חטיבת ביניים עתיד, הצופים, מספר גני ילדים.

המלצות:

שמירה על המסדרון האקולוגי צפון-דרום והעשרה אקולוגית בשטחים המיועדים למסדרון. תכנון מפורט ייערך בשילוב אקולוג שיצביע על המלצות אקולוגיות פרטניות.

סקר טבע עירוני- כפר יונה

אתר מספר 4

מערב כפר יונה



סקר טבע עירוני - כפר יונה

מערב כפר יונה

אתר מספר 4

ממצאים	פירוט
1. בוסתן/ חקלאות מסורתית	תות שחור – עץ פרי בוגר
2. עץ בולט/ מיוחד	שיזף מצוי – עץ בוגר
3. עץ בולט/ מיוחד	אקליפטוס המקור – חורשת עצים וותיקים
4. בית גידול לח עונתי	אגן שיקוע חדש עדיין ללא צמחייה מגודר
5. עץ בולט/ מיוחד	חרוב מצוי – עץ יחיד
6. מבנה ישן	הרבה גרפיטי קירות מעוטרים
7. עץ בולט/ מיוחד	קזוארינה דקיקה, זית אירופי – עצים עתיקים
8. מבנה ישן	מבנה מנדטורי מגודר, כנראה בשימוש
9. עץ בולט/ מיוחד	אלון התבור – גובה 3 מ'
10. עץ בולט/ מיוחד	אקליפטוס המקור – עץ מרשים, גובה 12 מ'
11. בוסתן/ חקלאות מסורתית	צבר מצוי – משוכה
12. עץ בולט/ מיוחד	אלון התבור – גובה 5 מ'
13. צמח ייחודי	תורמוס ארץ-ישראלי – מקבץ
14. עץ בולט/ מיוחד	ברוש מצוי – שדרה קצרה
15. צמח ייחודי	תלתן השדה
16. עץ בולט/ מיוחד	אלון התבור – גובה 4 מ'
17. עץ בולט/ מיוחד	מכנף נאה
18. עץ בולט/ מיוחד	אלון התבור – עץ בוגר - 6 מטרים
19. צמחי מים וסביבה לחה	פטל קדוש
20. צמחי מים וסביבה לחה	עבקנה נדיר – חישה דלילה
21. עץ בולט/ מיוחד	אשל היאור – עץ בוגר
22. עץ בולט/ מיוחד	ברוש מצוי – שדרה קצרה
23. מבנה ישן	קידוח מים מגודר
24. מבנה ישן	דו קומתי סכנת התמוטטות
25. עץ בולט/ מיוחד	אלון התבור – גובה 5 מ'
26. עץ בולט/ מיוחד	אלון התבור – גובה 3 מ'
27. מבנה ישן	לנטנה ססגונית, חרדון מצוי – מבנה בטון
28. עץ בולט/ מיוחד	אלון התבור – עץ בוגר - 5 מטרים
29. עץ בולט/ מיוחד	אלון התבור – אלון עתיק בגובה כ-6 מ' הנראה טוב
30. צמח ייחודי	קידה שעירה – בודדים
31. בית גידול לח עונתי	תיבת בטון אוגרת מעט מים
32. מבנה ישן	מגדל מים ישן
33. עץ בולט/ מיוחד	אלון התבור – מספר צעירים
34. צמח ייחודי	קידה שעירה – בודדים
35. עץ בולט/ מיוחד	אלון התבור – 3 עצים בגובה כ-4 מ'
36. עץ בולט/ מיוחד	אלון התבור – מספר פרטים קטנים
37. צמח ייחודי	קידה שעירה – כתם קטן
38. עץ בולט/ מיוחד	אלון התבור – ריכוז אלונים צעירים, רוב הבוגרים מתים
39. עץ בולט/ מיוחד	קריית הפקאן
40. עץ בולט/ מיוחד	ברוש מצוי – עץ בגובה 7 מ'
41. צמחי מים וסביבה לחה	עבקנה נדיר – מכוסח

סקר טבע עירוני - כפר יונה

מערב כפר יונה

אתר מספר 4

ממצאים	פירוט
42. עץ בולט/ מיוחד	תות – עץ גדול
43. צמחי מים וסביבה לחה	עבקנה נדיר
44. מבנה ישן	מגדל מים בפרדס, מגודר
45. עץ בולט/ מיוחד	ברוש מצוי – שרידי שדירת ברושים וותיקה
46. אתר פריחה	תורמוס ארץ-ישראלי – ריכוז עשרות צמחים
47. אתר פריחה	חרצית עטורה – כל השדה חוץ מהחלק הדרומי
48. עץ בולט/ מיוחד	ברוש מצוי – שדרת ברושים וותיקה
49. עץ בולט/ מיוחד	ברוש מצוי – קבוצת עצים
50. צמח נדיר/ על סף איום	תלתן פלשתי
51. אתר פריחה	תלתן לביד – כל הדופן הדרומית של השדה
52. עץ בולט/ מיוחד	שיזף מצוי – עץ בוגר - 8 מטרים
53. מבנה ישן	זבנה מאורך ולידו מגדל מים קטן מלבני סיליקט ללא המיכל בראשו
54. עץ בולט/ מיוחד	אלון התבור – גובה 6 מ'
55. עץ בולט/ מיוחד	אלון התבור – שני אלונים, 10 ו 7 מ'
56. עץ בולט/ מיוחד	אלון התבור – שני עצים בגובה 8 מ'
57. עץ בולט/ מיוחד	אלון התבור
58. בוסתן/ חקלאות מסורתית	אפונטיה – במשוכת הלנטנה
59. עץ בולט/ מיוחד	אלון התבור – גובה 8 מ', מרשים
60. מבנה ישן	בית באר ועץ ברוש
61. עץ בולט/ מיוחד	ברוש מצוי – שדרה
62. צמח ייחודי	תורמוס בלתי מזוהה – מקבץ
63. צמחי מים וסביבה לחה	קנה מצוי
64. צמחי מים וסביבה לחה	ערברבה שעירה – בודדים
65. מעביר מים	לא זוהו בע"ח
66. צמח ייחודי	תורמוס בלתי מזוהה – כנראה תורמוס א"
67. צמח ייחודי	תורמוס בלתי מזוהה – כנראה תורמוס א"
68. בריכת חורף	באורך ורוחב 2 מטרים
69. צמח ייחודי	שום גבוה – בודד
70. צמח ייחודי	שום גבוה – שני מקבצים
71. בית גידול לח עונתי	מאגר מים נטוש ומגודר
72. עץ בולט/ מיוחד	ברוש מצוי – גדול ומרשים
73. צמח ייחודי	יאופיט בלתי מזוהה עלים מזכירים נרקיס סתווי או שום
74. בית גידול לח עונתי	קצה מזרחי של זרימת נגר השקייה
75. צמחי מים וסביבה לחה	עדשת-מים בלתי מזוהה, דוחנית השלחין – זרימת מי השקייה בנקודה הזו
76. מעביר מים	מגודר זרימת מים ממקור לא ברור
77. צמח ייחודי	שום גבוה – בודד

סקר טבע עירוני - כפר יונה

מערב כפר יונה

אתר מספר 4

פירוט

ממצאים

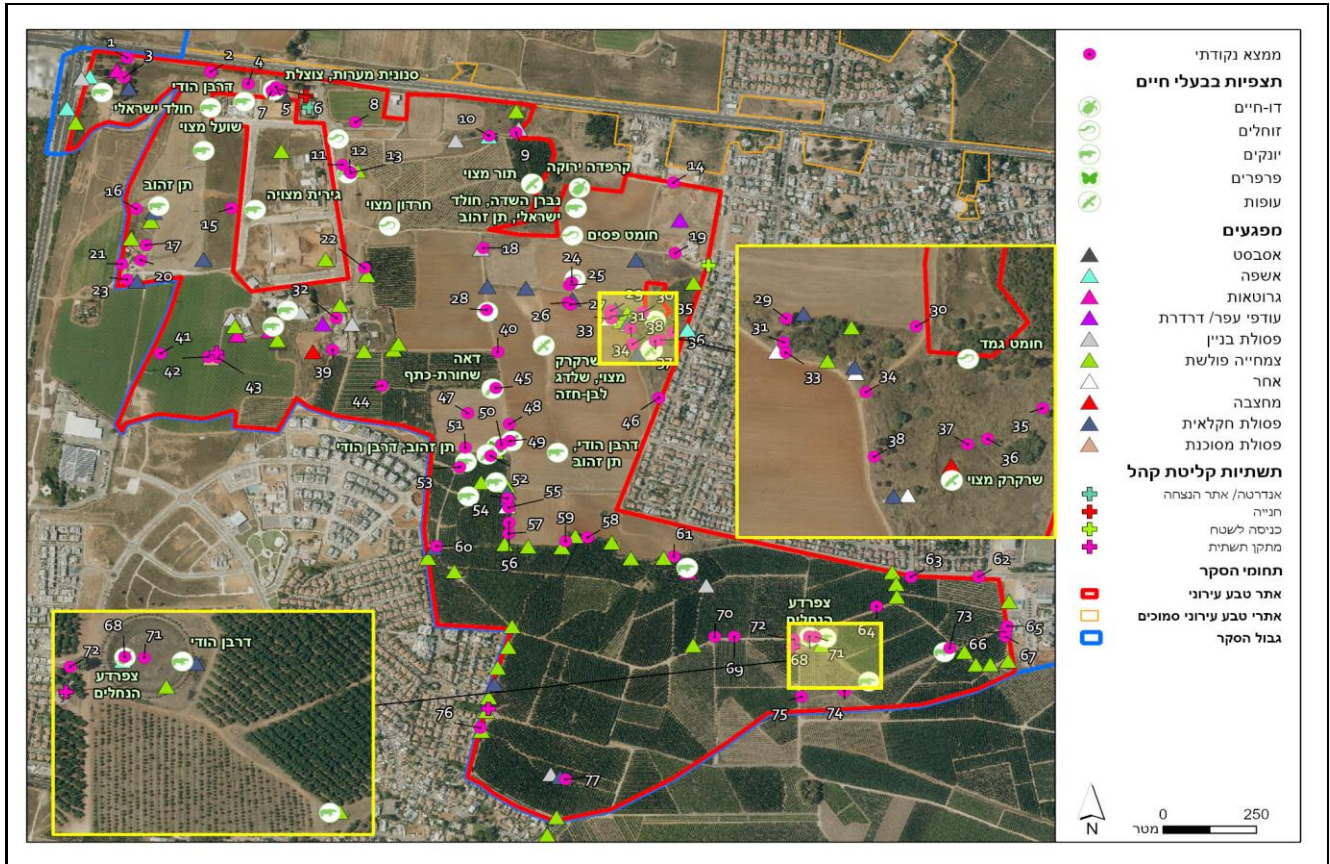

סקר טבע עירוני - כפר יונה

מערב כפר יונה (שבות עם)

אתר מספר 4

רשימת בעלי החיים שנצפו באתר

שם המין	סטטוס	שם מדעי
דו-חיים		
אילנית מצויה	עתידו בסכנה	<i>Hyla savigni</i>
צפרדע הנחלים	לא בסיכון	<i>Pelophylax bedriagae</i>
קרפדה ירוקה	בסכנת הכחדה	<i>Bufo viridis Laurenti</i>
זוחלים		
זעמן שחור	לא בסיכון	<i>Coluber jugularis asianus</i>
חומט גמד	עתידו בסכנה	<i>Ablepharus rueppellii festae</i>
חומט פסים	לא בסיכון	<i>Mabuya vittata</i>
חרדון מצוי	לא בסיכון	<i>Stellagama stellio</i>
נחושית עינונית	לא בסיכון	<i>Chalcides ocellatus</i>
יונקים		
גירית מצויה	לא בסיכון	<i>Meles meles</i>
דרבן הודי	לא בסיכון	<i>Hystrix indica</i>
חולד ישראלי	לא בסיכון	<i>Spalax leucodon</i>
נברן השדה	לא בסיכון	<i>Microtus socialis</i>
נמיה	לא בסיכון	<i>Herpestes ichneumon</i>
שועל מצוי	לא בסיכון	<i>Vulpes vulpes</i>
תן זהוב	לא בסיכון	<i>Canis aureus</i>
עופות		
אדום חזה	לא מקנן באזורנו	<i>Erithacus rubecula</i>
איית צרעים	לא מקנן באזורנו	<i>Pernis apivorus</i>
אנפה אפורה	נכחד כמקנן באזורנו	<i>Ardea cinerea</i>
אנפה ארגמנית	עתידו בסכנה	<i>Ardea purpurea</i>
אנפית בקר	לא בסיכון	<i>Bubulcus ibis</i>
אנפית סוף	בסיכון נמוך	<i>Ardeola ralloides</i>
אנפת לילה	לא בסיכון	<i>Nycticorax nycticorax</i>
בולבול ממושקף	לא בסיכון	<i>Pycnonotus xanthopygos</i>
בז אדום	בסיכון נמוך	<i>Falco naumanni</i>
בז מצוי	לא בסיכון	<i>Falco tinnunculus</i>
בז נודד	בסכנת הכחדה חמורה	<i>Falco peregrinus</i>
בז עצים	בסכנת הכחדה	<i>Falco subbuteo</i>
בזבז אירופי	לא בסיכון	<i>Serinus serinus</i>
ביצינית לבנת-בטן	לא מקנן באזורנו	<i>Actitis hypoleucos</i>
ביצינית לבנת-כנף	לא מקנן באזורנו	<i>Tringa totanus</i>
ביצינית מנומרת	לא מקנן באזורנו	<i>Tringa glareola</i>
ביצינית עדינה	לא מקנן באזורנו	<i>Tringa stagnatilis</i>
ביצינית שחורת-כנף	לא מקנן באזורנו	<i>Tringa ochropus</i>
ברודית גדולה	לא מקנן באזורנו	<i>Porzana porzana</i>
ברכיה	לא בסיכון	<i>Anas platyrhynchos</i>
גיבתון אדום-מקור	עתידו בסכנה	<i>Emberiza caesia</i>
גיבתון גנים	עתידו בסכנה	<i>Emberiza hortulana</i>
גיבתון עפרוני	לא בסיכון	<i>Emberiza calandra</i>
דאה שחורת-כתף	לא מקנן באזורנו	<i>Elanus caeruleus</i>
דוחל חום-גרון	לא מקנן באזורנו	<i>Saxicola rubetra</i>
דוחל מזרחי	לא מקנן באזורנו	<i>Saxicola maurus</i>
דוחל שחור-גרון	לא מקנן באזורנו	<i>Saxicola rubicola</i>
דוכיפת	לא בסיכון	<i>Upupa epops</i>
דיה שחורה	נכחד כמקנן באזורנו	<i>Milvus migrans</i>
דרור הבית	לא בסיכון	<i>Passer domesticus</i>
דרור ספרדי	בסיכון נמוך	<i>Passer hispaniolensis</i>

סקר טבע עירוני - כפר יונה מערב כפר יונה (שבות עם)

אתר מספר 4

רשימת בעלי החיים שנצפו באתר

שם המין	סטטוס	שם מדעי
דררה	מקנן	<i>Psittacula krameri</i>
זהבן מחלל		<i>Oriolus oriolus</i>
זמיר הירדן		<i>Luscinia megarhynchos</i>
זמיר מנומר		<i>Luscinia luscinia</i>
זרון סוף		<i>Circus aeruginosus</i>
זרון פס		<i>Circus pygargus</i>
זרון תכול		<i>Circus cyaneus</i>
זרזיר מצוי		<i>Sturnus vulgaris</i>
זרעית השדה		<i>Alauda arvensis</i>
חוגלת סלעים	מקנן	<i>Alectoris chukar</i>
חוחית	מקנן	<i>Carduelis carduelis</i>
חורפי		<i>Spinus spinus</i>
חטפית אפורה		<i>Muscicapa striata</i>
חטפית לבנת-עורף		<i>Ficedula albicollis</i>
חיוויאי הנחשים		<i>Circaetus gallicus</i>
חכלילית סלעים		<i>Phoenicurus ochruros</i>
חכלילית עצים		<i>Phoenicurus phoenicurus</i>
חנקן אדום-גב		<i>Lanius collurio</i>
חנקן אדום-ראש		<i>Lanius senator</i>
חנקן נובי		<i>Lanius nubicus</i>
חנקן שחור-מצח		<i>Lanius minor</i>
חסידה לבנה		<i>Ciconia ciconia</i>
חסידה שחורה		<i>Ciconia nigra</i>
חרגולן זמירי		<i>Locustella luscinioides</i>
חרטומית ביצות		<i>Gallinago gallinago</i>
טבלן גמדי	מקנן	<i>Tachybaptus ruficollis</i>
טסית בתיים		<i>Delichon urbicum</i>
יונת הבית	מקנן	<i>Columba livia domestica</i>
ינשוף עצים	מקנן	<i>Asio otus</i>
ירגזי מצוי	מקנן	<i>Parus major</i>
ירקון	מקנן	<i>Carduelis chloris</i>
כוכית גדות		<i>Riparia riparia</i>
כחול חזה		<i>Luscinia svecica</i>
כחל מצוי	מקנן	<i>Coracias garrulus</i>
כרוון מצוי	מקנן	<i>Burhinus oedicnemus</i>
לבנית גדולה		<i>Casmerodius albus</i>
לבנית קטנה	מקנן	<i>Egretta garzetta</i>
מגלן חום	מקנן	<i>Plegadis falcinellus</i>
מיינה מצויה	מקנן	<i>Acridotheres tristis</i>
מלכישליו חלודי		<i>Crex crex</i>
מרית צפופית		<i>Anas clypeata</i>
נחליאלי זנבתן		<i>Motacilla cinerea</i>
נחליאלי לבן		<i>Motacilla alba</i>
נחליאלי צהוב		<i>Motacilla flava</i>
נץ מצוי	מקנן	<i>Accipiter nisus</i>
נץ קצר-אצבעות		<i>Accipiter brevipes</i>
נקר סורי	מקנן	<i>Dendrocopos syriacus</i>
סבכי אפור		<i>Sylvia borin</i>
סבכי חורש		<i>Sylvia crassirostris</i>
סבכי ניצי		<i>Sylvia nisoria</i>

סקר טבע עירוני - כפר יונה מערב כפר יונה (שבות עם)

אתר מספר 4

רשימת בעלי החיים שנצפו באתר

שם מדעי	סטטוס	שם המין
<i>Sylvia communis</i>	בסיכון נמוך	סבכי קוצים
<i>Sylvia rueppelli</i>	לא מקנן באזורנו	סבכי שחור-גרון
<i>Sylvia atricapilla</i>	לא בסיכון	סבכי שחור-כיפה
<i>Sylvia melanocephala</i>	לא בסיכון	סבכי שחור-ראש
<i>Jynx torquilla</i>	לא מקנן באזורנו	סבראש
<i>Gallinula chloropus</i>	לא בסיכון	סופית
<i>Apus melba</i>	לא בסיכון	סיס הרים
<i>Apus pallidus</i>	לא בסיכון	סיס חוורור
<i>Apus apus</i>	לא בסיכון	סיס חומות
<i>Hoplopterus spinosus</i>	לא בסיכון	סיקסק
<i>Oenanthe oenanthe</i>	לא בסיכון	סלעית אירופית
<i>Oenanthe isabellina</i>	עתידו בסכנה	סלעית ערבות
<i>Oenanthe hispanica</i>	בסכנת הכחדה	סלעית קיץ
<i>Cecropis daurica</i>	לא בסיכון	סנונית מערות
<i>Hirundo rustica</i>	לא בסיכון	סנונית רפתות
<i>Grus grus</i>	לא מקנן באזורנו	עגור אפור
<i>Corvus corone</i>	לא בסיכון	עורב אפור
<i>Corvus frugilegus</i>	לא מקנן באזורנו	עורב מזרע
<i>Garrulus glandarius</i>	לא בסיכון	עורבני שחור-כיפה
<i>Hieraaetus pennatus</i>	לא מקנן באזורנו	עיט גמדי
<i>Clanga pomarina</i>	נכחד כמקנן באזורנו	עיט חורש
<i>Aquila clanga</i>	לא מקנן באזורנו	עיט צפרדעים
<i>Phylloscopus trochilus</i>	לא מקנן באזורנו	עלווית אפורה
<i>Phylloscopus collybita</i>	עתידו בסכנה	עלווית חורף
<i>Phylloscopus sibilatrix</i>	לא מקנן באזורנו	עלווית ירוקה
<i>Phylloscopus bonelli</i>	בסיכון נמוך	עלווית לבנת-בטן
<i>Galerida cristata</i>	לא בסיכון	עפרוני מצויץ
<i>Calandrella brachydactyla</i>	עתידו בסכנה	עפרונן קצר-אצבעות
<i>Buteo buteo</i>	בסיכון נמוך	עקב חורף
<i>Buteo (buteo) vulpinus</i>	בסיכון נמוך	עקב מזרחי
<i>Buteo rufinus</i>	בסיכון נמוך	עקב עיטי
<i>Anthus cervinus</i>	לא מקנן באזורנו	פפיון אדום-גרון
<i>Anthus spinoletta</i>	לא מקנן באזורנו	פפיון מים
<i>Anthus trivialis</i>	לא מקנן באזורנו	פפיון עצים
<i>Anthus campestris</i>	בסכנת הכחדה חמורה	פפיון צהוב
<i>Anthus pratensis</i>	לא מקנן באזורנו	פפיון שדות
<i>Fringilla coelebs</i>	לא מקנן באזורנו	פרוש מצוי
<i>Ceryle rudis</i>	לא בסיכון	פרפור עקוד
<i>Prinia gracilis</i>	לא בסיכון	פשוש
<i>Cinnyris osea</i>	לא בסיכון	צופית בוהקת
<i>Cettia cetti</i>	לא בסיכון	צטיה חלודית
<i>Corvus monedula</i>	לא בסיכון	קאק
<i>Cuculus canorus</i>	לא בסיכון	קוקיה אירופית
<i>Clamator glandarius</i>	לא בסיכון	קוקיה מצויצת
<i>Vanellus vanellus</i>	לא מקנן באזורנו	קיווית מצויצת
<i>Turdus philomelos</i>	לא מקנן באזורנו	קיכלי רונן
<i>Acrocephalus arundinaceus</i>	בסכנת הכחדה חמורה	קנית אירופית
<i>Acrocephalus schoenobaenus</i>	לא מקנן באזורנו	קנית פסים
<i>Acrocephalus scirpaceus</i>	לא בסיכון	קנית קטנה
<i>Larus ridibundus</i>	לא מקנן באזורנו	שחף אגמים

סקר טבע עירוני - כפר יונה מערב כפר יונה (שבות עם)

אתר מספר 4

רשימת בעלי החיים שנצפו באתר

שם מדעי	סטטוס	שם המין
Larus armenicus	לא מקנן באזורנו	שחף ארמני
Turdus merula	לא בסיכון	שחרור
Hippolais languida	עתידו בסכנה	שיחנית גדולה
Hippolais olivetorum	בסכנת הכחדה חמורה	שיחנית זית
Hippolais pallida	לא בסיכון	שיחנית קטנה
Alcedo atthis	לא מקנן באזורנו	שלדג גמדי
Halcyon smyrnensis	לא בסיכון	שלדג לבן-חזה
Coturnix coturnix	בסכנת הכחדה חמורה	שליו נודד
Pandion haliaetus	לא מקנן באזורנו	שלך
Otus scops	לא בסיכון	שעיר מצוי
Pelecanus onocrotalus	לא מקנן באזורנו	שקנאי מצוי
Merops apiaster	עתידו בסכנה	שרקרק מצוי
Anas crecca	לא מקנן באזורנו	שרשיר מצוי
Myiopsitta monachus	לא מקנן באזורנו	תוכי מזירי
Streptopelia turtur	בסיכון נמוך	תור מצוי
Streptopelia decaocto	לא בסיכון	תור צווארון
Caprimulgus europaeus	לא בסיכון	תחמס אירופי
Himantopus himantopus	בסיכון נמוך	תמירון
Tyto alba	לא בסיכון	תנשמת לבנה
Carduelis cannabina	לא בסיכון	תפוחית מצויה
Cisticola juncidis	לא בסיכון	תפר
פרפרים		
Melanargia titea	לא בסיכון	אביבית משוישת
Carcharodus alceae	לא בסיכון	אפורית החלמית
Danaus chrysippus chrysippus	לא בסיכון	דנאית הדורה
Colotis fausta	לא בסיכון	דרומי הצלף
Catopsilia florella	לא בסיכון	הגרן הסנא
Pelopidas thrax thrax	לא בסיכון	הספרית הדוחן
Gegenes pumilio	לא בסיכון	הספרית שחורה
Papilio machaon syriacus	לא בסיכון	זנב-סנונית נאה
Lasiommata maera	לא בסיכון	חומית היבלית
Ypthima asterope	לא בסיכון	טבעית זוטית
Euchloe ausonia	לא בסיכון	ירוק-כנף טלוא
Euchloe belemia	לא בסיכון	ירוק-כנף מפוספס
Leptotes pirithous	לא בסיכון	כחלון האספסט
Lampides boeticus	לא בסיכון	כחלון האפון
Tarucus balkanicus	לא בסיכון	כחלון הבלקן
Azonus jesous	לא בסיכון	כחלון הינבוט
Zizeeria karsandra	לא בסיכון	כחלון הקוטב
Luthrodes galba	לא בסיכון	כחליל הקטנית
Deudorix livia	לא בסיכון	כחליל הרימון
Polyommatus icarus zelleri	לא בסיכון	כחליל השברק
Freyeria trochylus trochylus	לא בסיכון	כחליל מקושט
Melitaea trivialis/syriaca	לא בסיכון	כיתמית הבוצין
Melitaea ornata	לא בסיכון	כיתמית ירושלים
Anthocharis cardamines phoenissa	לא בסיכון	כתום-כנף המצלתיים
Pieris brassicae catoleuca	לא בסיכון	לבנין הכרוב
Pieris (Artogeia) rapae leucosoma	לא בסיכון	לבנין הצנון
Pontia daplidice daplidice	לא בסיכון	לבנין הרכפה
Belenois aurota	לא בסיכון	לבנין משיש

סקר טבע עירוני - כפר יונה מערב כפר יונה (שבוע עם)

אתר מספר 4

רשימת בעלי החיים שנצפו באתר

שם מדעי	סטטוס	שם המין
Gonepteryx cleopatra	לא בסיכון	לימוני האשחר
Thymelicus hyrax hyrax	לא בסיכון	נחושה נאה
Thymelicus sylvestris	לא בסיכון	נחושת הנשרן
Lycaena phlaeas	לא בסיכון	נחושתן הארכובית
Lycaena thersamon	לא בסיכון	נחושתן החומעה
Apharitis acamas	לא בסיכון	נחושתן-נמלים מפוספס
Vanessa cardui cardui	לא בסיכון	נימפית החורשף
Vanessa atalanta atalanta	לא בסיכון	נימפית הסרפד
Spialia orbifer	לא בסיכון	נקדית הוורדיים
Maniola telmessia telmessia	לא בסיכון	סטירית פקוחה
Archon apollinus	לא בסיכון	צבעון שקוף
Colias libanotica	לא בסיכון	צהובוני התלתן
Pseudophilotes vicrama	לא בסיכון	תכליל האזוב

סקר טבע עירוני - כפר יונה מערב כפר יונה (שבוע עם)

אתר מספר 4

רשימת מיני צומח				
שם הצמח	שם מדעי	שכיחות	סטטוס	אנדמיות
1. אגמון ימי	Scirpus maritimus	מצוי		
2. אדמדמת פלשתית	Desmazeria philistaea	תדיר		
3. אזדרכת מצויה	Melia azedarach		פולש	
4. אזנב מצוי	Urospermum picroides	נפוץ		
5. איטן החולות	Phleum exaratum	נדיר מאוד		
6. איילנתה בלוטית	Ailanthus altissima		פולש	
7. אלון התבור	Quercus ithaburensis	מצוי	מוגן	
8. אלמוות הכסף	Paronychia argentea	נפוץ		
9. אמברוסיה מכונסת	Ambrosia confertiflora		פולש	
10. אספסת עדשתית	Medicago orbicularis	מצוי		
11. אספרג אפריקני	A. africanus		זר	
12. אספרג החורש	Asparagus aphyllus	מצוי		
13. אספרג מנוצה	Asparagus setaceus		פולש	
14. אסתר מרצעני	Aster subulatus	מצוי		
15. ארבע-כנפות מצויות	Tetragonolobus palaestinus	תדיר		
16. ארויה משיינית	Araujia sericifera	נדיר למדי		
17. ארכובית הציפורים	Polygonum arenastrum	מצוי		
18. ארכובית שבטבטית	Polygonum equisetiforme	נפוץ		
19. אשל בלתי מזוהה	Tamarix sp.	אין נתון	מוגן	
20. בוצין מפורץ	Verbascum sinuatum	נפוץ		
21. בן-חצב יקינתוני	Scilla hyacinthoides	תדיר	מוגן	
22. בצעוני מצוי	Eleocharis palustris	מצוי		
23. בקיה תרבותית	Vicia sativa	נפוץ		
24. בקיית הכלאיים	Vicia hybrida	מצוי		
25. גדילן מצוי	Silybum marianum	נפוץ		
26. גומא הפקעים	Cyperus rotundus	נפוץ		
27. גומא תרבותית	Cyperus alternifolius		פולש	
28. גזר החוף	Daucus glaber	נפוץ		
29. גזר קיפח	Daucus carota	נפוץ		
30. גרניון הארגמן	Geranium robertianum	מצוי		
31. דגנה הודית	Eleusine indica		זר	
32. דוחן קיפח	Panicum maximum		זר	
33. דו-מוץ חום	Leptochloa fusca		זר	
34. דחנית השלחין	Echinochloa colonum	מצוי		
35. דלעת-נחש סורית	Bryonia syriaca	מצוי		
36. דל-קרניים כרמלי	Tordylium carmeli	תדיר		ישראל, סוריה ולבנון
37. ורוניקה לבנה	Veronica cymbalaria	נפוץ		
38. ושינגטוניה בלתי מזוהה	Washingtonia sp.		פולש	
39. זון אשון	Lolium rigidum	נפוץ		
40. זיף-נוצה חבוי	Pennisetum clandestinum		פולש	
41. זנב-שועל מצוי	Alopecurus utriculatus	מצוי		
42. זעזועית גדולה	Briza maxima	מצוי		
43. זקנן שעיר	Hyparrhenia hirta	נפוץ		
44. חוח עקוד	Scolymus maculatus	נפוץ		

סקר טבע עירוני - כפר יונה מערב כפר יונה (שבוע עם)

אתר מספר 4

רשימת מיני צומח				
שם הצמח	שם מדעי	שכיחות	סטטוס	אנדמיות
45. חונן קרדני	Onopordum carduiforme	נדיר, מין בסכנת הכחדה	ישראל	
46. חומעה יפה	Rumex pulcher	מצוי		
47. חומעת ראש-הסוס	Rumex bucephalophorus	מצוי		
48. חילף החולות	Desmostachya bipinnata	נדיר		
49. חלבלוב הדגניים	Euphorbia graminea	זר		
50. חלבלוב החוף	Euphorbia terracina	נדיר		
51. חלבלוב השמש	Euphorbia helioscopia	מצוי		
52. חלבלוב קעור	Euphorbia heterophylla	זר		
53. חמציץ נטוי	Oxalis pes-caprae	פולש		
54. חפורית מצויה	Phalaris brachystachys	מצוי		
55. חרצית עטורה	Chrysanthemum coronarium	נפוץ		
56. טופח גדול	Lathyrus ochrus	מצוי		
57. טיון דביק	Ditrichia viscosa	נפוץ		
58. טיונית החולות	Heterotheca subaxillaris	פולש		
59. יבלית מצויה	Cynodon dactylon	נפוץ		
60. ירבוז בלתי מזהה	Amaranthus sp.	זר		
61. ירבוז לבן	Amaranthus albus	זר		
62. כדן קטן-פרחים	Muscari parviflorum	נדיר		
63. כליינית מצויה	Hymenocarpus circinnatus	נפוץ		
64. כנפון זהוב	Verbesina encelioides	פולש		
65. כף-אווז האשפות	Chenopodium murale	נפוץ		
66. כף-אווז ריחנית	Chenopodium ambrosioides	פולש		
67. כף-אווז ריחנית	Chenopodium ambrosioides	פולש		
68. כף-עוף פחוסה	Ornithopus compressus	נדיר		
69. כרוב החוף	Brassica tournefortii	מצוי		
70. כשות השדות	Cuscuta campestris	פולש		
71. לוטוס מצוי	Lotus peregrinus	נפוץ		
72. לוליינית מעובה	Eminium spiculatum	נדיר		
73. לוף ירוק	Arum hygrophilum	נדיר		
74. לוף מנומר	Arum dioscoridis	נדיר		
75. לכיד הנחלים	Xanthium strumarium	פולש		
76. לנטנה ססגונית	Lantana camara	פולש		
77. לפופית כפנית	Ipomoea cairica	זר		
78. לשון-כלב כרתית	Cynoglossum creticum	מצוי		
79. לשון-שור מגובבת	Hormuzakia aggregata	נדיר		
80. לשישית הצבעים	Chrozophora tinctoria	נפוץ		
81. מעוג כרתי	Lavatera cretica	מצוי		
82. מצילות החוף	Leopoldia bicolor	נדיר	חופי ישראל וסיני	
83. מצילות מצויצות	Leopoldia comosa	מצוי		
84. מקור-חסידיה יפה	Erodium botrys	נדיר		
85. מקור-חסידיה מצוי	Erodium moschatum	נפוץ		
86. מרור הגינות	Sonchus oleraceus	נפוץ		
87. משערת זהובה	Lamarckia aurea	נפוץ		
88. נזמית לופתת	Lamium amplexicaule	נפוץ		

סקר טבע עירוני - כפר יונה מערב כפר יונה (שבוע עם)

אתר מספר 4

רשימת מיני צומח				
שם הצמח	שם מדעי	שכיחות	סטטוס	אנדמיות
89. ניסנית זיפנית	<i>Crepis aspera</i>	נפוץ		
90. סביון אביבי	<i>Senecio vernalis</i>	נפוץ		
91. סולנום שחור	<i>Solanum nigrum</i>	מצוי		
92. סיסנית הגינות	<i>Poa infirma</i>	תדיר		
93. סרפד קרומי	<i>Urtica membranacea</i>	מצוי		
94. עבקנה נדיר	<i>Arundo mediterranea</i>	נדיר		
95. עדשת-מים גיבנת	<i>Lemna gibba</i>	תדיר		
96. עולש מצוי	<i>Cichorium endivia</i>	נפוץ		
97. עכנאי שרוע	<i>Echium angustifolium</i>	נפוץ		
98. ערברבה שעירה	<i>Epilobium hirsutum</i>	נפוץ		
99. עשן מטפס	<i>Fumaria capreolata</i>	תדיר		
100. פטל קדוש	<i>Rubus sanguineus</i>	מצוי		
101. פספולון מורחב	<i>Paspalum dilatatum</i>		זר	
102. פרג נחות	<i>Papaver humile</i>	מצוי		
103. פרקינסוניה שיכנית	<i>Parkinsonia aculeata</i>		פולש	
104. צבעוני ההרים	<i>Tulipa agenensis</i>	מצוי	מוגן	
105. ציפורני-חתול מצויות	<i>Calendula arvensis</i>	נפוץ		
106. ציפורנית צרפתית	<i>Silene gallica</i>	מצוי		
107. צנון מצוי	<i>Raphanus raphanistrum</i>	מצוי		
108. קדד האנקולים	<i>Astragalus hamosus</i>	מצוי		
109. קדד ספרדי	<i>Astragalus boeticus</i>	תדיר		
110. קורטם דק	<i>Carthamus tenuis</i>	נפוץ		
111. קחון החוף	<i>Anthemis leucanthemifolia</i>	נפוץ		חופי ישראל וסיני
112. קחונית מצויה	<i>Ormenis mixta</i>	מצוי		
113. קידה שעירה	<i>Calicotome villosa</i>	נפוץ		
114. קיטה רותמית	<i>Tolpis virgata</i>	נפוץ		
115. קייצת מסולסלת	<i>Conyza bonariensis</i>		פולש	
116. קייצת קנדית	<i>Conyza canadensis</i>		פולש	
117. קיקיון מצוי	<i>Ricinus communis</i>		פולש	
118. קנה מצוי	<i>Phragmites australis</i>	נפוץ		
119. קצח השדה	<i>Nigella arvensis</i>	מצוי		
120. קרנונית דביקה	<i>Cerastium glomeratum</i>	נפוץ		
121. רב-פרי מצוי	<i>Polycarpon tetraphyllum</i>	נפוץ		
122. רגלת הגינה	<i>Portulaca oleracea</i>	מצוי		
123. רכפה מזרחית	<i>Reseda orientalis</i>	תדיר		
124. שברק בלתי מזוהה	<i>Ononis sp.</i>	אין נתון		
125. שברק משובל	<i>Ononis alopecuroides</i>	תדיר		
126. שום גבוה	<i>Allium ampeloprasum</i>	מצוי	מוגן	
127. שום משולש	<i>Allium neapolitanum</i>	מצוי		
128. שום קצר	<i>Allium curtum</i>	מצוי		
129. שומר פשוט	<i>Foeniculum vulgare</i>	נפוץ		
130. שיבולת-שועל מתפרקת	<i>Avena barbata</i>	נפוץ		
131. שיזף מצוי	<i>Ziziphus spina-christi</i>	נפוץ	מוגן	
132. שיטה כחלחלה	<i>Acacia saligna</i>		פולש	
133. שיטת המשוכות	<i>Acacia farnesiana</i>		זר	

סקר טבע עירוני - כפר יונה מערב כפר יונה (שבות עם)

אתר מספר 4

רשימת מיני צומח				
שם הצמח	שם מדעי	שכיחות	סטטוס	אנדמיות
134. שלשי רגלני	<i>Trianthema portulacastrum</i>		זר	
135. שנית מתפתלת	<i>Lythrum junceum</i>	מצוי		
136. שעונית התות	<i>Passiflora morifolia</i>		זר	
137. שעורת התבור	<i>Hordeum spontaneum</i>	נפוץ		
138. שפתן מצוי	<i>Serapias levantina</i>	מצוי	מוגן	
139. תורמוס ארץ-ישראלי	<i>Lupinus palaestinus</i>	מצוי		חופי ישראל וסיני
140. תות שחור	<i>Morus nigra</i>		זר	
141. תלתן ארץ-ישראלי	<i>Trifolium palaestinum</i>	מצוי		חופי ישראל וסיני
142. תלתן דו-גוני	<i>Trifolium dichroanthum</i>	תדיר		ישראל וטורקיה
143. תלתן האלמוות	<i>Trifolium argutum</i>	מצוי		
144. תלתן הקצף	<i>Trifolium spumosum</i>	תדיר		
145. תלתן השדה	<i>Trifolium arvense</i>	תדיר		
146. תלתן חקלאי	<i>Trifolium campestre</i>	נפוץ		
147. תלתן לביד	<i>Trifolium tomentosum</i>	נפוץ		
148. תלתן פלשתי	<i>Trifolium philistaeum</i>	תדיר		חופי ישראל וסיני

סקר טבע עירוני - כפר יונה

רחוב הגולן

אתר מספר 5



מידע כללי:

שטח:	12.6 דונם.
מיקום:	בין כביש 57 (רחוב העצמאות) בדרום לרחוב הגולן בצפון ובין רחוב גילה במזרח לתחנת דלק דור אלון במערב. נ.צ. מרכזי 193078/692033.
נגישות:	גישה רגלית מרחובות הגולן והעצמאות.
קישוריות:	האתר מבודד יחסית, מופרד ע"י תחנת דלק מאתר צפון-מערב, וע"י כבישים סואנים מרחוב התותחנים ורחוב אגוז.

תיאור כללי:

<p>גבעת חמרה מופרת יחסית עם שרידי צמחייה טבעית. תאריכי הסקירה: אוקטובר 2021 - מאי 2022.</p>

טופוגרפיה:

שטח מישורי.

צומח:

<p>בחלק המזרחי קבוצת אקליפטוסים בוגרים. ממערב קצת שיחי קידה שעירה וצמחיית חמרה עשבונית. החלק המערבי והצפוני של השטח מופרים בעבודות עפר.</p>	
מיני צומח "אדומים":	לא תועדו באתר מינים 'אדומים'.
מיני דגל:	לחך משתנה, קידה שעירה, תלתן דו-גוני.

בעלי חיים:

<p>באתר בעלי חיים מקבוצות שונות, כולל יונקים, זוחלים, עופות ופרפרים המאפיינים משארי חמרה ושטחים פתוחים בקרבת המרחב הבנוי, בעיקר מינים סתגלניים ומלווי אדם.</p>	
מיני דגל:	חולד, חרדון מצוי, כרוון מצוי, בז מצוי, בולבול ממושקף, נחשתן החומעה.

סקר טבע עירוני - כפר יונה

רחוב הגולן

אתר מספר 5

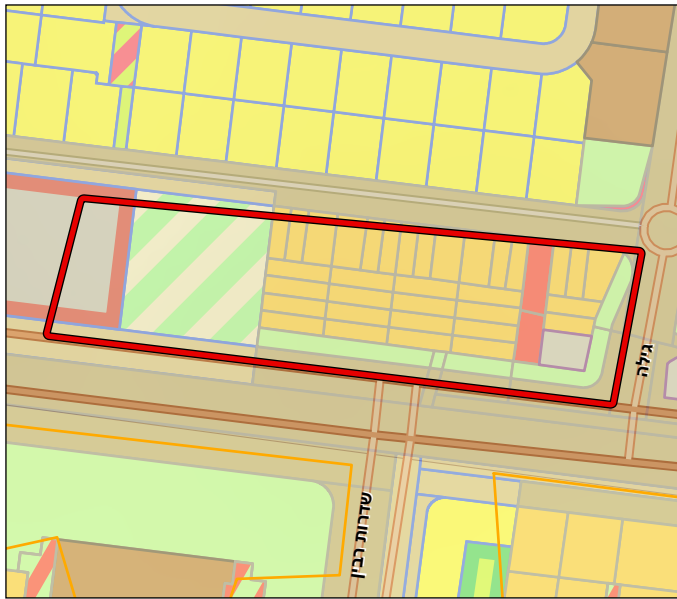

- | | | | |
|--|------------------|--|------------------|
| | דרך מוצעת | | קרקע חקלאית |
| | אזור מגורים א | | דרך מאושרת |
| | ציבורי פתוח קיים | | תחנת תדלוק |
| | אזור מסחרי | | דרך קיימת מאושרת |

הנתונים נכונים לאוקטובר 2022



תכניות מאושרות בשטח האתר:

הערה: התב"עות הנ"ל הן התוכניות המרכזיות באתר זה, ואין להסתמך על מידע זה. תכנית מתאר כוללתית מקומית לכפר יונה (תכנית מס' 457-0455113 טרם אושרה ונמצאת בשלב ההפקדה), מייעדת את השטח למגורים, מסחר ותעסוקה.
 הצ/מק/2-271/1 - שדרוג ת.תדלוק - 457-0424549
 הצ/2-48/1
 הצ/מק/1-186/1 - שינוי בקו בנין מכביש 57
 , תוכנית 428-0785642 מאושרת 2023 - מגורים, מסחר, תעסוקה, מבנים ומוסדות ציבור. עצמאות פינת גילה - 428-0785642

תכניות מתאר ארציות ומחוזיות:

תכנית מתאר ארצית המאחדת את תכניות המתאר הארציות לתשתיות ושטחים פתוחים (תמ"א/1), מגדירה את השטח כתחום בינוי, אזור בעל רגישות גבוהה להחדרת מי נגר עילי ונכלל בתחום יער. תכנית מתאר ארצית משולבת לבנייה, לפיתוח ולשימור (תמ"א/35), מגדירה את השטח כמרקם עירוני. בתכנית מתאר מחוזית (תמ"מ/21/3), יעוד השטח הינו אזור פיתוח עירוני.

מקרא ייעודי הקרקע בשטח האתר:

שימושי קרקע בפועל:

שטח פתוח.

תכניות עתידיות בשטח האתר:

לא ידוע על תוכניות עתידיות.

תשתיות קליטת קהל:

אין באתר תשתיות לקליטת קהל.

מוסדות חינוך ותרבות:

גני ילדים ברחוב גילה.

המלצות:

איסוף זרעים ואדמה לפני פיתוח בשטח.

רחוב הגולן



סקר טבע עירוני - כפר יונה

רחוב הגולן

אתר מספר 5

ממצאים	פירוט
1. אתר פריחה	תורמוס ארץ-ישראלי - מאות פרטים
2. עץ בולט/ מיוחד	ברוש מצוי - מספר פרטים
3. אתר פריחה	תורמוס ארץ-ישראלי - ריכוז מאות צמחים
4. עץ בולט/ מיוחד	שקד מצוי - 2 עצים צעירים
5. צמח ייחודי	קידה שעירה
6. צמח ייחודי	קידה שעירה, אלון התבור - ריכוז שיחים, עצים צעירים ומשאר חמרה
7. עץ בולט/ מיוחד	ברוש מצוי - שדרה קצרה
8. עץ בולט/ מיוחד	אקליפטוס המקור - מספר עצים ותיקים
9. אתר פריחה	תורמוס ארץ-ישראלי - עשרות פרטים
10. צמח ייחודי	לחך משתנה



סקר טבע עירוני - כפר יונה

צומת כפר יונה מערב

אתר מספר 5

רשימת בעלי החיים שנצפו באתר

שם מדעי	סטטוס	שם המין	יונקים
Spalax leucodon	לא בסיכון		חולד ישראלי
עופות			
Erithacus rubecula	לא מקנן באזורנו		אדום חזה
Bubulcus ibis	לא בסיכון	מקנן	אנפית בקר
Pycnonotus xanthopygos	לא בסיכון	מקנן	בולבול ממושקף
Falco tinnunculus	לא בסיכון	מקנן	בז מצוי
Emberiza hortulana	עתידו בסכנה		גיבתון גנים
Elanus caeruleus	לא מקנן באזורנו	מקנן	דאה שחורת-כתף
Saxicola rubetra	לא מקנן באזורנו		דוחל חום-גרון
Saxicola rubicola	לא מקנן באזורנו		דוחל שחור-גרון
Upupa epops	לא בסיכון	מקנן	דוכיפת
Passer domesticus	לא בסיכון	מקנן	דרור הבית
Passer hispaniolensis	בסיכון נמוך		דרור ספרדי
Psittacula krameri	מין פולש	מקנן	דררה
Luscinia megarhynchos	בסיכון נמוך		זמיר הירדן
Luscinia luscinia	לא מקנן באזורנו		זמיר מנומר
Circus cyaneus	לא מקנן באזורנו		זרון תכול
Sturnus vulgaris	לא מקנן באזורנו		זרזיר מצוי
Alectoris chukar	לא בסיכון	מקנן	חוגלת סלעים
Carduelis carduelis	לא בסיכון	מקנן	חוחית
Muscicapa striata	עתידו בסכנה		חטפית אפורה
Phoenicurus ochruros	בסיכון נמוך		חכלילית סלעים
Phoenicurus phoenicurus	לא מקנן באזורנו		חכלילית עצים
Lanius collurio	עתידו בסכנה		חנקן אדום-גב
Lanius nubicus	לא בסיכון		חנקן נובי
Columba livia domestica	לא בסיכון	מקנן	יונת הבית
Parus major	לא בסיכון	מקנן	ירגזי מצוי
Carduelis chloris	לא בסיכון	מקנן	ירקון
Luscinia svecica	לא מקנן באזורנו		כחול חזה
Burhinus oediconemus	לא בסיכון	מקנן	כרוון מצוי
Acridotheres tristis	מין פולש	מקנן	מיינה מצויה
Motacilla alba	עתידו בסכנה		נחליאלי לבן
Accipiter nisus	לא בסיכון	מקנן	נץ מצוי
Dendrocopos syriacus	לא בסיכון	מקנן	נקר סורי
Sylvia crassirostris	לא בסיכון		סבכי חורש
Sylvia communis	בסיכון נמוך		סבכי קוצים
Sylvia atricapilla	לא בסיכון		סבכי שחור-כיפה
Sylvia melanocephala	לא בסיכון	מקנן	סבכי שחור-ראש
Apus apus	לא בסיכון	מקנן	סיס חומות
Hoplopterus spinosus	לא בסיכון	מקנן	סיקסק
Oenanthe oenanthe	לא בסיכון		סלעית אירופית
Cecropis daurica	לא בסיכון	מקנן	סנונית מערות
Hirundo rustica	לא בסיכון	מקנן	סנונית רפתות
Corvus corone	לא בסיכון	מקנן	עורב אפור
Garrulus glandarius	לא בסיכון	מקנן	עורבני שחור-כיפה
Phylloscopus trochilus	לא מקנן באזורנו		עלווית אפורה
Phylloscopus collybita	עתידו בסכנה		עלווית חורף
Phylloscopus bonelli	בסיכון נמוך		עלווית לבנת-בטן
Galerida cristata	לא בסיכון	מקנן	עפרוני מצויץ

סקר טבע עירוני - כפר יונה

צומת כפר יונה מערב

אתר מספר 5

רשימת בעלי החיים שנצפו באתר

שם מדעי	סטטוס	שם המין
<i>Buteo buteo</i>	בסיכון נמוך	עקב חורף
<i>Anthus trivialis</i>	לא מקנן באזורנו	פפיון עצים
<i>Anthus pratensis</i>	לא מקנן באזורנו	פפיון שדות
<i>Fringilla coelebs</i>	לא מקנן באזורנו	פרוש מצוי
<i>Prinia gracilis</i>	לא בסיכון	מקנן פשוט
<i>Cinnyris osea</i>	לא בסיכון	מקנן צופית בוהקת
<i>Corvus monedula</i>	לא בסיכון	מקנן קאק
<i>Clamator glandarius</i>	לא בסיכון	מקנן קוקיה מצויצת
<i>Turdus philomelos</i>	לא מקנן באזורנו	קיכלי רונן
<i>Acrocephalus schoenobaenus</i>	לא מקנן באזורנו	קנית פסים
<i>Acrocephalus scirpaceus</i>	לא בסיכון	מקנן קנית קטנה
<i>Turdus merula</i>	לא בסיכון	מקנן שחרור
<i>Hippolais pallida</i>	לא בסיכון	שיחנית קטנה
<i>Halcyon smyrnensis</i>	לא בסיכון	מקנן שלדג לבן-חזה
<i>Otus scops</i>	לא בסיכון	מקנן שעיר מצוי
<i>Merops apiaster</i>	עתידו בסכנה	מקנן שרקרק מצוי
<i>Myiopsitta monachus</i>	לא מקנן באזורנו	מקנן תוכי נזירי
<i>Streptopelia turtur</i>	בסיכון נמוך	מקנן תור מצוי
<i>Streptopelia decaocto</i>	לא בסיכון	מקנן תור צווארון
<i>Tyto alba</i>	לא בסיכון	מקנן תנשמת לבנה
פרפרים		
<i>Carcharodus alceae</i>	לא בסיכון	אפורית החלמית
<i>Colotis fausta</i>	לא בסיכון	דרומי הצלף
<i>Pelopidas thrax thrax</i>	לא בסיכון	הספרית הדוחן
<i>Gegenes pumilio</i>	לא בסיכון	הספרית שחורה
<i>Papilio machaon syriacus</i>	לא בסיכון	זנב-סנונית נאה
<i>Euchloe ausonia</i>	לא בסיכון	ירוק-כנף טלוא
<i>Euchloe belemia</i>	לא בסיכון	ירוק-כנף מפוספס
<i>Leptotes pirithous</i>	לא בסיכון	כחלון האספסת
<i>Lampides boeticus</i>	לא בסיכון	כחלון האפון
<i>Azanius jesus</i>	לא בסיכון	כחלון היבוט
<i>Zizeeria karsandra</i>	לא בסיכון	כחלון הקוטב
<i>Luthrodes galba</i>	לא בסיכון	כחליל הקטנית
<i>Deudorix livia</i>	לא בסיכון	כחליל הרימון
<i>Polyommatus icarus zelleri</i>	לא בסיכון	כחליל השברק
<i>Melitaea trivia/syriaca</i>	לא בסיכון	כיתמית הבוצין
<i>Pieris brassicae catoleuca</i>	לא בסיכון	לבנין הכרוב
<i>Pieris (Artogeia) rapae leucosoma</i>	לא בסיכון	לבנין הצנון
<i>Pontia daplidice daplidice</i>	לא בסיכון	לבנין הרכפה
<i>Belenois aurota</i>	לא בסיכון	לבנין משויש
<i>Gonepteryx cleopatra</i>	לא בסיכון	לימוני האשחר
<i>Lycaena phlaeas</i>	לא בסיכון	נחושתן הארכובית
<i>Lycaena thersamon</i>	לא בסיכון	נחושתן החומעה
<i>Vanessa cardui cardui</i>	לא בסיכון	נימפית החורשף
<i>Vanessa atalanta atalanta</i>	לא בסיכון	נימפית הסרפד
<i>Colias libanotica</i>	לא בסיכון	צהובוני התלתן

סקר טבע עירוני - כפר יונה

צומת כפר יונה מערב

אתר מספר 5

רשימת מיני צומח				
שם הצמח	שם מדעי	שכיחות	סטטוס	אנדמיות
1. אלון התבור	<i>Quercus ithaburensis</i>	מצוי	מוגן	
2. אספסת החוף	<i>Medicago littoralis</i>	מצוי		
3. אספסת מצויה	<i>Medicago polymorpha</i>	נפוץ		
4. אספסת קטועה	<i>Medicago truncatula</i>	מצוי		
5. אספרג החורש	<i>Asparagus aphyllus</i>	מצוי		
6. אקליפטוס המקור	<i>Eucalyptus camaldulensis</i>		שתול	
7. ארכובית שבטבטית	<i>Polygonum equisetiforme</i>	נפוץ		
8. בן-חיטה רב-אנפין	<i>Aegilops peregrina</i>	נפוץ		
9. בקיה שעירה	<i>Vicia villosa</i>	תדיר		
10. גדילן מצוי	<i>Silybum marianum</i>	נפוץ		
11. גזר קיפח	<i>Daucus carota</i>	נפוץ		
12. דבקה זיפנית	<i>Galium aparine</i>	מצוי		
13. דגנין מצוי	<i>Rostraria cristata</i>	נפוץ		
14. דלעת-נחש בלתי מזוהה	<i>Bryonia sp.</i>	מצוי		
15. חילף החולות	<i>Desmostachya bipinnata</i>	תדיר		
16. חמצוץ נטוי	<i>Oxalis pes-caprae</i>		פולש	
17. חרצית עטורה	<i>Chrysanthemum coronarium</i>	נפוץ		
18. טופח גדול	<i>Lathyrus ochrus</i>	מצוי		
19. טופח ריסני	<i>Lathyrus blepharicarpus</i>	נפוץ		
20. טיונית החולות	<i>Heterotheca subaxillaris</i>		פולש	
21. יבליית מצויה	<i>Cynodon dactylon</i>	נפוץ		
22. כנפון זהוב	<i>Verbesina encelioides</i>		פולש	
23. כרוב החוף	<i>Brassica tournefortii</i>	מצוי		
24. לוטוס שעיר	<i>Lotus halophilus</i>	מצוי		
25. לוף מנומר	<i>Arum dioscoridis</i>	תדיר		
26. לחר משתנה	<i>Plantago weldenii</i>	אין נתון		
27. לשון-שור מגובבת	<i>Hormuzakia aggregata</i>	תדיר		
28. מעוג כרתי	<i>Lavatera cretica</i>	מצוי		
29. מקור-חסידה תל-אביבי	<i>Erodium telavivense</i>	תדיר		
30. מרור הגינות	<i>Sonchus oleraceus</i>	נפוץ		
31. מרקולית מצויה	<i>Mercurialis annua</i>	תדיר		
32. נזמית לופתת	<i>Lamium amplexicaule</i>	נפוץ		
33. ניסנית זיפנית	<i>Crepis aspera</i>	נפוץ		
34. נשרן צפוף	<i>Piptatherum thomasii</i>	נפוץ		
35. סביון אביבי	<i>Senecio vernalis</i>	נפוץ		
36. עשן מטפס	<i>Fumaria capreolata</i>	תדיר		
37. פרג נחות	<i>Papaver humile</i>	מצוי		
38. פרסה רבת-תרמילים	<i>Hippocrepis multisiliquosa</i>	תדיר		
39. צנון מצוי	<i>Raphanus raphanistrum</i>	מצוי		
40. קידה שעירה	<i>Calicotome villosa</i>	נפוץ		
41. קייצת מסולסלת	<i>Conyza bonariensis</i>		פולש	
42. קיקיון מצוי	<i>Ricinus communis</i>		פולש	
43. רגלת הגינה	<i>Portulaca oleracea</i>	מצוי		
44. שיבולת-שועל נפוצה	<i>Avena sterilis</i>	נפוץ		
45. שיטה כחלחלה	<i>Acacia saligna</i>		פולש	

סקר טבע עירוני - כפר יונה צומת כפר יונה מערב

אתר מספר 5

רשימת מיני צומח				
שם הצמח	שם מדעי	שכיחות	סטטוס	אנדמיות
46. שסיע ערבי	Schismus arabicus	נפוץ		
47. שעורת התבור	Hordeum spontaneum	נפוץ		
48. שקד מצוי	Amygdalus communis	מצוי	מוגן	
49. תורמוס ארץ-ישראלי	Lupinus palaestinus	מצוי		חופי ישראל וסיני
50. תות שחור	Morus nigra		זר	
51. תלתן דו-גוני	Trifolium dichroanthum	תדיר		ישראל וטורקיה
52. תלתן האלמוות	Trifolium argutum	מצוי		
53. תלתן הקצף	Trifolium spumosum	תדיר		
54. תלתן חקלאי	Trifolium campestre	נפוץ		
55. תלתן לביד	Trifolium tomentosum	נפוץ		

סקר טבע עירוני - כפר יונה

אתר מספר 6

רחוב התותחנים



מידע כללי:

שטח: 28.6 דונם.

מיקום: בין כביש 57 (רחוב העצמאות) בצפון לרחוב התותחנים בדרום, בין שדרות רבין במזרח למתחם בנוי במערב. נ.צ. מרכזי 192897/691930.

נגישות: גישה רגלית מרחובות גולני, התותחנים ושדרות יצחק רבין.

קישוריות: האתר גובל באתר מערב כפר יונה, ומופרד בכבישים סואנים מאתרי צומת כפר יונה מערב ורחוב אגוז.



תיאור כללי:

בחלק המערבי שדה חקלאי נטוש ובחלק המזרחי גן ציבורי אינטנסיבי. תאריכי הסקירה: אוקטובר 2021 - מאי 2022.

טופוגרפיה:

השטח משתפל במתינות מערבה.

צומח:

בחלק המזרחי גן ציבורי אינטנסיבי, ממערב לו ליד הכביש חורש שיטה כחלחלה ומדרום שדה חקלאי נטוש עם צומח עשבוני.

מיני דגל:

חנק מחודד.

מיני צומח "אדומים":

לא תועדו באתר מינים 'אדומים'.

בעלי חיים:

באתר בעלי חיים מקבוצות שונות, בעיקר עופות ופרפרים המאפיינים שטחים פתוחים בקרבת המרחב הבנוי, בעיקר מינים סתגלניים ומלווי אדם.

מיני דגל:

חוגלת סלעים, בז מצוי, עפרוני מצויץ, דרור הבית, כחלון האספסת, כחליל הקטנית.

סקר טבע עירוני - כפר יונה

רחוב התותחנים

אתר מספר 6

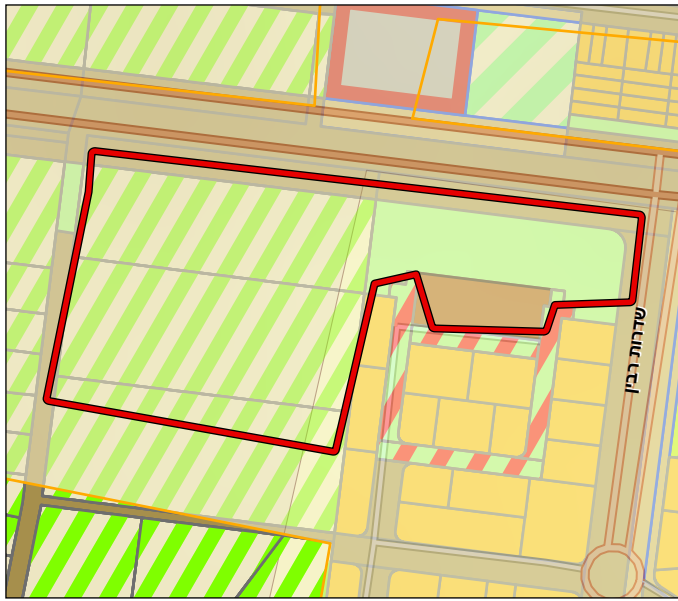

- דרך קיימת מאושרת
- אזור מגורים א
- ציבורי פתוח קיים
- בנייני ציבור
- שטח חקלאי
- דרך לשימוש מעורב

תכניות מאושרות בשטח האתר:

הערה: התב"עות הנ"ל הן התוכניות המרכזיות באתר זה, ואין להסתמך על מידע זה. תכנית מתאר כוללתית מקומית לכפר יונה (תכנית מס' 457-0455113 טרם אושרה ונמצאת בשלב ההפקדה), מייעדת את השטח למגורים, מסחר ותעסוקה. הצ/מק/1-2/131/300/1-2/2 א
 הצ/במ/1-2/300/1-2/2 תוכנית הצ/מק/1-2/170 - בחלק המזרחי שטח ציבורי פתוח. הצ/מק/1-2/186

תכניות מתאר ארציות ומחוזיות:

תכנית מתאר ארצית המאחדת את תכניות המתאר הארציות לתשתיות ושטחים פתוחים (תמ"א/1), מגדירה את השטח כתחום בינוי, אזור בעל רגישות גבוהה- גבוהה מאד להחדרת מי נגר עילי ונכלל בתחום יער. תכנית מתאר ארצית משולבת לבנייה, לפיתוח ולשימור (תמ"א/35), מגדירה את השטח מרקם עירוני. בתכנית מתאר מחוזית (תמ"מ/21), יעוד השטח הינו אזור פיתוח עירוני.

מקרא ייעודי הקרקע בשטח האתר:

שימושי קרקע בפועל:

גן ציבורי, שטח פתוח.

הנתונים נכונים לאוקטובר 2022



תכניות עתידיות בשטח האתר:

כפר יונה מערב.

תשתיות קליטת קהל:

גן ציבורי בחלק המזרחי.

מוסדות חינוך ותרבות:

אין מוסדות חינוך ותרבות בקרבת האתר.

המלצות:

איסוף זרעים ואדמה לפני פיתוח בשטח.

סקר טבע עירוני- כפר יונה

אתר מספר 6

רחוב התותחנים



סקר טבע עירוני - כפר יונה

רחוב התותחנים

אתר מספר 6

ממצאים	פירוט
1. אתר פריחה	תורמוס ארצישראלי - ריכוז עשרות צמחים
2. עץ בולט/ מיוחד	פיקוס התאנה - עץ בוגר
3. צמחי מים וסביבה לחה	קנה מצוי, חנק מחודד - חישה קטנה
4. צמח ייחודי	שיבולת-שועל תרבתיית - מרבד גדול בשטח הפתוח
5. עץ בולט/ מיוחד	אלון התבור - עץ צעיר

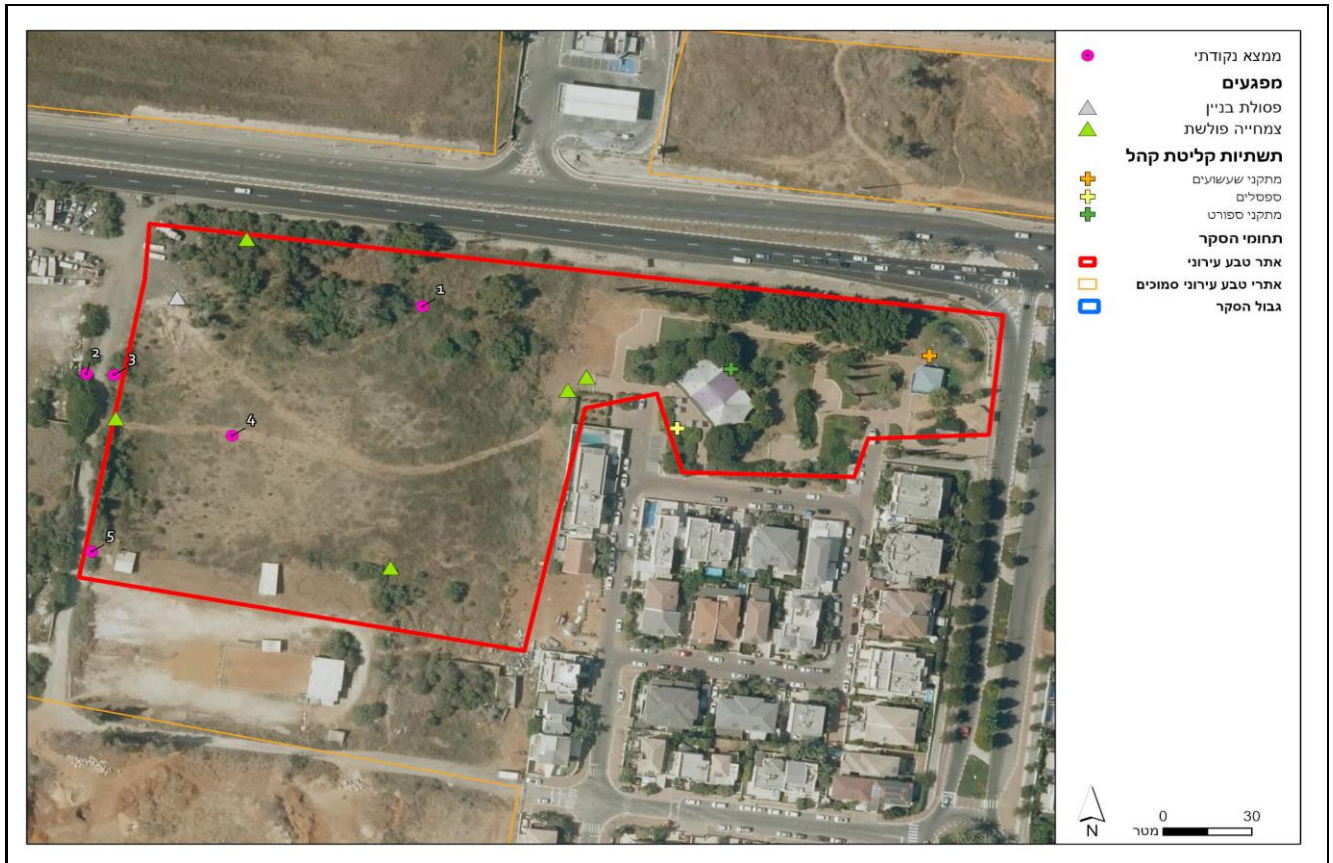

סקר טבע עירוני - כפר יונה

רחוב התותחנים

אתר מספר 6

רשימת בעלי החיים שנצפו באתר

שם מדעי	סטטוס	שם המין	עופות
Erithacus rubecula	לא מקנן באזורנו		אדום חזה
Bubulcus ibis	לא בסיכון	מקנן	אנפית בקר
Pycnonotus xanthopygos	לא בסיכון	מקנן	בולבול ממושקף
Falco tinnunculus	לא בסיכון	מקנן	בז מצוי
Serinus serinus	לא בסיכון	מקנן	בזבז אירופי
Emberiza caesia	עתידו בסכנה		גיבתון אדום-מקור
Emberiza hortulana	עתידו בסכנה		גיבתון גנים
Emberiza calandra	לא בסיכון		גיבתון עפרוני
Elanus caeruleus	לא מקנן באזורנו	מקנן	דאה שחורת-כתף
Saxicola rubetra	לא מקנן באזורנו		דוחל חום-גרון
Saxicola rubicola	לא מקנן באזורנו		דוחל שחור-גרון
Upupa epops	לא בסיכון	מקנן	דוכיפת
Milvus migrans	נכחד כמקנן באזורנו		דיה שחורה
Passer domesticus	לא בסיכון	מקנן	דרור הבית
Passer hispaniolensis	בסיכון נמוך		דרור ספרדי
Psittacula krameri	מין פולש	מקנן	דררה
Luscinia megarhynchos	בסיכון נמוך		זמיר הירדן
Circus cyaneus	לא מקנן באזורנו		זרון תכול
Sturnus vulgaris	לא מקנן באזורנו		זרזיר מצוי
Alectoris chukar	לא בסיכון	מקנן	חוגלת סלעים
Carduelis carduelis	לא בסיכון	מקנן	חוחית
Muscicapa striata	עתידו בסכנה		חטפית אפורה
Phoenicurus ochruros	בסיכון נמוך		חכלילית סלעים
Phoenicurus phoenicurus	לא מקנן באזורנו		חכלילית עצים
Lanius collurio	עתידו בסכנה		חנקן אדום-גב
Lanius nubicus	לא בסיכון		חנקן נובי
Columba livia domestica	לא בסיכון	מקנן	יונת הבית
Parus major	לא בסיכון	מקנן	ירגזי מצוי
Carduelis chloris	לא בסיכון	מקנן	ירקון
Luscinia svecica	לא מקנן באזורנו		כחול חזה
Burhinus oedicephalus	לא בסיכון	מקנן	כרוון מצוי
Acridotheres tristis	מין פולש	מקנן	מיינה מצויה
Motacilla cinerea	לא מקנן באזורנו		נחליאלי זנבתן
Motacilla alba	עתידו בסכנה		נחליאלי לבן
Accipiter nisus	לא בסיכון	מקנן	נץ מצוי
Dendrocopos syriacus	לא בסיכון	מקנן	נקר סורי
Sylvia borin	לא מקנן באזורנו		סבכי אפור
Sylvia communis	בסיכון נמוך		סבכי קוצים
Sylvia atricapilla	לא בסיכון		סבכי שחור-כיפה
Sylvia melanocephala	לא בסיכון	מקנן	סבכי שחור-ראש
Jynx torquilla	לא מקנן באזורנו		סבראש
Apus apus	לא בסיכון	מקנן	סיס חומות
Hoplopterus spinosus	לא בסיכון	מקנן	סיקסק
Oenanthe oenanthe	לא בסיכון		סלעית אירופית
Oenanthe isabellina	עתידו בסכנה		סלעית ערבות
Cecropis daurica	לא בסיכון	מקנן	סנונית מערות
Hirundo rustica	לא בסיכון	מקנן	סנונית רפתות
Corvus corone	לא בסיכון	מקנן	עורב אפור
Garrulus glandarius	לא בסיכון	מקנן	עורבני שחור-כיפה

סקר טבע עירוני - כפר יונה

רחוב התותחנים

אתר מספר 6

רשימת בעלי החיים שנצפו באתר

שם מדעי	סטטוס	שם המין
<i>Phylloscopus trochilus</i>	לא מקנן באזורנו	עלווית אפורה
<i>Phylloscopus collybita</i>	עתידו בסכנה	עלווית חורף
<i>Phylloscopus bonelli</i>	בסיכון נמוך	עלווית לבנת-בטן
<i>Galerida cristata</i>	לא בסיכון	מקנן עירוני מצויץ
<i>Buteo buteo</i>	בסיכון נמוך	עקב חורף
<i>Buteo (buteo) vulpinus</i>	בסיכון נמוך	עקב מזרחי
<i>Anthus cervinus</i>	לא מקנן באזורנו	פפיון אדום-גרון
<i>Anthus trivialis</i>	לא מקנן באזורנו	פפיון עצים
<i>Anthus campestris</i>	בסכנת הכחדה חמורה	פפיון צהוב
<i>Anthus pratensis</i>	לא מקנן באזורנו	פפיון שדות
<i>Fringilla coelebs</i>	לא מקנן באזורנו	פרוש מצוי
<i>Prinia gracilis</i>	לא בסיכון	מקנן פשוט
<i>Cinnyris osea</i>	לא בסיכון	מקנן צופית בוהקת
<i>Corvus monedula</i>	לא בסיכון	מקנן קאק
<i>Clamator glandarius</i>	לא בסיכון	מקנן קוקיה מצויצת
<i>Turdus philomelos</i>	לא מקנן באזורנו	קיכלי רונן
<i>Acrocephalus scirpaceus</i>	לא בסיכון	מקנן קנית קטנה
<i>Turdus merula</i>	לא בסיכון	מקנן שחרור
<i>Hippolais pallida</i>	לא בסיכון	שיחנית קטנה
<i>Halcyon smyrnensis</i>	לא בסיכון	מקנן שלדג לבן-חזה
<i>Coturnix coturnix</i>	בסכנת הכחדה חמורה	שלין נודד
<i>Merops apiaster</i>	עתידו בסכנה	מקנן שרקק מצוי
<i>Miopsitta monachus</i>	לא מקנן באזורנו	מקנן תוכי מזרי
<i>Streptopelia turtur</i>	בסיכון נמוך	מקנן תור מצוי
<i>Streptopelia decaocto</i>	לא בסיכון	מקנן תור צווארון
<i>Tyto alba</i>	לא בסיכון	מקנן תנשמת לבנה

פרפרים

<i>Melanargia titea</i>	לא בסיכון	אביבית משוישת
<i>Carcharodus alceae</i>	לא בסיכון	אפורית החלמית
<i>Danaus chrysippus chrysippus</i>	לא בסיכון	דנאית הדורה
<i>Colotis fausta</i>	לא בסיכון	דרומי הצלף
<i>Catopsilia florella</i>	לא בסיכון	הגרן הסנא
<i>Pelopidas thrax thrax</i>	לא בסיכון	הספרית הדוחן
<i>Gegenes pumilio</i>	לא בסיכון	הספרית שחורה
<i>Papilio machaon syriacus</i>	לא בסיכון	זנב-סנונית נאה
<i>Euchloe ausonia</i>	לא בסיכון	ירוק-כנף טלוא
<i>Euchloe belemia</i>	לא בסיכון	ירוק-כנף מפוספס
<i>Leptotes pirithous</i>	לא בסיכון	כחלון האספסת
<i>Lampides boeticus</i>	לא בסיכון	כחלון האפון
<i>Azonus jesus</i>	לא בסיכון	כחלון הינבוט
<i>Zizeeria karsandra</i>	לא בסיכון	כחלון הקוטב
<i>Luthrodes galba</i>	לא בסיכון	כחליל הקטנית
<i>Deudorix livia</i>	לא בסיכון	כחליל הרימון
<i>Polyommatus icarus zelleri</i>	לא בסיכון	כחליל השברק
<i>Melitaea trivia/syriaca</i>	לא בסיכון	כיתמית הבוצין
<i>Anthocharis cardamines phoenissa</i>	לא בסיכון	כתום-כנף המצלתיים
<i>Pieris brassicae catoleuca</i>	לא בסיכון	לבנין הכרוב
<i>Pieris (Artogeia) rapae leucosoma</i>	לא בסיכון	לבנין הצנון
<i>Pontia daplidice daplidice</i>	לא בסיכון	לבנין הרכפה
<i>Belenois aurota</i>	לא בסיכון	לבנין משיש

סקר טבע עירוני - כפר יונה רחוב התותחנים

אתר מספר 6

רשימת בעלי החיים שנצפו באתר

שם מדעי	סטטוס	שם המין
Gonepteryx cleopatra	לא בסיכון	לימוני האשחר
Thymelicus sylvestris	לא בסיכון	נחושת הנשרן
Lycaena phlaeas	לא בסיכון	נחושתן הארכובית
Lycaena thersamon	לא בסיכון	נחושתן החומעה
Vanessa cardui cardui	לא בסיכון	נימפית החורשף
Vanessa atalanta atalanta	לא בסיכון	נימפית הסרפד
Colias libanotica	לא בסיכון	צהובוני התלתן

סקר טבע עירוני - כפר יונה רחוב התותחנים

אתר מספר 6

רשימת מיני צומח

שם הצמח	שם מדעי	שכיחות	סטטוס	אנדמיות
1. אמברוסיה מכונסת	Ambrosia confertiflora		פולש	
2. אמיר קוצני	Emex spinosa	נפוץ		
3. אמיתת בלתי מזוהה	Ammi sp.	נפוץ		
4. אספסת ריסנית	Medicago ciliaris	תדיר		
5. אסתר מרצעני	Aster subulatus		זר	
6. אקליפטוס המקור	Eucalyptus camaldulensis		שתול	
7. ארכובית שבטבטית	Polygonum equisetiforme	נפוץ		
8. בוצין מפורץ	Verbascum sinuatum	נפוץ		
9. בקיה תרבותית	Vicia sativa	נפוץ		
10. ברומית המטאטא	Bromus scoparius	מצוי		
11. ברומית ספרדית	Bromus madritensis	מצוי		
12. בת-יבלית מצרית	Dactyloctenium aegyptium	אין נתון		
13. גדילן מצוי	Silybum marianum	נפוץ		
14. גומא הפקעים	Cyperus rotundus	נפוץ		
15. גזר קיפח	Daucus carota	נפוץ		
16. דגנה הודית	Eleusine indica		זר	
17. דרדר הקורים	Centaurea procurrentis	נפוץ		חופי ישראל וסיני
18. זון אשון	Lolium rigidum	נפוץ		
19. זיפן בלתי מזוהה	Setaria sp.	אין נתון		
20. חלבולב הכדורים	Euphorbia hirta		זר	
21. חמציק קטן	Oxalis corniculata		זר	
22. חנק מחודד	Cynanchum acutum	תדיר		
23. חסה רותמית	Lactuca saligna	מצוי		
24. חסת המצפן	Lactuca serriola	נפוץ		
25. חרצית עטורה	Chrysanthemum coronarium	נפוץ		
26. טבק השיח	Nicotiana glauca		פולש	
27. טופח ריסני	Lathyrus blepharicarpus	נפוץ		
28. טיון דביק	Dittrichia viscosa	נפוץ		
29. טיונית החולות	Heterotheca subaxillaris		פולש	
30. יבלית מצויה	Cynodon dactylon	נפוץ		
31. ירבוז בלתי מזוהה	Amaranthus sp.		זר	
32. כנפון זהוב	Verbesina encelioides		פולש	
33. לוטוס מצוי	Lotus peregrinus	נפוץ		
34. לכיד הנחלים	Xanthium strumarium		פולש	
35. מעוג כרתי	Lavatera cretica	מצוי		
36. מרגנית השדה	Anagallis arvensis	נפוץ		
37. ניסנית זיפנית	Crepis aspera	נפוץ		
38. נשרן הדוחן	Piptatherum miliaceum	נפוץ		
39. סולנום זיתני	Solanum elaeagnifolium		פולש	
40. פוקה קוצנית	Cenchrus echinatus	תדיר		
41. פיקוס התאנה	Ficus carica	נפוץ		
42. פלפלון דמוי-אלה	Schinus terebinthifolius		פולש	
43. צנון מצוי	Raphanus raphanistrum	מצוי		
44. קדד האנקולים	Astragalus hamosus	מצוי		
45. קוטב מצוי	Tribulus terrestris	מצוי		

סקר טבע עירוני - כפר יונה רחוב התותחנים

אתר מספר 6

רשימת מיני צומח

שם הצמח	שם מדעי	שכיחות	סטטוס	אנדמיות
.46 קורטם דק	Carthamus tenuis	נפוץ		
.47 קייצת מסולסלת	Conyza bonariensis		פולש	
.48 קיקיון מצוי	Ricinus communis		פולש	
.49 קנה מצוי	Phragmites australis	נפוץ		
.50 שיטה כחלחלה	Acacia saligna		פולש	
.51 תלתן חקלאי	Trifolium campestre	נפוץ		
.52 תלתן לביד	Trifolium tomentosum	נפוץ		

סקר טבע עירוני - כפר יונה

אתר מספר 7

מתחם הסדנא



מידע כללי:

שטח:	15.2 דונם.
מיקום:	בין כביש 57 (רחוב העצמאות) בצפון לרחוב אגוז בדרום, בין קצה רחוב שקמה במזרח למגרש חנייה ליד שדרות רבין במערב. נ.צ. מרכזי 193223/691909.
נגישות:	גישה לא מוסדרת משדרות יצחק רבין ומרחוב אגוז.
קישוריות:	האתר מבודד יחסית, מופרד ע"י כבישים סואנים מאתרי רחוב התותחנים וצומת כפר יונה מערב.



תיאור כללי:

מתחם ששימש כבסיס צבאי. מקבצי אקליפטוסים בוגרים, רוב השטח סלול באספלט עם התחדשות צמחייה טבעית. תאריכי הסקירה: אוקטובר 2021 - מאי 2022.

טופוגרפיה:

שטח מישורי.

צומח:

אקליפטוסים בוגרים ומעט צמחיית חמרה עשבונית (יחסית לגנים הציבוריים האינטנסיביים, השטח מגוון יותר במגוון המינים שבו, אך לא נמצאו מינים נדירים בישראל).

מיני צומח "אדומים":

לא תועדו באתר מינים 'אדומים'.

מיני דגל:

אלון התבור, נימית ממולענת, ציפורנית צרפתית, תורמוס ארץ-ישראלי.

בעלי חיים:

באתר בעלי חיים מקבוצות שונות, בעיקר עופות ופרפרים המאפיינים שטחים פתוחים בקרבת האדם.

מיני דגל:

צוצלת, שחרור, צופית בוהקת, ירקון, נימפית החורשף, כחלון הקוטב.

סקר טבע עירוני - כפר יונה

מתחם הסדנא

אתר מספר 7

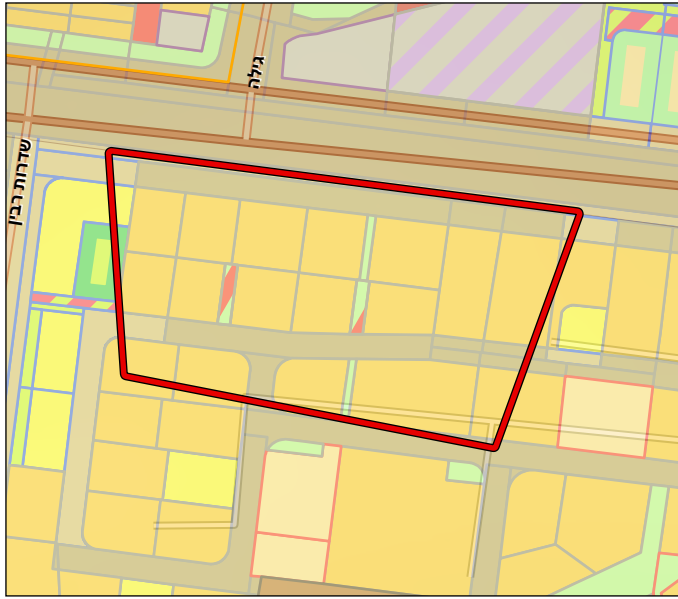

תכניות מאושרות בשטח האתר:

הערה: התב"עות הנ"ל הן התוכניות המרכזיות באתר זה, ואין להסתמך על מידע זה. תכנית מתאר כוללת מקומית לכפר יונה (תכנית מס' 457-0455113 טרם אושרה ונמצאת בשלב ההפקדה), מייעדת את השטח לשטח ציבורי פתוח, מגורים ודרך מאושרת. הצ/150
הצ/2-97/1-א
תוכנית הצ/2-97/1-א מאושרת 1993 - מגורים א' ורצועת שצ"פ.
הצ/מק/2-186/1-1
457-0288688. תוכנית מפורטת גילה העצמאות 428-0785642

מקרא ייעודי הקרקע בשטח האתר:



תכניות מתאר ארציות ומחוזיות:

תכנית מתאר ארצית המאחדת את תכניות המתאר הארציות לתשתיות ושטחים פתוחים (תמ"א/1), מגדירה את השטח כתחום בינוי, אזור בעל רגישות גבוהה להחדרת מי נגר עילי ונכלל בתחום יער. תכנית מתאר ארצית משולבת לבנייה, לפיתוח ולשימור (תמ"א/35), מגדירה את השטח כמרקם עירוני. בתכנית מתאר מחוזית (תמ"מ/21/3), יעוד השטח הינו אזור פיתוח עירוני.

הנתונים נכונים לאוקטובר 2022



שימושי קרקע בפועל:

בסיס צבאי נטוש.

תכניות עתידיות בשטח האתר:

הקרקע שווקה במכרז להקמת שכונת מגורים חדשה. מתחם הסדנא: 428-1186881

תשתיות קליטת קהל:

אין באתר תשתיות לקליטת קהל.

מוסדות חינוך ותרבות:

גן ילדים סוזי.

המלצות:

איסוף זרעים ואדמה לפני פיתוח בשטח.

מתחם הסדנא



סקר טבע עירוני - כפר יונה

מתחם הסדנא

אתר מספר 7

ממצאים	פירוט
1. בוסתן/ חקלאות מסורתית	תות שחור, שסק – עצי פרי בוגרים
2. צמח ייחודי	נימית ממולענת
3. אתר פריחה	תורמוס ארץ-ישראלי – עשרות פרטים
4. עץ בולט/ מיוחד	תות – עץ מורשת בוגר
5. צמח ייחודי	ציפורנית צרפתית – ריכוז עשרות צמחים



סקר טבע עירוני - כפר יונה

רחוב אגוז

אתר מספר 7

רשימת בעלי החיים שנצפו באתר

שם מדעי	סטטוס	שם המין	עופות
<i>Erithacus rubecula</i>	לא מקנן באזורנו		אדום חזה
<i>Bubulcus ibis</i>	לא בסיכון	מקנן	אנפית בקר
<i>Pycnonotus xanthopygos</i>	לא בסיכון	מקנן	בולבול ממושקף
<i>Falco tinnunculus</i>	לא בסיכון	מקנן	בז מצוי
<i>Falco subbuteo</i>	בסכנת הכחדה	מקנן	בז עצים
<i>Emberiza hortulana</i>	עתידו בסכנה		גיבתון גנים
<i>Saxicola rubicola</i>	לא מקנן באזורנו		דוחל שחור-גרון
<i>Upupa epops</i>	לא בסיכון	מקנן	דוכיפת
<i>Passer domesticus</i>	לא בסיכון	מקנן	דרור הבית
<i>Passer hispaniolensis</i>	בסיכון נמוך		דרור ספרדי
<i>Psittacula krameri</i>	מין פולש	מקנן	דררה
<i>Oriolus oriolus</i>	עתידו בסכנה		זהבן מחלל
<i>Luscinia megarhynchos</i>	בסיכון נמוך		זמיר הירדן
<i>Luscinia luscinia</i>	לא מקנן באזורנו		זמיר מנומר
<i>Sturnus vulgaris</i>	לא מקנן באזורנו		זרזיר מצוי
<i>Alectoris chukar</i>	לא בסיכון	מקנן	חוגלת סלעים
<i>Carduelis carduelis</i>	לא בסיכון	מקנן	חוחית
<i>Muscicapa striata</i>	עתידו בסכנה		חטפית אפורה
<i>Phoenicurus ochruros</i>	בסיכון נמוך		חכלילית סלעים
<i>Phoenicurus phoenicurus</i>	לא מקנן באזורנו		חכלילית עצים
<i>Lanius collurio</i>	עתידו בסכנה		חנקן אדום-גב
<i>Lanius senator</i>	לא בסיכון		חנקן אדום-ראש
<i>Lanius nubicus</i>	לא בסיכון		חנקן נובי
<i>Columba livia domestica</i>	לא בסיכון	מקנן	יונת הבית
<i>Parus major</i>	לא בסיכון	מקנן	ירגזי מצוי
<i>Carduelis chloris</i>	לא בסיכון	מקנן	ירקון
<i>Luscinia svecica</i>	לא מקנן באזורנו		כחול חזה
<i>Burhinus oedicephalus</i>	לא בסיכון	מקנן	כרוון מצוי
<i>Acridotheres tristis</i>	מין פולש	מקנן	מיינה מצויה
<i>Motacilla cinerea</i>	לא מקנן באזורנו		נחליאלי זנבתן
<i>Motacilla alba</i>	עתידו בסכנה		נחליאלי לבן
<i>Accipiter nisus</i>	לא בסיכון	מקנן	נץ מצוי
<i>Accipiter brevipes</i>	לא מקנן באזורנו		נץ קצר-אצבעות
<i>Dendrocopos syriacus</i>	לא בסיכון	מקנן	נקר סורי
<i>Sylvia borin</i>	לא מקנן באזורנו		סבכי אפור
<i>Sylvia communis</i>	בסיכון נמוך		סבכי קוצים
<i>Sylvia atricapilla</i>	לא בסיכון		סבכי שחור-כיפה
<i>Sylvia melanocephala</i>	לא בסיכון	מקנן	סבכי שחור-ראש
<i>Jynx torquilla</i>	לא מקנן באזורנו		סבראש
<i>Apus apus</i>	לא בסיכון	מקנן	סיס חומות
<i>Hoplopterus spinosus</i>	לא בסיכון	מקנן	סיקסק
<i>Cecropis daurica</i>	לא בסיכון	מקנן	סנונית מערות
<i>Hirundo rustica</i>	לא בסיכון	מקנן	סנונית רפתות
<i>Corvus corone</i>	לא בסיכון	מקנן	עורב אפור
<i>Garrulus glandarius</i>	לא בסיכון	מקנן	עורבני שחור-כיפה
<i>Phylloscopus trochilus</i>	לא מקנן באזורנו		עלווית אפורה
<i>Phylloscopus collybita</i>	עתידו בסכנה		עלווית חורף
<i>Phylloscopus bonelli</i>	בסיכון נמוך		עלווית לבנת-בטן
<i>Galerida cristata</i>	לא בסיכון	מקנן	עפרוני מצויץ

סקר טבע עירוני - כפר יונה

רחוב אגוז

אתר מספר 7

רשימת בעלי החיים שנצפו באתר

שם מדעי	סטטוס	שם המין
<i>Buteo buteo</i>	בסיכון נמוך	עקב חורף
<i>Buteo (buteo) vulpinus</i>	בסיכון נמוך	עקב מזרחי
<i>Anthus trivialis</i>	לא מקנן באזורנו	פפיון עצים
<i>Fringilla coelebs</i>	לא מקנן באזורנו	פרוש מצוי
<i>Prinia gracilis</i>	לא בסיכון	משוש
<i>Cinnyris osea</i>	לא בסיכון	צופית בוהקת
<i>Corvus monedula</i>	לא בסיכון	קאק
<i>Clamator glandarius</i>	לא בסיכון	קוקיה מצויצת
<i>Turdus philomelos</i>	לא מקנן באזורנו	קיכלי רונן
<i>Acrocephalus schoenobaenus</i>	לא מקנן באזורנו	קנית פסים
<i>Acrocephalus scirpaceus</i>	לא בסיכון	קנית קטנה
<i>Turdus merula</i>	לא בסיכון	שחרור
<i>Hippolais pallida</i>	לא בסיכון	שיחנית קטנה
<i>Halcyon smyrnensis</i>	לא בסיכון	שלדג לבן-חזה
<i>Otus scops</i>	לא בסיכון	שעיר מצוי
<i>Merops apiaster</i>	עתידו בסכנה	שרקרק מצוי
<i>Myiopsitta monachus</i>	לא מקנן באזורנו	תוכי נזירי
<i>Streptopelia turtur</i>	בסיכון נמוך	תור מצוי
<i>Streptopelia decaocto</i>	לא בסיכון	תור צווארון
<i>Tyto alba</i>	לא בסיכון	תנשמת לבנה
פרפרים		
<i>Carcharodus alceae</i>	לא בסיכון	אפורית החלמית
<i>Colotis fausta</i>	לא בסיכון	דרומי הצלף
<i>Pelopidas thrax thrax</i>	לא בסיכון	הספרית הדוחן
<i>Gegenes pumilio</i>	לא בסיכון	הספרית שחורה
<i>Papilio machaon syriacus</i>	לא בסיכון	זנב-סנונית נאה
<i>Euchloe ausonia</i>	לא בסיכון	ירוק-כנף טלוא
<i>Euchloe belemia</i>	לא בסיכון	ירוק-כנף מפוספס
<i>Leptotes pirithous</i>	לא בסיכון	כחלון האספסת
<i>Lampides boeticus</i>	לא בסיכון	כחלון האפון
<i>Azonus jesus</i>	לא בסיכון	כחלון הינבוט
<i>Zizeeria karsandra</i>	לא בסיכון	כחלון הקוטב
<i>Luthrodes galba</i>	לא בסיכון	כחליל הקטנית
<i>Deudorix livia</i>	לא בסיכון	כחליל הרימון
<i>Polyommatus icarus zelleri</i>	לא בסיכון	כחליל השברק
<i>Melitaea trivia/syriaca</i>	לא בסיכון	כיתמית הבוצין
<i>Pieris brassicae catoleuca</i>	לא בסיכון	לבנין הכרוב
<i>Pieris (Artogeia) rapae leucosoma</i>	לא בסיכון	לבנין הצנון
<i>Pontia daplidice daplidice</i>	לא בסיכון	לבנין הרכפה
<i>Belenois aurota</i>	לא בסיכון	לבנין משויש
<i>Gonepteryx cleopatra</i>	לא בסיכון	לימוני האשחר
<i>Lycaena phlaeas</i>	לא בסיכון	נחושתן הארכובית
<i>Lycaena thersamon</i>	לא בסיכון	נחושתן החומעה
<i>Vanessa cardui cardui</i>	לא בסיכון	נימפית החורשף
<i>Vanessa atalanta atalanta</i>	לא בסיכון	נימפית הסרפד
<i>Colias libanotica</i>	לא בסיכון	צהובוני התלתן

סקר טבע עירוני - כפר יונה רחוב אגוז

אתר מספר 7

רשימת מיני צומח

שם הצמח	שם מדעי	שכיחות	סטטוס	אנדמיות
1. אלון התבור	<i>Quercus ithaburensis</i>	מצוי	מוגן	
2. אלמוות הכסף	<i>Paronychia argentea</i>	נפוץ		
3. אספסת מצויה	<i>Medicago polymorpha</i>	נפוץ		
4. אספסת עדשתית	<i>Medicago orbicularis</i>	מצוי		
5. אקליפטוס המקור	<i>Eucalyptus camaldulensis</i>		שתול	
6. ארכובית שבטבטית	<i>Polygonum equisetiforme</i>	נפוץ		
7. בן-חיטה רב-אנפין	<i>Aegilops peregrina</i>	נפוץ		
8. בקיה תרבותית	<i>Vicia sativa</i>	נפוץ		
9. גדילן מצוי	<i>Silybum marianum</i>	נפוץ		
10. גזיר בלתי מזוהה	<i>Torilis sp.</i>	אין נתון		
11. גזר קיפח	<i>Daucus carota</i>	נפוץ		
12. גרניון עגול	<i>Geranium rotundifolium</i>	מצוי		
13. דבקה זיפנית	<i>Galium aparine</i>	מצוי		
14. דגנין מצוי	<i>Rostraria cristata</i>	נפוץ		
15. דלעת-נחש מצויה	<i>Bryonia cretica</i>	מצוי		
16. זיף-נוצה ריסני	<i>Pennisetum ciliare</i>	תדיר		
17. זקן-תיש ארוך	<i>Tragopogon coelestiacus</i>	מצוי		
18. חילף החולות	<i>Desmostachya bipinnata</i>	תדיר		
19. חלבלוב מצוי	<i>Euphorbia peplus</i>	נפוץ		
20. חרצית עטורה	<i>Chrysanthemum coronarium</i>	נפוץ		
21. טיונית החולות	<i>Heterotheca subaxillaris</i>		פולש	
22. כנפון זהוב	<i>Verbesina encelioides</i>		פולש	
23. כרבולת מצויה	<i>Onobrychis squarrosa</i>	מצוי		
24. כרוב החוף	<i>Brassica tournefortii</i>	מצוי		
25. לוטוס מצוי	<i>Lotus peregrinus</i>	נפוץ		
26. מקור-חסידיה יפה	<i>Erodium botrys</i>	נדיר		
27. מרקולית מצויה	<i>Mercurialis annua</i>	תדיר		
28. משערת זהובה	<i>Lamarckia aurea</i>	נפוץ		
29. נימית ממולענת	<i>Psilurus incurvus</i>	מצוי		
30. נשרן צפוף	<i>Piptatherum thomasi</i>	נפוץ		
31. סיסנית הגינות	<i>Poa infirma</i>	תדיר		
32. עשן מטפס	<i>Fumaria capreolata</i>	תדיר		
33. פרג אגסי	<i>Papaver umbonatum</i>	נפוץ		
34. פרסה רבת-תרמילים	<i>Hippocrepis multisiliquosa</i>	תדיר		
35. ציפורנית מגוונת	<i>Silene colorata</i>	נפוץ		
36. ציפורנית צרפתית	<i>Silene gallica</i>	מצוי		
37. צמרנית הסלעים	<i>Phagnalon rupestre</i>	מצוי		
38. צנון מצוי	<i>Raphanus raphanistrum</i>	מצוי		
39. קדד האנקולים	<i>Astragalus hamosus</i>	מצוי		
40. קיקיון מצוי	<i>Ricinus communis</i>		פולש	
41. קרסולה מכונפת	<i>Crassula alata</i>	תדיר		
42. שיטה כחלחלה	<i>Acacia saligna</i>		פולש	
43. תורמוס ארץ-ישראלי	<i>Lupinus palaestinus</i>	מצוי		חופי ישראל וסיני
44. תות שחור	<i>Morus nigra</i>			
45. תלתן האלמוות	<i>Trifolium argutum</i>	מצוי		

סקר טבע עירוני - כפר יונה רחוב אגוז

אתר מספר 7

רשימת מיני צומח

שם הצמח	שם מדעי	שכיחות	סטטוס	אנדמיות
46. תלתן הקצף	Trifolium spumosum	תדיר		
47. תלתן חקלאי	Trifolium campestre	נפוץ		
48. תלתן לביד	Trifolium tomentosum	נפוץ		

סקר טבע עירוני - כפר יונה

אתר מספר 8

גן יחזקאל



מידע כללי:

שטח:	9.7 דונם.
מיקום:	בין רחוב המייסדים בדרום לכביש 57 בצפון ובין רחוב האלון במזרח לרחוב החרוב במערב. נ.צ. מרכזי 193590/691827.
נגישות:	גישה מקצוות רחובות החרוב, האלון ויחזקאל.
קישוריות:	האתר מופרד ע"י כביש סואן מאתר צפון-מזרח.



תיאור כללי:

גן ציבורי אינטנסיבי עם הצללה משמעותית, בחלק הדרומי שטח מוזנח יחסית המאפשר קיום צמחיית בר. תאריכי הסקירה: אוקטובר 2021 - מאי 2022.

טופוגרפיה:

השטח משתפל צפונה. בקצהו הדרומי גבעה ובראשה מגדל מים.

צומח:

בגבעה בקצה הדרומי מספר אלוני התבור. בשאר השטח צמחיית בר דלה ביותר המשלבת מינים מקומיים כוללניים ומינים זרים המותאמים לתנאי גינון אינטנסיבי.

מיני דגל:
אלון התבור.

מיני צומח "אדומים":
לא תועדו באתר מינים 'אדומים'.

בעלי חיים:

באתר בעלי חיים מקבוצות שונות, כולל בעיקר זוחלים, עופות ופרפרים המאפיינים שטחים פתוחים בקרבת האדם, כולל מינים שמתבססים על עצים בוגרים ושיחים.

מיני דגל:

חרדון מצוי, תור צווארון, תור מצוי, שחרור, עורבני שחור-כיפה, לימוני האשחר.

סקר טבע עירוני - כפר יונה

גן יחזקאל

אתר מספר 8

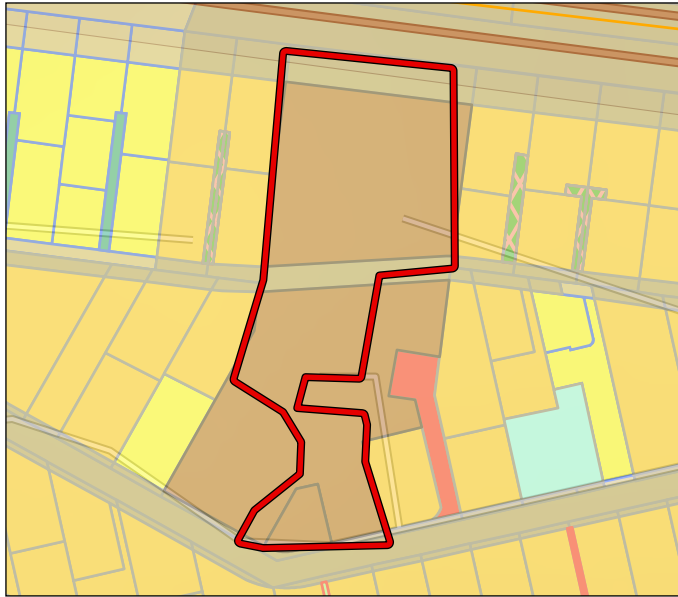

- דרך קיימת מאושרת
- אזור מגורים א
- בנייני ציבור

הנתונים נכונים לאוקטובר 2022



תכניות מאושרות בשטח האתר:

הערה: התב"עות הנ"ל הן התוכניות המרכזיות באתר זה, ואין להסתמך על מידע זה. תכנית מתאר כוללתית מקומית לכפר יונה (תכנית מס' 457-0455113-טרם אושרה ונמצאת בשלב ההפקדה), מייעדת את השטח למגורים, מסחר ותעסוקה. הצ/מק/1-2/186 תוכנית הצ/150 (מתאר כפר יונה) מאושרת 1981 - בנייני ציבור. הצ/105/1-2

מקרא ייעודי הקרקע בשטח האתר:

תכניות מתאר ארציות ומחוזיות:

תכנית מתאר ארצית המאחדת את תכניות המתאר הארציות לתשתיות ושטחים פתוחים (תמ"א/1), מגדירה את השטח כתחום בינוי, אזור בעל רגישות גבוהה- גבוהה מאד להחדרת מי נגר עילי ונכלל בתחום יער. תכנית מתאר ארצית משולבת לבנייה, לפיתוח ולשימור (תמ"א/35), מגדירה את השטח מרקם עירוני. בתכנית מתאר מחוזית (תמ"מ/21/3), יעוד השטח הינו אזור פיתוח עירוני.

שימושי קרקע בפועל:

גן ציבורי.

תכניות עתידיות בשטח האתר:

לא ידוע על תוכניות עתידיות.

תשתיות קליטת קהל:

מוסדות חינוך ותרבות:

גן ציבורי, מתקני משחק ושבילי הליכה. בריכות מגודרות.

אין מוסדות חינוך ותרבות בקרבת האתר.

המלצות:

העשרה אקולוגית בכל הגן. בחלק הדרומי (ליד מגדל המים) - שמירה על אלוני התבור, הסרת גדרות ושחזור בית גידול של צמחיית חמרה.

גן יחזקאל



סקר טבע עירוני - כפר יונה גן יחזקאל

אתר מספר 8

ממצאים	פירוט
1. עץ בולט/ מיוחד	אלון התבור – מספר עצים
2. עץ בולט/ מיוחד	חרוב מצוי – מספר עצים בוגרים
3. עץ בולט/ מיוחד	אשל – עץ בוגר
4. עץ בולט/ מיוחד	גדם עץ ענק בקוטר 15 מ' כנראה אקליפטוס
5. עץ בולט/ מיוחד	אלון התבור – עץ בוגר
6. עץ בולט/ מיוחד	אלון התבור – עץ בוגר
7. עץ בולט/ מיוחד	אלון התבור – גובה 5 מ', בצל הפיקוסים
8. עץ בולט/ מיוחד	אלון התבור – עץ בוגר - 5 מטרים
9. עץ בולט/ מיוחד	תמר מצוי – עץ צעיר
10. צמח ייחודי	חצב מצוי
11. גיבון בצמחייה מקומית	אחירותם החורש
12. עץ בולט/ מיוחד	חרוב מצוי – עץ יחיד
13. עץ בולט/ מיוחד	אלון התבור – ריכוז עצים בוגרים



סקר טבע עירוני - כפר יונה

רחוב החרוב

אתר מספר 8

רשימת בעלי החיים שנצפו באתר

שם מדעי	סטטוס	שם המין	עופות
Erithacus rubecula	לא מקנן באזורנו		אדום חזה
Bubulcus ibis	לא בסיכון	מקנן	אנפית בקר
Pycnonotus xanthopygos	לא בסיכון	מקנן	בולבול ממושקף
Falco tinnunculus	לא בסיכון	מקנן	בז מצוי
Saxicola rubetra	לא מקנן באזורנו		דוחל חום-גרון
Saxicola rubicola	לא מקנן באזורנו		דוחל שחור-גרון
Upupa epops	לא בסיכון	מקנן	דוכיפת
Passer domesticus	לא בסיכון	מקנן	דרור הבית
Passer hispaniolensis	בסיכון נמוך		דרור ספרדי
Psittacula krameri	מין פולש	מקנן	דררה
Oriolus oriolus	עתידו בסכנה		זהבן מחלל
Luscinia megarhynchos	בסיכון נמוך		זמיר הירדן
Luscinia luscinia	לא מקנן באזורנו		זמיר מנומר
Sturnus vulgaris	לא מקנן באזורנו		זרזיר מצוי
Carduelis carduelis	לא בסיכון	מקנן	חוחית
Muscicapa striata	עתידו בסכנה		חטפית אפורה
Phoenicurus ochruros	בסיכון נמוך		חכלילית סלעים
Phoenicurus phoenicurus	לא מקנן באזורנו		חכלילית עצים
Lanius collurio	עתידו בסכנה		חנקן אדום-גב
Lanius nubicus	לא בסיכון		חנקן נובי
Columba livia domestica	לא בסיכון	מקנן	יונת הבית
Parus major	לא בסיכון	מקנן	ירגזי מצוי
Carduelis chloris	לא בסיכון	מקנן	ירקון
Luscinia svecica	לא מקנן באזורנו		כחול חזה
Acridotheres tristis	מין פולש	מקנן	מיינה מצויה
Motacilla cinerea	לא מקנן באזורנו		נחליאלי זנבתן
Motacilla alba	עתידו בסכנה		נחליאלי לבן
Accipiter nisus	לא בסיכון	מקנן	נץ מצוי
Dendrocopos syriacus	לא בסיכון	מקנן	נקר סורי
Sylvia borin	לא מקנן באזורנו		סבכי אפור
Sylvia crassirostris	לא בסיכון		סבכי חורש
Sylvia communis	בסיכון נמוך		סבכי קוצים
Sylvia atricapilla	לא בסיכון		סבכי שחור-כיפה
Sylvia melanocephala	לא בסיכון	מקנן	סבכי שחור-ראש
Jynx torquilla	לא מקנן באזורנו		סבראש
Apus apus	לא בסיכון	מקנן	סיס חומות
Hoplopterus spinosus	לא בסיכון	מקנן	סיקסק
Hirundo rustica	לא בסיכון	מקנן	סנונית רפתות
Corvus corone	לא בסיכון	מקנן	עורב אפור
Garrulus glandarius	לא בסיכון	מקנן	עורבני שחור-כיפה
Phylloscopus trochilus	לא מקנן באזורנו		עלווית אפורה
Phylloscopus collybita	עתידו בסכנה		עלווית חורף
Phylloscopus bonelli	בסיכון נמוך		עלווית לבנת-בטן
Galerida cristata	לא בסיכון	מקנן	עפרוני מצויץ
Anthus trivialis	לא מקנן באזורנו		פפיון עצים
Fringilla coelebs	לא מקנן באזורנו		פרוש מצוי
Prinia gracilis	לא בסיכון	מקנן	פשוש
Cinnyris osea	לא בסיכון	מקנן	צופית בוהקת
Corvus monedula	לא בסיכון	מקנן	קאק

סקר טבע עירוני - כפר יונה רחוב החרוב

אתר מספר 8

רשימת בעלי החיים שנצפו באתר

שם מדעי	סטטוס	שם המין	
<i>Clamator glandarius</i>	לא בסיכון	קוקיה מצויצת	מקנן
<i>Turdus philomelos</i>	לא מקנן באזורנו	קיכלי רונן	
<i>Acrocephalus scirpaceus</i>	לא בסיכון	קנית קטנה	מקנן
<i>Turdus merula</i>	לא בסיכון	שחרור	מקנן
<i>Hippolais pallida</i>	לא בסיכון	שיחנית קטנה	
<i>Halcyon smyrnensis</i>	לא בסיכון	שלדג לבן-חזה	מקנן
<i>Otus scops</i>	לא בסיכון	שעיר מצוי	מקנן
<i>Myiopsitta monachus</i>	לא מקנן באזורנו	תוכי מזירי	מקנן
<i>Streptopelia turtur</i>	בסיכון נמוך	תור מצוי	מקנן
<i>Streptopelia decaocto</i>	לא בסיכון	תור צווארון	מקנן
פרפרים			
<i>Carcharodus alceae</i>	לא בסיכון	אפורית החלמית	
<i>Colotis fausta</i>	לא בסיכון	דרומי הצלף	
<i>Catopsilia florella</i>	לא בסיכון	הגרן הסנא	
<i>Pelopidas thrax thrax</i>	לא בסיכון	הספרית הדוחן	
<i>Gegenes pumilio</i>	לא בסיכון	הספרית שחורה	
<i>Papilio machaon syriacus</i>	לא בסיכון	זנב-סנונית נאה	
<i>Euchloe ausonia</i>	לא בסיכון	ירוק-כנף טלוא	
<i>Euchloe belemia</i>	לא בסיכון	ירוק-כנף מפוספס	
<i>Leptotes pirithous</i>	לא בסיכון	כחלון האספסת	
<i>Lampides boeticus</i>	לא בסיכון	כחלון האפון	
<i>Azonus jesus</i>	לא בסיכון	כחלון הינבוט	
<i>Zizeeria karsandra</i>	לא בסיכון	כחלון הקוטב	
<i>Luthrodes galba</i>	לא בסיכון	כחליל הקטנית	
<i>Polyommatus icarus zelleri</i>	לא בסיכון	כחליל השברק	
<i>Pieris brassicae catoleuca</i>	לא בסיכון	לבנין הכרוב	
<i>Pieris (Artogeia) rapae leucosoma</i>	לא בסיכון	לבנין הצנון	
<i>Pontia daplidice daplidice</i>	לא בסיכון	לבנין הרכפה	
<i>Belenois aurota</i>	לא בסיכון	לבנין משיש	
<i>Gonepteryx cleopatra</i>	לא בסיכון	לימוני האשחר	
<i>Lycaena phlaeas</i>	לא בסיכון	נחשתן הארכובית	
<i>Lycaena thersamon</i>	לא בסיכון	נחשתן החומעה	
<i>Vanessa cardui cardui</i>	לא בסיכון	נימפית החורשף	
<i>Vanessa atalanta atalanta</i>	לא בסיכון	נימפית הסרפד	
<i>Colias libanotica</i>	לא בסיכון	צהובוני התלתן	

סקר טבע עירוני - כפר יונה רחוב החרוב

אתר מספר 8

רשימת מיני צומח				
שם הצמח	שם מדעי	שכיחות	סטטוס	אנדמיות
1. אחירותם החורש	<i>Spartium junceum</i>		מוגן, שתול	
2. אלון התבור	<i>Quercus ithaburensis</i>	מצוי	מוגן	
3. אמ"ך קוצני	<i>Emex spinosa</i>	נפוץ		
4. אספרג החורש	<i>Asparagus aphyllus</i>	מצוי		
5. אקליפטוס המקור	<i>Eucalyptus camaldulensis</i>		שתול	
6. ארכובית שבטבטית	<i>Polygonum equisetiforme</i>	נפוץ		
7. אשל בלתי מזהה	<i>Tamarix sp.</i>	אין נתון	מוגן	
8. גרניון בלתי מזהה	<i>Geranium sp.</i>	אין נתון		
9. גרניון הארגמן	<i>Geranium robertianum</i>	מצוי		
10. דודוניה דביקה	<i>Dodonaea viscosa</i>		פולש	
11. זיף-נוצה ריסני	<i>Pennisetum ciliare</i>	תדיר		
12. חלבלוב מצוי	<i>Euphorbia peplus</i>	נפוץ		
13. חמציץ נטוי	<i>Oxalis pes-caprae</i>		פולש	
14. חמציץ קטן	<i>Oxalis corniculata</i>		זר	
15. חצב מצוי	<i>Urginea maritima</i>	נפוץ	מוגן	
16. חרוב מצוי	<i>Ceratonia siliqua</i>	תדיר	מוגן	
17. טיונית החולות	<i>Heterotheca subaxillaris</i>	מצוי		
18. כוכבית חיוורת	<i>Stellaria pallida</i>	נדיר למדי		
19. כף-אווז האשפות	<i>Chenopodium murale</i>	נפוץ		
20. כרוב החוף	<i>Brassica tournefortii</i>	מצוי		
21. לנטנה ססגונית	<i>Lantana camara</i>		פולש	
22. מעוג כרתי	<i>Lavatera cretica</i>	מצוי		
23. מרור הגינות	<i>Sonchus oleraceus</i>	נפוץ		
24. נשרן צפוף	<i>Piptatherum thomasii</i>	נפוץ		
25. עשן מטפס	<i>Fumaria capreolata</i>	תדיר		
26. פיקוס השדרות	<i>Ficus microcarpa</i>		שתול	
27. תמר מצוי	<i>Phoenix dactylifera</i>		מוגן, שתול	

סקר טבע עירוני - כפר יונה שדרות מוריס פישר

אתר מספר 9

רשימת מיני צומח				
שם הצמח	שם מדעי	שכיחות	סטטוס	אנדמיות
1. אזנב מצוי	<i>Urospermum picroides</i>	נפוץ		
2. אמ"ך קוצני	<i>Emex spinosa</i>	נפוץ		
3. גזיר המפרקים	<i>Torilis nodosa</i>	מצוי		
4. ורוניקה מבריקה	<i>Veronica polita</i>	תדיר		
5. חלבלוב הכדורים	<i>Euphorbia hirta</i>		זר	
6. חלבלוב מצוי	<i>Euphorbia peplus</i>	נפוץ		
7. חלבלוב מצרי	<i>Euphorbia forskalii</i>	, מין בסכנת הכחדה	זר	
8. חלמית קטנת-פרחים	<i>Malva parviflora</i>	נפוץ		
9. חמצוץ נטוי	<i>Oxalis pes-caprae</i>		פולש	
10. חמצוץ קטן	<i>Oxalis corniculata</i>		זר	
11. ילקוט הרועים	<i>Capsella bursa-pastoris</i>	נפוץ		
12. ירבוז בלתי מזהה	<i>Amaranthus sp.</i>	אין נתון		
13. כוכבית חיוורת	<i>Stellaria pallida</i>	נדיר למדי		
14. מרור הגינות	<i>Sonchus oleraceus</i>	נפוץ		
15. נזמית לופתת	<i>Lamium amplexicaule</i>	נפוץ		
16. ניסנית זיפנית	<i>Crepis aspera</i>	נפוץ		
17. סביון אביבי	<i>Senecio vernalis</i>	נפוץ		
18. סיסנית הגינות	<i>Poa infirma</i>	תדיר		
19. קייצת מסולסלת	<i>Conyza bonariensis</i>		פולש	
20. רב-פרי מצוי	<i>Polycarpon tetraphyllum</i>	נפוץ		
21. שופרית כרתית	<i>Hedypnois rhagadioloides</i>	נפוץ		
22. שחליל מכופל	<i>Coronopus didymus</i>		זר	

סקר טבע עירוני - כפר יונה

שדרות מוריס פישר

אתר מספר 9



מידע כללי:

שטח:	5.4 דונם.
מיקום:	גן ציבורי לאורך השדרות, בין כיכר העליה לרחוב סוקולוב. נ.צ. מרכזי 193337/691311.
נגישות:	האתר כולו הוא אי תנועה בשדרות מוריס פישר.
קישוריות:	אתר מבודד ללא קשר לאתרים אחרים.



תיאור כללי:

גן ציבורי אינטנסיבי. תאריכי הסקירה: אוקטובר 2021 - מאי 2022.

טופוגרפיה:

השטח משתפל מערבה.

צומח:

צמחיית בר דלה ביותר המשלבת מינים מקומיים כוללניים ומינים זרים המותאמים לתנאי גינון אינטנסיבי.

מיני צומח "אדומים":

לא תועדו באתר מינים 'אדומים'.

מיני דגל:

לא אותרו מינים ראויים לציון.

בעלי חיים:

באתר בעלי חיים מקבוצות שונות, כולל בעיקר זוחלים, עופות ופרפרים המאפיינים שטחים ירוקים בקרבת האדם, כולל מינים שמתבססים על עצים בוגרים.

מיני דגל:

חרדון מצוי, תור צווארון, בולבול ממושקף, עורב אפור, דרור הבית, כחלון הקוטב.

סקר טבע עירוני - כפר יונה

שדרות מוריס פישר

אתר מספר 9

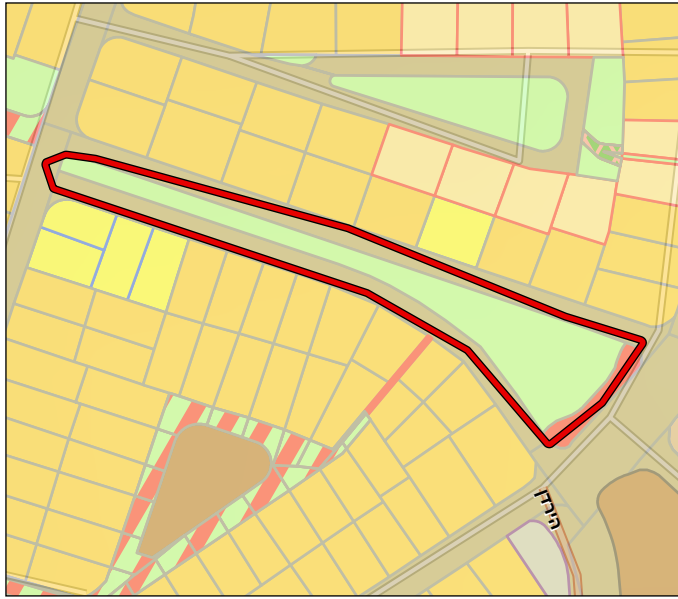

- דרך קיימת מאושרת
- דרך מוצעת
- ציבורי פתוח קיים

הנתונים נכונים לאוקטובר 2022



תכניות מאושרות בשטח האתר:

הערה: התב"עות הנ"ל הן התוכניות המרכזיות באתר זה, ואין להסתמך על מידע זה. תכנית מתאר כוללתית מקומית לכפר יונה (תכנית מס' 457-0455113 טרם אושרה ונמצאת בשלב ההפקדה), מייעדת את השטח לשטח ציבורי פתוח ולמגורים. תוכנית הצ/150 (מתאר כפר יונה) מאושרת 1981 - גן ציבורי.

מקרא ייעודי הקרקע בשטח האתר:

תכניות מתאר ארציות ומחוזיות:

תכנית מתאר ארצית המאחדת את תכניות המתאר הארציות לתשתיות ושטחים פתוחים (תמ"א/1), מגדירה את השטח כתחום בינוי, אזור בעל רגישות גבוהה מאד להחדרת מי נגר עילי ונכלל בתחום יער. תכנית מתאר ארצית משולבת לבנייה, לפיתוח ולשימור (תמ"א/35), מגדירה את השטח כמרקם עירוני. בתכנית מתאר מחוזית (תמ"מ/21/3), יעוד השטח הינו אזור פיתוח עירוני.

שימושי קרקע בפועל:

גן ציבורי.

תכניות עתידיות בשטח האתר:

לא ידוע על תוכניות עתידיות.

תשתיות קליטת קהל:

גן ציבורי, שבילי הליכה.

מוסדות חינוך ותרבות:

מספר גני ילדים.

המלצות:

שילוב צמחייה מקומית.



סקר טבע עירוני - כפר יונה

שדרות מוריס פישר

אתר מספר 9

פירוט

ממצאים

סיסם הודי - שדרת עצים בוגרים

עץ בולט/ מיוחד

.1



סקר טבע עירוני - כפר יונה

שדרות מוריס פישר

אתר מספר 9

רשימת בעלי החיים שנצפו באתר

שם מדעי	סטטוס	שם המין	זוחלים
Stellagama stellio	לא בסיכון		חרדון מצוי
עופות			
Erithacus rubecula	לא מקנן באזורנו		אדום חזה
Bubulcus ibis	לא בסיכון	מקנן	אנפית בקר
Pycnonotus xanthopygos	לא בסיכון	מקנן	בולבול ממושקף
Falco tinnunculus	לא בסיכון	מקנן	בז מצוי
Saxicola rubicola	לא מקנן באזורנו		דוחל שחור-גרון
Upupa epops	לא בסיכון	מקנן	דוכיפת
Passer domesticus	לא בסיכון	מקנן	דרור הבית
Passer hispaniolensis	בסיכון נמוך		דרור ספרדי
Psittacula krameri	מין פולש	מקנן	דררה
Luscinia megarhynchos	בסיכון נמוך		זמיר הירדן
Luscinia luscinia	לא מקנן באזורנו		זמיר מנומר
Sturnus vulgaris	לא מקנן באזורנו		זרזיר מצוי
Carduelis carduelis	לא בסיכון	מקנן	חוחית
Muscicapa striata	עתידו בסכנה		חטפית אפורה
Phoenicurus ochruros	בסיכון נמוך		חכלילית סלעים
Phoenicurus phoenicurus	לא מקנן באזורנו		חכלילית עצים
Lanius collurio	עתידו בסכנה		חנקן אדום-גב
Lanius nubicus	לא בסיכון		חנקן נובי
Columba livia domestica	לא בסיכון	מקנן	יונת הבית
Parus major	לא בסיכון	מקנן	ירגזי מצוי
Carduelis chloris	לא בסיכון	מקנן	ירקון
Luscinia svecica	לא מקנן באזורנו		כחול חזה
Acridotheres tristis	מין פולש	מקנן	מיינה מצויה
Motacilla alba	עתידו בסכנה		נחליאלי לבן
Accipiter nisus	לא בסיכון	מקנן	נץ מצוי
Dendrocopos syriacus	לא בסיכון	מקנן	נקר סורי
Sylvia borin	לא מקנן באזורנו		סבכי אפור
Sylvia communis	בסיכון נמוך		סבכי קוצים
Sylvia atricapilla	לא בסיכון		סבכי שחור-כיפה
Sylvia melanocephala	לא בסיכון	מקנן	סבכי שחור-ראש
Jynx torquilla	לא מקנן באזורנו		סבראש
Apus apus	לא בסיכון	מקנן	סיס חומות
Hoplopterus spinosus	לא בסיכון	מקנן	סיקסק
Cecropis daurica	לא בסיכון	מקנן	סנונית מערות
Hirundo rustica	לא בסיכון	מקנן	סנונית רפתות
Corvus corone	לא בסיכון	מקנן	עורב אפור
Garrulus glandarius	לא בסיכון	מקנן	עורבני שחור-כיפה
Phylloscopus trochilus	לא מקנן באזורנו		עלווית אפורה
Phylloscopus collybita	עתידו בסכנה		עלווית חורף
Anthus trivialis	לא מקנן באזורנו		פפיון עצים
Fringilla coelebs	לא מקנן באזורנו		פרוש מצוי
Prinia gracilis	לא בסיכון	מקנן	פשוש
Cinnyris osea	לא בסיכון	מקנן	צופית בוהקת
Corvus monedula	לא בסיכון	מקנן	קאק
Clamator glandarius	לא בסיכון	מקנן	קוקיה מצויצת
Turdus philomelos	לא מקנן באזורנו		קיכלי רונן
Acrocephalus scirpaceus	לא בסיכון	מקנן	קנית קטנה

סקר טבע עירוני - כפר יונה

שדרות מוריס פישר

אתר מספר 9

רשימת בעלי החיים שנצפו באתר

שם מדעי	סטטוס	שם המין	
<i>Turdus merula</i>	לא בסיכון	מקנן	שחרור
<i>Hippolais pallida</i>	לא בסיכון		שיחנית קטנה
<i>Halcyon smyrnensis</i>	לא בסיכון	מקנן	שלדג לבן-חזה
<i>Otus scops</i>	לא בסיכון	מקנן	שעיר מצוי
<i>Myiopsitta monachus</i>	לא מקנן באזורנו	מקנן	תוכי מזירי
<i>Streptopelia turtur</i>	בסיכון נמוך	מקנן	תור מצוי
<i>Streptopelia decaocto</i>	לא בסיכון	מקנן	תור צווארון
פרפרים			
<i>Carcharodus alceae</i>	לא בסיכון		אפורית החלמית
<i>Colotis fausta</i>	לא בסיכון		דרומי הצלף
<i>Catopsilia florella</i>	לא בסיכון		הגרן הסנא
<i>Pelopidas thrax thrax</i>	לא בסיכון		הספרית הדוחן
<i>Gegenes pumilio</i>	לא בסיכון		הספרית שחורה
<i>Papilio machaon syriacus</i>	לא בסיכון		זנב-סנונית נאה
<i>Euchloe belemia</i>	לא בסיכון		ירוק-כנף מפוספס
<i>Leptotes pirithous</i>	לא בסיכון		כחלון האספסת
<i>Lampides boeticus</i>	לא בסיכון		כחלון האפון
<i>Azonus jesus</i>	לא בסיכון		כחלון הינבוט
<i>Zizeeria karsandra</i>	לא בסיכון		כחלון הקוטב
<i>Luthrodes galba</i>	לא בסיכון		כחליל הקטנית
<i>Polyommatus icarus zelleri</i>	לא בסיכון		כחליל השברק
<i>Pieris brassicae catoleuca</i>	לא בסיכון		לבנין הכרוב
<i>Pieris (Artogeia) rapae leucosoma</i>	לא בסיכון		לבנין הצנון
<i>Pontia daplidice daplidice</i>	לא בסיכון		לבנין הרכפה
<i>Belenois aurota</i>	לא בסיכון		לבנין משויש
<i>Gonepteryx cleopatra</i>	לא בסיכון		לימוני האשחר
<i>Lycaena thersamon</i>	לא בסיכון		נחשתן החומעה
<i>Vanessa cardui cardui</i>	לא בסיכון		נימפית החורשף
<i>Colias libanotica</i>	לא בסיכון		צהובוני התלתן

סקר טבע עירוני - כפר יונה שדרות מוריס פישר

אתר מספר 9

רשימת מיני צומח				
שם הצמח	שם מדעי	שכיחות	סטטוס	אנדמיות
1. אזנב מצוי	<i>Urospermum picroides</i>	נפוץ		
2. אמיר קוצני	<i>Emex spinosa</i>	נפוץ		
3. גזיר המפרקים	<i>Torilis nodosa</i>	מצוי		
4. ורוניקה מבריקה	<i>Veronica polita</i>	תדיר		
5. חלבלוב הכדורים	<i>Euphorbia hirta</i>		זר	
6. חלבלוב מצוי	<i>Euphorbia peplus</i>	נפוץ		
7. חלבלוב מצרי	<i>Euphorbia forskalii</i>	, מין בסכנת הכחדה	זר	
8. חלמית קטנת-פרחים	<i>Malva parviflora</i>	נפוץ		
9. חמצוץ נטוי	<i>Oxalis pes-caprae</i>		פולש	
10. חמצוץ קטן	<i>Oxalis corniculata</i>		זר	
11. ילקוט הרועים	<i>Capsella bursa-pastoris</i>	נפוץ		
12. ירבוז בלתי מזהה	<i>Amaranthus sp.</i>	אין נתון		
13. כוכבית חיוורת	<i>Stellaria pallida</i>	נדיר למדי		
14. מרור הגינות	<i>Sonchus oleraceus</i>	נפוץ		
15. נזמית לופתת	<i>Lamium amplexicaule</i>	נפוץ		
16. ניסנית זיפנית	<i>Crepis aspera</i>	נפוץ		
17. סביון אביבי	<i>Senecio vernalis</i>	נפוץ		
18. סיסנית הגינות	<i>Poa infirma</i>	תדיר		
19. קייצת מסולסלת	<i>Conyza bonariensis</i>		פולש	
20. רב-פרי מצוי	<i>Polycarpon tetraphyllum</i>	נפוץ		
21. שופרית כרתית	<i>Hedypnois rhagadioloides</i>	נפוץ		
22. שחליל מכופל	<i>Coronopus didymus</i>		זר	

סקר טבע עירוני - כפר יונה

בריכה עירונית

אתר מספר 10



מידע כללי:

שטח:	51.8 דונם.
מיקום:	קומפלקס של שטחים פתוחים בין רחוב דפנה בצפון, שדרות מנחם בגין במזרח, רחובות צבעוני והברוש בדרום ורחוב הפקאן במערב. נ.צ. מרכזי 194019/691241.
נגישות:	מגרש חנייה בשדרות מנחם בגין ליד מועדון הטניס. גישה רגלית מרחוב האתר וג רחוב הלוטם.
קישוריות:	אתר מבודד ללא קשר לאתרים אחרים.



תיאור כללי:

פסיפס המשלב שטחים לא מעובדים (העוברים חריש עונתי), שטחי גינון בתחומי ביה"ס ובריכת השחייה, ושרידי חורשת אקליפטוסים עם ריכוז צמחיית בר מקומית. תאריכי הסקירה: אוקטובר 2021 - מאי 2022.

טופוגרפיה:

בחלק הצפוני של השטח גבעה, רוב השטח מישורי.

צומח:

בצפון השטח חורשת אקליפטוסים בה שרדו מספר מיני גיאופיטים (בפרט בן-חצב יקינתוני). בשאר השטח צומח עשבוני המשלב מיני חמרה מקומיים ומינים כוללניים.

מיני צומח "אדומים":

לא תועדו באתר מינים 'אדומים'.

מיני דגל:

בן-חצב יקינתוני, מצילות החוף, מצילות מצויצות, עירית גדולה, צהרון מצוי.

בעלי חיים:

באתר בעלי חיים מקבוצות שונות, כולל בעיקר זוחלים, עופות ופרפרים המאפיינים שטחים פתוחים בקרבת האדם ומשארי חמרה.

מיני דגל:

חרדון מצוי, תור מצוי, נקר סורי, דרור הבית, חוחית, נימפית החורשף.

סקר טבע עירוני - כפר יונה

בריכה עירונית

אתר מספר 10

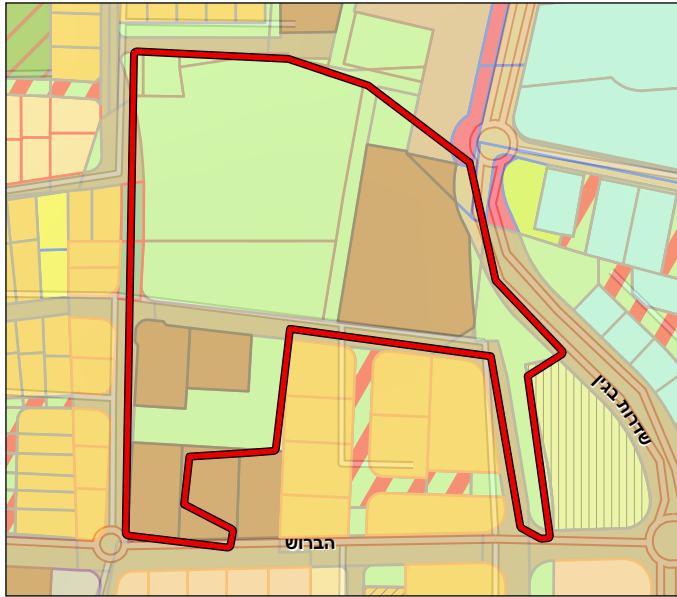

- | | | | | | |
|--|------------------------|--|----------------------|--|---------------------|
| | שטח ספורט | | בנייני ציבור | | מבנים ומוסדות ציבור |
| | שטח ציבורי פתוח מיוחד. | | שטח ציבורי פתוח מוגן | | דרך מאושרת |
| | | | | | דרך מוצעת |
| | | | | | דרך קיימת מאושרת |
| | | | | | ציבורי פתוח קיים |

תכניות מאושרות בשטח האתר:

הערה: התב"עות הנ"ל הן התוכניות המרכזיות באתר זה, ואין להסתמך על מידע זה. תכנית מתאר כוללת מקומית לכפר יונה (תכנית מס' 457-0455113 טרם אושרה ונמצאת בשלב ההפקדה), מייעדת את השטח לשטח ציבורי פתוח, מגורים ודרך מאושרת. הצ/400/1-2
 הצ/82/1-2
 הצ/115/1-2 + הצ/מק/115/1-2 ב + הצ/מק/115/1-2 ג
 הצ/89/1-2 א

מקרא ייעודי הקרקע בשטח האתר:

תכניות מתאר ארציות ומחוזיות:

תכנית מתאר ארצית המאחדת את תכניות המתאר הארציות לתשתיות ושטחים פתוחים (תמ"א/1), מגדירה את השטח כתחום בינוי, אזור בעל רגישות גבוהה להחדרת מי נגר עילי ונכלל בתחום יער. תכנית מתאר ארצית משולבת לבנייה, לפיתוח ולשימור (תמ"א/35), מגדירה את השטח כמרקם עירוני. בתכנית מתאר מחוזית (תמ"מ/21/3), יעוד השטח הינו אזור פיתוח עירוני.

הנתונים נכונים לאוקטובר 2022



שימושי קרקע בפועל:

מוסדות חינוך ותרבות, שטח פתוח.

תכניות עתידיות בשטח האתר:

לא ידוע על תוכניות עתידיות.

תשתיות קליטת קהל:

מוסדות חינוך ותרבות:

בי"ס הדר, הבריכה העירונית.

חלק מהאתר בתחום הבריכה העירונית, שבילי הליכה במזרח האתר, חניון ובית ספר עם מתקנים לקליטת קהל. בשאר השטח אין תשתיות לקליטת קהל.

המלצות:

שמירה על הצמחייה הטבעית וביצוע העשרה אקולוגית.

סקר טבע עירוני- כפר יונה

אתר מספר 10

בריכה עירונית



סקר טבע עירוני - כפר יונה

בריכה עירונית

אתר מספר 10

ממצאים	פירוט
1. עץ בולט/ מיוחד	מילה סורית – עץ בוגר
2. עץ בולט/ מיוחד	כליל החורש – עץ בוגר
3. אתר פריחה	בן-חצב יקינתוני – כמה פרטים
4. אתר פריחה	מצילות מצויצות, צהרון מצוי
5. אתר פריחה	עירית גדולה – ריכוז גיאופיטים - עשרות פרטים
6. צמח ייחודי	קידה שעירה – שיח יחיד כל גדר הקאנטרי
7. אתר פריחה	בן-חצב יקינתוני – עשרות פרטים צמוד לגדר
8. אתר פריחה	בן-חצב יקינתוני – המשך השטח הטבעי בתוך הגדר
9. עץ בולט/ מיוחד	איקליפטוס המקור – חורשת עצים וותיקים
10. גינה קהילתית	
11. עץ בולט/ מיוחד	אלון התבור – גובה 4 מ'
12. אתר פריחה	תורמוס ארצישראלי – ריכוז עשרות צמחים



סקר טבע עירוני - כפר יונה

רחוב האתרוג

אתר מספר 10

רשימת בעלי החיים שנצפו באתר

שם מדעי	סטטוס	שם המין
זוחלים		
Stellagama stellio	לא בסיכון	חרדון מצוי
עופות		
Erithacus rubecula	לא מקנן באזורנו	אדום חזה
Bubulcus ibis	לא בסיכון	אנפית בקר
Pycnonotus xanthopygos	לא בסיכון	בולבול ממושקף
Falco tinnunculus	לא בסיכון	בז מצוי
Falco subbuteo	בסכנת הכחדה	בז עצים
Serinus serinus	לא בסיכון	בזבז אירופי
Tringa ochropus	לא מקנן באזורנו	ביצינית שחורת-כנף
Emberiza caesia	עתידו בסכנה	גיבתון אדום-מקור
Emberiza hortulana	עתידו בסכנה	גיבתון גנים
Saxicola rubetra	לא מקנן באזורנו	דוחל חום-גרון
Saxicola rubicola	לא מקנן באזורנו	דוחל שחור-גרון
Upupa epops	לא בסיכון	דוכיפת
Passer domesticus	לא בסיכון	דרור הבית
Passer hispaniolensis	בסיכון נמוך	דרור ספרדי
Psittacula krameri	מין פולש	דררה
Oriolus oriolus	עתידו בסכנה	זהבן מחלל
Luscinia megarhynchos	בסיכון נמוך	זמיר הירדן
Luscinia luscinia	לא מקנן באזורנו	זמיר מנומר
Sturnus vulgaris	לא מקנן באזורנו	זרזיר מצוי
Alectoris chukar	לא בסיכון	חוגלת סלעים
Carduelis carduelis	לא בסיכון	חוחית
Spinus spinus	לא מקנן באזורנו	חורפי
Muscicapa striata	עתידו בסכנה	חטפית אפורה
Ficedula albicollis	לא מקנן באזורנו	חטפית לבנת-עורף
Phoenicurus ochruros	בסיכון נמוך	חכלילית סלעים
Phoenicurus phoenicurus	לא מקנן באזורנו	חכלילית עצים
Lanius collurio	עתידו בסכנה	חנקן אדום-גב
Lanius senator	לא בסיכון	חנקן אדום-ראש
Lanius nubicus	לא בסיכון	חנקן נובי
Locustella luscinides	נכחד כמקנן באזורנו	חרגולן זמירי
Delichon urbicum	לא בסיכון	טסית בתיים
Columba livia domestica	לא בסיכון	יונת הבית
Asio otus	לא בסיכון	ינשוף עצים
Parus major	לא בסיכון	ירגזי מצוי
Carduelis chloris	לא בסיכון	ירקון
Luscinia svecica	לא מקנן באזורנו	כחול חזה
Burhinus oedichnemus	לא בסיכון	כרוון מצוי
Plegadis falcinellus	לא בסיכון	מגלן חום
Acridotheres tristis	מין פולש	מיינה מצויה
Crex crex	לא מקנן באזורנו	מלכישליו חלודי
Motacilla cinerea	לא מקנן באזורנו	נחליאלי זנבתן
Motacilla alba	עתידו בסכנה	נחליאלי לבן
Motacilla flava	עתידו בסכנה	נחליאלי צהוב
Accipiter nisus	לא בסיכון	נץ מצוי
Accipiter brevipes	לא מקנן באזורנו	נץ קצר-אצבעות
Dendrocopos syriacus	לא בסיכון	נקר סורי
Sylvia borin	לא מקנן באזורנו	סבכי אפור

סקר טבע עירוני - כפר יונה

רחוב האתרוג

אתר מספר 10

רשימת בעלי החיים שנצפו באתר

שם מדעי	סטטוס	שם המין
<i>Sylvia crassirostris</i>	לא בסיכון	סבכי חורש
<i>Sylvia communis</i>	בסיכון נמוך	סבכי קוצים
<i>Sylvia atricapilla</i>	לא בסיכון	סבכי שחור-כיפה
<i>Sylvia melanocephala</i>	לא בסיכון	סבכי שחור-ראש
<i>Jynx torquilla</i>	לא מקנן באזורנו	סבראש
<i>Apus apus</i>	לא בסיכון	סיס חומות
<i>Hoplopterus spinosus</i>	לא בסיכון	סיקסק
<i>Oenanthe oenanthe</i>	לא בסיכון	סלעית אירופית
<i>Cecropis daurica</i>	לא בסיכון	סנונית מערות
<i>Hirundo rustica</i>	לא בסיכון	סנונית רפתות
<i>Corvus corone</i>	לא בסיכון	עורב אפור
<i>Garrulus glandarius</i>	לא בסיכון	עורבני שחור-כיפה
<i>Phylloscopus trochilus</i>	לא מקנן באזורנו	עלווית אפורה
<i>Phylloscopus collybita</i>	עתידו בסכנה	עלווית חורף
<i>Phylloscopus sibilatrix</i>	לא מקנן באזורנו	עלווית ירוקה
<i>Phylloscopus bonelli</i>	בסיכון נמוך	עלווית לבנת-בטן
<i>Galerida cristata</i>	לא בסיכון	עפרוני מצויץ
<i>Buteo buteo</i>	בסיכון נמוך	עקב חורף
<i>Anthus cervinus</i>	לא מקנן באזורנו	פפיון אדום-גרון
<i>Anthus trivialis</i>	לא מקנן באזורנו	פפיון עצים
<i>Anthus pratensis</i>	לא מקנן באזורנו	פפיון שדות
<i>Fringilla montifringilla</i>	לא מקנן באזורנו	פרוש הרים
<i>Fringilla coelebs</i>	לא מקנן באזורנו	פרוש מצוי
<i>Prinia gracilis</i>	לא בסיכון	פשוש
<i>Cinnyris osea</i>	לא בסיכון	צופית בוהקת
<i>Corvus monedula</i>	לא בסיכון	קאק
<i>Clamator glandarius</i>	לא בסיכון	קוקיה מצויצת
<i>Turdus philomelos</i>	לא מקנן באזורנו	קיכלי רונן
<i>Acrocephalus schoenobaenus</i>	לא מקנן באזורנו	קנית פסים
<i>Acrocephalus scirpaceus</i>	לא בסיכון	קנית קטנה
<i>Turdus merula</i>	לא בסיכון	שחרור
<i>Hippolais pallida</i>	לא בסיכון	שיחנית קטנה
<i>Alcedo atthis</i>	לא מקנן באזורנו	שלדג גמדי
<i>Halcyon smyrnensis</i>	לא בסיכון	שלדג לבן-חזה
<i>Otus scops</i>	לא בסיכון	שעיר מצוי
<i>Merops apiaster</i>	עתידו בסכנה	שרקרק מצוי
<i>Myiopsitta monachus</i>	לא מקנן באזורנו	תוכי מזרי
<i>Streptopelia turtur</i>	בסיכון נמוך	תור מצוי
<i>Streptopelia decaocto</i>	לא בסיכון	תור צווארון
<i>Tyto alba</i>	לא בסיכון	תנשמת לבנה
פרפרים		
<i>Melanargia titea</i>	לא בסיכון	אביבית משישת
<i>Carcharodus alceae</i>	לא בסיכון	אפורית החלמית
<i>Danaus chrysippus chrysippus</i>	לא בסיכון	דנאית הדורה
<i>Colotis fausta</i>	לא בסיכון	דרומי הצלף
<i>Catopsilia florella</i>	לא בסיכון	הגרן הסנא
<i>Pelopidas thrax thrax</i>	לא בסיכון	הספרית הדוחן
<i>Gegenes pumilio</i>	לא בסיכון	הספרית שחורה
<i>Papilio machaon syriacus</i>	לא בסיכון	זנב-סנונית נאה
<i>Euchloe ausonia</i>	לא בסיכון	ירוק-כנף טלוא

סקר טבע עירוני - כפר יונה רחוב האתרוג

אתר מספר 10

רשימת בעלי החיים שנצפו באתר

שם מדעי	סטטוס	שם המין
<i>Euchloe belemia</i>	לא בסיכון	ירוק-כנף מפוספס
<i>Leptotes pirithous</i>	לא בסיכון	כחלון האספסת
<i>Lampides boeticus</i>	לא בסיכון	כחלון האפון
<i>Azanus jesous</i>	לא בסיכון	כחלון הינבוט
<i>Zizeeria karsandra</i>	לא בסיכון	כחלון הקוטב
<i>Luthrodes galba</i>	לא בסיכון	כחליל הקטנית
<i>Deudorix livia</i>	לא בסיכון	כחליל הרימון
<i>Polyommatus icarus zelleri</i>	לא בסיכון	כחליל השברק
<i>Freyeria trochylus trochylus</i>	לא בסיכון	כחליל מקושט
<i>Melitaea trivia/syriaca</i>	לא בסיכון	כיתמית הבוצין
<i>Anthocharis cardamines phoenissa</i>	לא בסיכון	כתום-כנף המצלתיים
<i>Pieris brassicae catoleuca</i>	לא בסיכון	לבנין הכרוב
<i>Pieris (Artogeia) rapae leucosoma</i>	לא בסיכון	לבנין הצמון
<i>Pontia daplidice daplidice</i>	לא בסיכון	לבנין הרכפה
<i>Belenois aurota</i>	לא בסיכון	לבנין משויש
<i>Gonepteryx cleopatra</i>	לא בסיכון	לימוני האשחר
<i>Thymelicus sylvestris</i>	לא בסיכון	נחושת הנשרן
<i>Lycaena phlaeas</i>	לא בסיכון	נחושתן הארכובית
<i>Lycaena thersamon</i>	לא בסיכון	נחושתן החומעה
<i>Vanessa cardui cardui</i>	לא בסיכון	נימפית החורשף
<i>Vanessa atalanta atalanta</i>	לא בסיכון	נימפית הסרפד
<i>Maniola telmessia telmessia</i>	לא בסיכון	סטירית פקוחה
<i>Colias libanotica</i>	לא בסיכון	צהובוני התלתן

סקר טבע עירוני - כפר יונה רחוב האתרונג

אתר מספר 10

רשימת מיני צומח				
שם הצמח	שם מדעי	שכיחות	סטטוס	אנדמיות
1. אלון התבור	<i>Quercus ithaburensis</i>	מצוי	מוגן	
2. אמיר קוצני	<i>Emex spinosa</i>	נפוץ		
3. אספסת החוף	<i>Medicago littoralis</i>	מצוי		
4. אספסת מצויה	<i>Medicago polymorpha</i>	נפוץ		
5. אספסת קטועה	<i>Medicago truncatula</i>	מצוי		
6. אספרג החורש	<i>Asparagus aphyllus</i>	מצוי		
7. אקליפטוס המקור	<i>Eucalyptus camaldulensis</i>		שתול	
8. בן-חצב יקינתוני	<i>Scilla hyacinthoides</i>	תדיר	מוגן	
9. ברומית המטאטא	<i>Bromus scoparius</i>	מצוי		
10. גרניון הארגמן	<i>Geranium robertianum</i>	מצוי		
11. גרניון עגול	<i>Geranium rotundifolium</i>	מצוי		
12. דלעת-נחש סורית	<i>Bryonia syriaca</i>	מצוי		
13. ורוניקה מבריקה	<i>Veronica polita</i>	תדיר		
14. ורוניקה השדה	<i>Veronica arvensis</i>	נדיר למדי		
15. ושינגטוניה בלתי מזוהה	<i>Washingtonia sp.</i>		פולש	
16. זון אשון	<i>Lolium rigidum</i>	נפוץ		
17. זיפן בלתי מזוהה	<i>Setaria sp.</i>	אין נתון		
18. זנב-עקרב שיכני	<i>Scorpiurus muricatus</i>	תדיר		
19. זקן-תיש ארוך	<i>Tragopogon coelesyriacus</i>	מצוי		
20. חבלוב השמש	<i>Euphorbia helioscopia</i>	מצוי		
21. חבלוב מצוי	<i>Euphorbia peplus</i>	נפוץ		
22. חבלוב נטוי	<i>Euphorbia maculata</i>		זר	
23. חרחבינה מכחילה	<i>Eryngium creticum</i>	נפוץ		
24. חרצית עטורה	<i>Chrysanthemum coronarium</i>	נפוץ		
25. טיונית החולות	<i>Heterotheca subaxillaris</i>		פולש	
26. יבלית מצויה	<i>Cynodon dactylon</i>	נפוץ		
27. כוכבית חיוורת	<i>Stellaria pallida</i>	נדיר למדי		
28. כליינית מצויה	<i>Hymenocarpus circinnatus</i>	נפוץ		
29. כליל החורש	<i>Cercis siliquastrum</i>		מוגן, שתול	
30. כנפון זהוב	<i>Verbesina encelioides</i>		פולש	
31. כתמה עבת-שורשים	<i>Leontodon tuberosus</i>	נפוץ		
32. לועית קטנה	<i>Misopates orontium</i>	מצוי		
33. לוף מנומר	<i>Arum dioscoridis</i>	תדיר		
34. לופית מצויה	<i>Arisarum vulgare</i>	מצוי		
35. לחך מצוי	<i>Plantago lagopus</i>	נפוץ		
36. לכיד הנחלים	<i>Xanthium strumarium</i>		פולש	
37. לשון-שור מגובבת	<i>Hormuzakia aggregata</i>	תדיר		
38. לשישית הצבעים	<i>Chrozophora tinctoria</i>	נפוץ		
39. מוצית קוצנית	<i>Pallenis spinosa</i>	מצוי		
40. מילה סורית	<i>Fraxinus syriaca</i>		מוגן, שתול	
41. מעוג כרתי	<i>Lavatera cretica</i>	מצוי		
42. מצילות החוף	<i>Leopoldia bicolor</i>	תדיר		חופי ישראל וסיני
43. מצילות מצויצות	<i>Leopoldia comosa</i>	מצוי		
44. מקור-חסידיה יפה	<i>Erodium botrys</i>	נדיר		
45. מקור-חסידיה מצוי	<i>Erodium moschatum</i>	נפוץ		

סקר טבע עירוני - כפר יונה רחוב האתרוג

אתר מספר 10

רשימת מיני צומח

שם הצמח	שם מדעי	שכיחות	סטטוס	אנדמיות
46. מרור הגינות	<i>Sonchus oleraceus</i>	נפוץ		
47. מרקולית מצויה	<i>Mercurialis annua</i>	תדיר		
48. ניסנית זיפנית	<i>Crepis aspera</i>	נפוץ		
49. סביון אביבי	<i>Senecio vernalis</i>	נפוץ		
50. סולנום שחור	<i>Solanum nigrum</i>	מצוי		
51. סיסנית הגינות	<i>Poa infirma</i>	תדיר		
52. עוקץ-עקרב ריחני	<i>Heliotropium suaveolens</i>	תדיר		
53. ערית גדולה	<i>Asphodelus ramosus</i>	נפוץ		
54. עשן מטפס	<i>Fumaria capreolata</i>	תדיר		
55. פוקה קוצנית	<i>Cenchrus echinatus</i>		זר	
56. צהרון מצוי	<i>Moraea sisyrinchium</i>	נפוץ		
57. צחר כחלחל	<i>Leucaena leucocephala</i>		פולש	
58. ציפורני-חתול מצויות	<i>Calendula arvensis</i>	נפוץ		
59. ציפורנית מגוונת	<i>Silene colorata</i>	נפוץ		
60. צמרנית הסלעים	<i>Phagnalon rupestre</i>	מצוי		
61. קוטב מצוי	<i>Tribulus terrestris</i>	מצוי		
62. קידה שעירה	<i>Calicotome villosa</i>	נפוץ		
63. קייצת מסולסלת	<i>Conyza bonariensis</i>		פולש	
64. קנה מצוי	<i>Phragmites australis</i>	נפוץ		
65. רב-פרי מצוי	<i>Polycarpon tetraphyllum</i>	נפוץ		
66. שום משולש	<i>Allium neapolitanum</i>	מצוי		
67. שום קצר	<i>Allium curtum</i>	מצוי		
68. שיטה כחלחלה	<i>Acacia saligna</i>		פולש	
69. תודרה מעובה	<i>Sisymbrium erysimoides</i>	מצוי		
70. תורמוס ארץ-ישראלי	<i>Lupinus palaestinus</i>	מצוי		חופי ישראל וסיני
71. תלתן האלמוות	<i>Trifolium argutum</i>	מצוי		
72. תלתן חקלאי	<i>Trifolium campestre</i>	נפוץ		

סקר טבע עירוני - כפר יונה בית נבולסי

אתר מספר 11



מידע כללי:

שטח: 21 דונם.

מיקום: גן ציבורי בשכונת נוף הדר, בין רחוב יקינטון בצפון, רחוב גרניט בדרום ושדרות מנחם בגין במערב. נ.צ. מרכזי 194427/690856.

נגישות: שביל ראשי משדרות מנחם בגין והסתעפויות לכל הרחובות הגובלים באתר, כגון אזמרגד, ארגמן וחושן.

קישוריות: אתר מבודד ללא קשר לאתרים אחרים.



תיאור כללי:

גן ציבורי אינטנסיבי במרכז מספר מבנים שנותרו מבית האחוזה של משפחת נבולסי עד 1948, וכן עצים עתיקים. תאריכי הסקירה: אוקטובר 2021 - מאי 2022.

טופוגרפיה:

גבעה (בפסגתה מתחם בית נבולסי) המשתפלת לכל הכיוונים.

צומח:

צמחיית בר דלה ביותר המשלבת מינים מקומיים כוללניים ומינים זרים המותאמים לתנאי גינון אינטנסיבי. מספר עצים עתיקים הנטועים סביב בית נבולסי.

מיני צומח "אדומים":

לא תועדו באתר מינים 'אדומים'.

מיני דגל:

לא אותרו מינים ראויים לציון.

בעלי חיים:

באתר בעלי חיים מקבוצות שונות, בעיקר עופות ופרפרים המאפיינים שטחים פתוחים בקרבת האדם ואת התווך הבנוי.

מיני דגל:

סיקסק, צוצלת, דוכיפת, עורבני שחור-כיפה, ירקון, לבנין הכרוב.

סקר טבע עירוני - כפר יונה

בית נבולסי

אתר מספר 11

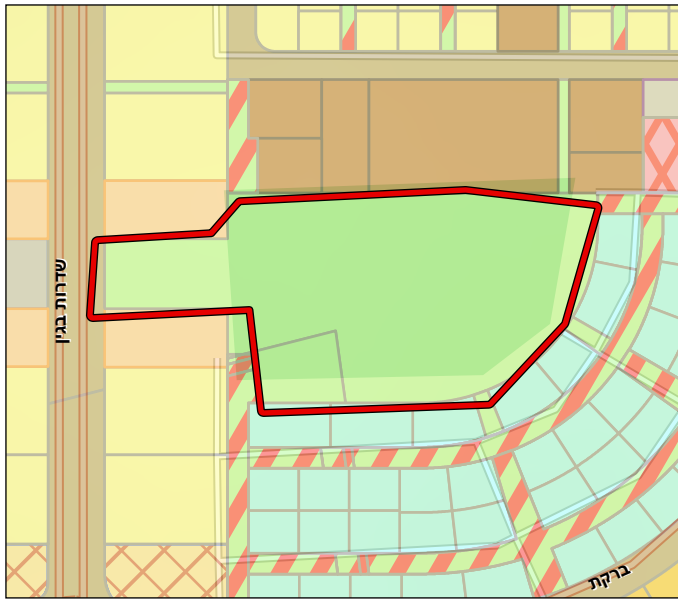

תכניות מאושרות בשטח האתר:

הערה: התב"עות הנ"ל הן התוכניות המרכזיות באתר זה, ואין להסתמך על מידע זה. תכנית מתאר כוללתית מקומית לכפר יונה (תכנית מס' 457-0455113 טרם אושרה ונמצאת בשלב ההפקדה), מייעדת את השטח לשטח ציבורי פתוח ולמגורים. הצ/מק/1-2/400 א 400/1-2/הצ

מקרא ייעודי הקרקע בשטח האתר:

תכניות מתאר ארציות ומחוזיות:

תכנית מתאר ארצית המאחדת את תכניות המתאר הארציות לתשתיות ושטחים פתוחים (תמ"א/1), מגדירה את השטח כתחום בנייה, אזור בעל רגישות גבוהה להחדרת מי נגר עילי ונכלל בתחום יער. תכנית מתאר ארצית משולבת לבנייה, לפיתוח ולשימור (תמ"א/35), מגדירה את השטח כמרקם עירוני. בתכנית מתאר מחוזית (תמ"מ/21/3), יעוד השטח הינו אזור פיתוח עירוני.

- | | | | |
|--|------------------|--|------------------|
| | ציבורי פתוח קיים | | דרך קיימת מאושרת |
| | בנייני ציבור | | אזור מגורים ב |
| | דרך לשימוש מעורב | | מגורים מיוחד |

הנתונים נכונים לאוקטובר 2022



שימושי קרקע בפועל:

גן ציבורי.

תכניות עתידיות בשטח האתר:

לא ידוע על תוכניות עתידיות.

תשתיות קליטת קהל:

מוסדות חינוך ותרבות:

גן ציבורי, שבילי הליכה ומתקני משחק.

בי"ס רימון.

המלצות:

שיקום המבנים ההיסטוריים ושילובם בפארק. שילוב צמחייה מקומית בגינון העירוני.

סקר טבע עירוני- כפר יונה

אתר מספר 11

בית נבולסי



סקר טבע עירוני - כפר יונה

בית נבולסי

אתר מספר 11

ממצאים	פירוט
1. בוסתן/ חקלאות מסורתית	זית אירופי - מספר עצים
2. מבנה ישן	בית נבולסי מגודר כיום
3. גיבון בצמחייה מקומית	תמר מצוי, חרוב מצוי - מספר עצים
4. מבנה ישן	חלק ממכלול בית נבולסי
5. צמח ייחודי	חנק מחודד - ריכוז צמחים מטפסים
6. עץ בולט/ מיוחד	אורן ירושלים - מספר עצים וותיקים
7. עץ בולט/ מיוחד	ברוש מצוי - מספר עצים וותיקים
8. עץ בולט/ מיוחד	אורן ירושלים, פיקוס השדרות - מספר עצים וותיקים
9. צמחי מים וסביבה לחה	פטל קדוש - שיח גדול



סקר טבע עירוני - כפר יונה

רחוב גרניט

אתר מספר 11

רשימת בעלי החיים שנצפו באתר

שם מדעי	סטטוס	שם המין	עופות
Erithacus rubecula	לא מקנן באזורנו		אדום חזה
Bubulcus ibis	לא בסיכון	מקנן	אנפית בקר
Pycnonotus xanthopygos	לא בסיכון	מקנן	בולבול ממושקף
Falco tinnunculus	לא בסיכון	מקנן	בז מצוי
Emberiza hortulana	עתידו בסכנה		גיבתון גנים
Saxicola rubetra	לא מקנן באזורנו		דוחל חום-גרון
Saxicola rubicola	לא מקנן באזורנו		דוחל שחור-גרון
Upupa epops	לא בסיכון	מקנן	דוכיפת
Passer domesticus	לא בסיכון	מקנן	דרור הבית
Passer hispaniolensis	בסיכון נמוך		דרור ספרדי
Psittacula krameri	מין פולש	מקנן	דררה
Luscinia megarhynchos	בסיכון נמוך		זמיר הירדן
Luscinia luscinia	לא מקנן באזורנו		זמיר מנומר
Sturnus vulgaris	לא מקנן באזורנו		זרזיר מצוי
Carduelis carduelis	לא בסיכון	מקנן	חוחית
Spinus spinus	לא מקנן באזורנו		חורפי
Muscicapa striata	עתידו בסכנה		חטפית אפורה
Phoenicurus ochruros	בסיכון נמוך		חכלילית סלעים
Phoenicurus phoenicurus	לא מקנן באזורנו		חכלילית עצים
Lanius collurio	עתידו בסכנה		חנקן אדום-גב
Lanius nubicus	לא בסיכון		חנקן נובי
Columba livia domestica	לא בסיכון	מקנן	יונת הבית
Asio otus	לא בסיכון	מקנן	ינשוף עצים
Parus major	לא בסיכון	מקנן	ירגזי מצוי
Carduelis chloris	לא בסיכון	מקנן	ירקון
Luscinia svecica	לא מקנן באזורנו		כחול חזה
Acridotheres tristis	מין פולש	מקנן	מיינה מצויה
Motacilla cinerea	לא מקנן באזורנו		נחליאלי זנבתן
Motacilla alba	עתידו בסכנה		נחליאלי לבן
Motacilla flava	עתידו בסכנה		נחליאלי צהוב
Accipiter nisus	לא בסיכון	מקנן	נץ מצוי
Dendrocopos syriacus	לא בסיכון	מקנן	נקר סורי
Sylvia borin	לא מקנן באזורנו		סבכי אפור
Sylvia communis	בסיכון נמוך		סבכי קוצים
Sylvia atricapilla	לא בסיכון		סבכי שחור-כיפה
Sylvia melanocephala	לא בסיכון	מקנן	סבכי שחור-ראש
Jynx torquilla	לא מקנן באזורנו		סבראש
Apus apus	לא בסיכון	מקנן	סיס חומות
Hoplopterus spinosus	לא בסיכון	מקנן	סיקסק
Cecropis daurica	לא בסיכון	מקנן	סנונית מערות
Hirundo rustica	לא בסיכון	מקנן	סנונית רפתות
Corvus corone	לא בסיכון	מקנן	עורב אפור
Garrulus glandarius	לא בסיכון	מקנן	עורבני שחור-כיפה
Phylloscopus trochilus	לא מקנן באזורנו		עלווית אפורה
Phylloscopus collybita	עתידו בסכנה		עלווית חורף
Phylloscopus bonelli	בסיכון נמוך		עלווית לבנת-בטן
Anthus cervinus	לא מקנן באזורנו		פפיון אדום-גרון
Anthus trivialis	לא מקנן באזורנו		פפיון עצים
Anthus pratensis	לא מקנן באזורנו		פפיון שדות

סקר טבע עירוני - כפר יונה

רחוב גרניט

אתר מספר 11

רשימת בעלי החיים שנצפו באתר

שם מדעי	סטטוס	שם המין
<i>Fringilla coelebs</i>	לא מקנן באזורנו	פרוש מצוי
<i>Prinia gracilis</i>	לא בסיכון	פשוש
<i>Cinnyris osea</i>	לא בסיכון	צופית בוהקת
<i>Corvus monedula</i>	לא בסיכון	קאק
<i>Clamator glandarius</i>	לא בסיכון	קוקיה מצויצת
<i>Turdus philomelos</i>	לא מקנן באזורנו	קיכלי רונן
<i>Acrocephalus schoenobaenus</i>	לא מקנן באזורנו	קנית פסים
<i>Acrocephalus scirpaceus</i>	לא בסיכון	קנית קטנה
<i>Turdus merula</i>	לא בסיכון	שחרור
<i>Hippolais pallida</i>	לא בסיכון	שיחנית קטנה
<i>Halcyon smyrnensis</i>	לא בסיכון	שלדג לבן-חזה
<i>Otus scops</i>	לא בסיכון	שעיר מצוי
<i>Merops apiaster</i>	עתידו בסכנה	שרקרק מצוי
<i>Myiopsitta monachus</i>	לא מקנן באזורנו	תוכי מזירי
<i>Streptopelia turtur</i>	בסיכון נמוך	תור מצוי
<i>Streptopelia decaocto</i>	לא בסיכון	תור צווארון
<i>Caprimulgus europaeus</i>	לא בסיכון	תחמס אירופי
פרפרים		
<i>Carcharodus alceae</i>	לא בסיכון	אפורית החלמית
<i>Danaus chrysippus chrysippus</i>	לא בסיכון	דנאית הדורה
<i>Colotis fausta</i>	לא בסיכון	דרומי הצלף
<i>Catopsilia florella</i>	לא בסיכון	הגרן הסנא
<i>Pelopidas thrax thrax</i>	לא בסיכון	הספרית הדוחן
<i>Gegenes pumilio</i>	לא בסיכון	הספרית שחורה
<i>Papilio machaon syriacus</i>	לא בסיכון	זנב-סנונית נאה
<i>Euchloe ausonia</i>	לא בסיכון	ירוק-כנף טלוא
<i>Euchloe belemia</i>	לא בסיכון	ירוק-כנף מפוספס
<i>Leptotes pirithous</i>	לא בסיכון	כחלון האספסת
<i>Lampides boeticus</i>	לא בסיכון	כחלון האפון
<i>Azonus jesus</i>	לא בסיכון	כחלון היבוט
<i>Zizeeria karsandra</i>	לא בסיכון	כחלון הקוטב
<i>Luthrodes galba</i>	לא בסיכון	כחליל הקטנית
<i>Deudorix livia</i>	לא בסיכון	כחליל הרימון
<i>Polyommatus icarus zelleri</i>	לא בסיכון	כחליל השברק
<i>Melitaea trivia/syriaca</i>	לא בסיכון	כיתמית הבוצין
<i>Pieris brassicae catoleuca</i>	לא בסיכון	לבנין הכרוב
<i>Pieris (Artogeia) rapae leucosoma</i>	לא בסיכון	לבנין הצנון
<i>Pontia daplidice daplidice</i>	לא בסיכון	לבנין הרכפה
<i>Belenois aurota</i>	לא בסיכון	לבנין משויש
<i>Gonepteryx cleopatra</i>	לא בסיכון	לימוני האשחר
<i>Lycaena phlaeas</i>	לא בסיכון	נחושתן הארכובית
<i>Lycaena thersamon</i>	לא בסיכון	נחושתן החומעה
<i>Vanessa cardui cardui</i>	לא בסיכון	נימפית החורשף
<i>Vanessa atalanta atalanta</i>	לא בסיכון	נימפית הסרפד
<i>Colias libanotica</i>	לא בסיכון	צהובוני התלתן

סקר טבע עירוני - כפר יונה רחוב גרניט

אתר מספר 11

רשימת מיני צומח

שם הצמח	שם מדעי	שכיחות	סטטוס	אנדמיות
1. אורן ירושלים	<i>Pinus halepensis</i>		מוגן, שתול	
2. אזנב מצוי	<i>Urospermum picroides</i>	נפוץ		
3. אמ"ך קוצני	<i>Emex spinosa</i>	נפוץ		
4. אספסת מצויה	<i>Medicago polymorpha</i>	נפוץ		
5. אספרג מנוצה	<i>Asparagus setaceus</i>	אין נתון		
6. ארכובית הציפורים	<i>Polygonum arenastrum</i>	מצוי		
7. בקיה ארץ-ישראלית	<i>Vicia palaestina</i>	מצוי		
8. בקיה תרבותית	<i>Vicia sativa</i>	נפוץ		
9. גזיר המפרקים	<i>Torilis nodosa</i>	מצוי		
10. גרניון עגול	<i>Geranium rotundifolium</i>	מצוי		
11. דבקה זיפנית	<i>Galium aparine</i>	מצוי		
12. דגנה הודית	<i>Eleusine indica</i>		זר	
13. ורוניקה לבנה	<i>Veronica cymbalaria</i>	נפוץ		
14. חלבלוב הדגניים	<i>Euphorbia graminea</i>		זר	
15. חלבלוב הכדורים	<i>Euphorbia hirta</i>		זר	
16. חלבלוב מצוי	<i>Euphorbia peplus</i>	נפוץ		
17. חמציץ נטוי	<i>Oxalis pes-caprae</i>		פולש	
18. חמציץ קטן	<i>Oxalis corniculata</i>		זר	
19. חנק מחודד	<i>Cynanchum acutum</i>	תדיר		
20. חרוב מצוי	<i>Ceratonia siliqua</i>		מוגן, שתול	
21. טופח ריסני	<i>Lathyrus blepharicarpos</i>	נפוץ		
22. ילקוט הרועים	<i>Capsella bursa-pastoris</i>	נפוץ		
23. מעוג כרתי	<i>Lavatera cretica</i>	מצוי		
24. מרור הגינות	<i>Sonchus oleraceus</i>	נפוץ		
25. מרקולית מצויה	<i>Mercurialis annua</i>	תדיר		
26. נזמית לופתת	<i>Lamium amplexicaule</i>	נפוץ		
27. סביון אביבי	<i>Senecio vernalis</i>	נפוץ		
28. סיסנית הגינות	<i>Poa infirma</i>	תדיר		
29. עשן מטפס	<i>Fumaria capreolata</i>	תדיר		
30. פטל קדוש	<i>Rubus sanguineus</i>	מצוי		
31. פיקוס השדרות	<i>Ficus microcarpa</i>		שתול	
32. קייצת מסולסלת	<i>Conyza bonariensis</i>		פולש	
33. קרנונית דביקה	<i>Cerastium glomeratum</i>	נפוץ		
34. שיטת המשוכות	<i>Acacia farnesiana</i>		זר	
35. תודרה מעובה	<i>Sisymbrium erysimoides</i>	מצוי		

סקר טבע עירוני - כפר יונה

אתר מספר 12

גן ברזאני



מידע כללי:

שטח:	18.2 דונם.
מיקום:	גן ציבורי בין רחוב השושנים בצפון לרחוב הרקפת בדרום, בין רחוב אלפסי במזרח לרחוב רמב"ם במערב. נ.צ. מרכזי 194856/691545.
נגישות:	רחוב השושנים גובל באתר. שבילי גישה גם מרחוב רמב"ם ומחלקו המערבי של רחוב הרקפת.
קישוריות:	אתר מבודד ללא קשר לאתרים אחרים.

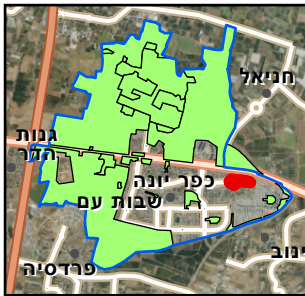

תיאור כללי:

גן ציבורי אינטנסיבי עם הצללה משמעותית. תאריכי הסקירה: אוקטובר 2021 - מאי 2022.

טופוגרפיה:

שטח מישורי.

צומח:

צמחיית בר דלה ביותר המשלבת מינים מקומיים כוללניים ומינים זרים המותאמים לתנאי גינון אינטנסיבי. מספר עצי בר נטועים.

מיני דגל:
כליל החורש (שתול).

מיני צומח "אדומים":
דולב מזרחי (שתול).

בעלי חיים:

באתר קבוצות שונות של בעלי חיים, בעיקר עופות ופרפרים המאפיינים שטחים מגוננים בקרבת האדם בלב התווך הבנוי, כולל מינים שמתבססים על עצים בוגרים ושיחיות צפופות.

מיני דגל:

תור צווארון, דוכיפת.

סקר טבע עירוני - כפר יונה

גן ברזאני

אתר מספר 12

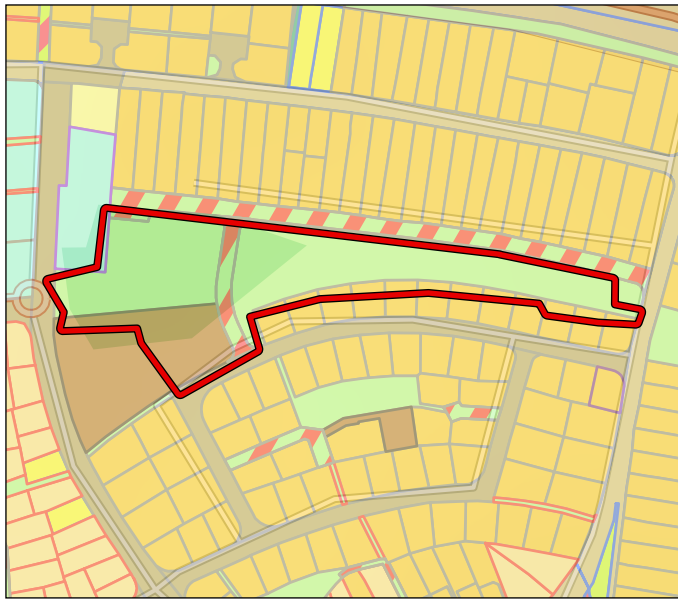

תכניות מאושרות בשטח האתר:

הערה: התב"עות הנ"ל הן התוכניות המרכזיות באתר זה, ואין להסתמך על מידע זה. תכנית מתאר כוללת מקומית לכפר יונה (תכנית מס' 457-0455113 טרם אושרה ונמצאת בשלב ההפקדה), מייעדת את השטח למגורים, מסחר ותעסוקה.
הצ/2-1/42
הצ/2-1/94. תוכנית הצ/150 (מתאר כפר יונה) מאושרת 1981 - גן ציבורי.

מקרא ייעודי הקרקע בשטח האתר:

- בנייני ציבור
- דרך לשימוש מעורב
- מגורים ב + ח. מסחרית
- דרך קיימת מאושרת
- אזור מגורים א
- ציבורי פתוח קיים

תכניות מתאר ארציות ומחוזיות:

תכנית מתאר ארצית המאחדת את תכניות המתאר הארציות לתשתיות ושטחים פתוחים (תמ"א/1), מגדירה את השטח כתחום בינוי, רובו אזור בעל רגישות גבוהה להחדרת מי נגר עילי ונכלל בתחום יער. תכנית מתאר ארצית משולבת לבנייה, לפיתוח ולשימור (תמ"א/35), מגדירה את השטח כמרקם עירוני. בתכנית מתאר מחוזית (תמ"מ/21/3), יעוד השטח הינו אזור פיתוח עירוני.

הנתונים נכונים לאוקטובר 2022



שימושי קרקע בפועל:

גן ציבורי.

תכניות עתידיות בשטח האתר:

לא ידוע על תוכניות עתידיות.

תשתיות קליטת קהל:

מוסדות חינוך ותרבות:

גן ציבורי, שבילי הליכה ומתקני משחק.

גן ילדים כלנית.

המלצות:

שילוב צמחייה מקומית בגינון העירוני.

סקר טבע עירוני- כפר יונה

אתר מספר 12

גן ברזאני



סקר טבע עירוני - כפר יונה

גן ברזאני

אתר מספר 12

ממצאים	פירוט
1. גיבון בצמחייה מקומית	מילה סורית – עץ בוגר
2. גיבון בצמחייה מקומית	דולב מזרחי – עצי דולב בוגרים
3. גיבון בצמחייה מקומית	תמר מצוי – ריכוז עצים שתולים
4. בוסתן/ חקלאות מסורתית	תות שחור, גויאבה, זית אירופי – עצי פרי שתולים
5. גיבון בצמחייה מקומית	דולב מזרחי, זית אירופי, פיקוס התאנה – מספר עצים שתולים
6. גיבון בצמחייה מקומית	כליל החורש
7. עץ בולט/ מיוחד	אורן הצנובר, ברוש מצוי – שדירת עצים וותיקים
8. גיבון בצמחייה מקומית	כליל החורש – מספר עצים בוגרים שתולים
9. עץ בולט/ מיוחד	אלון התבור – מספר עצים בוגרים



סקר טבע עירוני - כפר יונה

גן ברזאני

אתר מספר 12

רשימת בעלי החיים שנצפו באתר

שם מדעי	סטטוס	שם המין	עופות
Erithacus rubecula	לא מקנן באזורנו		אדום חזה
Bubulcus ibis	לא בסיכון	מקנן	אנפית בקר
Pycnonotus xanthopygos	לא בסיכון	מקנן	בולבול ממושקף
Falco tinnunculus	לא בסיכון	מקנן	בז מצוי
Emberiza caesia	עתידו בסכנה		גיבתון אדום-מקור
Emberiza hortulana	עתידו בסכנה		גיבתון גנים
Saxicola rubetra	לא מקנן באזורנו		דוחל חום-גרון
Saxicola rubicola	לא מקנן באזורנו		דוחל' שחור-גרון
Upupa epops	לא בסיכון	מקנן	דוכיפת
Passer domesticus	לא בסיכון	מקנן	דרור הבית
Passer hispaniolensis	בסיכון נמוך		דרור ספרדי
Psittacula krameri	מין פולש	מקנן	דררה
Oriolus oriolus	עתידו בסכנה		זהבן מחלל
Luscinia megarhynchos	בסיכון נמוך		זמיר הירדן
Luscinia luscinia	לא מקנן באזורנו		זמיר מנומר
Sturnus vulgaris	לא מקנן באזורנו		זרזיר מצוי
Carduelis carduelis	לא בסיכון	מקנן	חוחית
Spinus spinus	לא מקנן באזורנו		חורפי
Muscicapa striata	עתידו בסכנה		חטפית אפורה
Ficedula albicollis	לא מקנן באזורנו		חטפית לבנת-עורף
Phoenicurus ochruros	בסיכון נמוך		חכלילית סלעים
Phoenicurus phoenicurus	לא מקנן באזורנו		חכלילית עצים
Lanius collurio	עתידו בסכנה		חנקן אדום-גב
Lanius nubicus	לא בסיכון		חנקן נובי
Lanius minor	לא מקנן באזורנו		חנקן שחור-מצח
Columba livia domestica	לא בסיכון	מקנן	יונת הבית
Parus major	לא בסיכון	מקנן	ירגזי מצוי
Carduelis chloris	לא בסיכון	מקנן	ירקון
Luscinia svecica	לא מקנן באזורנו		כחול חזה
Plegadis falcinellus	לא בסיכון	מקנן	מגלן חום
Acridotheres tristis	מין פולש	מקנן	מיינה מצויה
Motacilla cinerea	לא מקנן באזורנו		נחליאלי זנבתן
Motacilla alba	עתידו בסכנה		נחליאלי לבן
Accipiter nisus	לא בסיכון	מקנן	נץ מצוי
Dendrocopos syriacus	לא בסיכון	מקנן	נקר סורי
Sylvia borin	לא מקנן באזורנו		סבכי אפור
Sylvia crassirostris	לא בסיכון		סבכי חורש
Sylvia nisoria	לא מקנן באזורנו		סבכי ניצי
Sylvia communis	בסיכון נמוך		סבכי קוצים
Sylvia rueppelli	לא מקנן באזורנו		סבכי שחור-גרון
Sylvia atricapilla	לא בסיכון		סבכי שחור-כיפה
Sylvia melanocephala	לא בסיכון	מקנן	סבכי שחור-ראש
Jynx torquilla	לא מקנן באזורנו		סבראש
Apus apus	לא בסיכון	מקנן	סיס חומות
Hoplopterus spinosus	לא בסיכון	מקנן	סיקסק
Oenanthe oenanthe	לא בסיכון		סלעית אירופית
Cecropis daurica	לא בסיכון	מקנן	סנונית מערות
Hirundo rustica	לא בסיכון	מקנן	סנונית רפתות
Corvus corone	לא בסיכון	מקנן	עורב אפור

סקר טבע עירוני - כפר יונה

גן ברזאני

אתר מספר 12

רשימת בעלי החיים שנצפו באתר

שם מדעי	סטטוס	שם המין
<i>Garrulus glandarius</i>	לא בסיכון	עורבני שחור-כיפה
<i>Phylloscopus trochilus</i>	לא מקנן באזורנו	עלווית אפורה
<i>Phylloscopus collybita</i>	עתידו בסכנה	עלווית חורף
<i>Phylloscopus bonelli</i>	בסיכון נמוך	עלווית לבנת-בטן
<i>Anthus cervinus</i>	לא מקנן באזורנו	פפיון אדום-גרונן
<i>Anthus trivialis</i>	לא מקנן באזורנו	פפיון עצים
<i>Anthus pratensis</i>	לא מקנן באזורנו	פפיון שדות
<i>Fringilla coelebs</i>	לא מקנן באזורנו	פרוש מצוי
<i>Prinia gracilis</i>	לא בסיכון	פשוש
<i>Cinnyris osea</i>	לא בסיכון	צופית בוהקת
<i>Corvus monedula</i>	לא בסיכון	קאק
<i>Clamator glandarius</i>	לא בסיכון	קוקיה מצויצת
<i>Turdus philomelos</i>	לא מקנן באזורנו	קיכלי רונן
<i>Acrocephalus schoenobaenus</i>	לא מקנן באזורנו	קנית פסים
<i>Acrocephalus scirpaceus</i>	לא בסיכון	קנית קטנה
<i>Turdus merula</i>	לא בסיכון	שחרור
<i>Hippolais pallida</i>	לא בסיכון	שיחנית קטנה
<i>Halcyon smyrnensis</i>	לא בסיכון	שלדג לבן-חזה
<i>Otus scops</i>	לא בסיכון	שעיר מצוי
<i>Miopsitta monachus</i>	לא מקנן באזורנו	תוכי מזירי
<i>Streptopelia turtur</i>	בסיכון נמוך	תור מצוי
<i>Streptopelia decaocto</i>	לא בסיכון	תור צווארון
פרפרים		
<i>Carcharodus alceae</i>	לא בסיכון	אפורית החלמית
<i>Colotis fausta</i>	לא בסיכון	דרומי הצלף
<i>Catopsilia florella</i>	לא בסיכון	הגרן הסנא
<i>Pelopidas thrax thrax</i>	לא בסיכון	הספרית הדוחן
<i>Gegenes pumilio</i>	לא בסיכון	הספרית שחורה
<i>Papilio machaon syriacus</i>	לא בסיכון	זנב-סנונית נאה
<i>Euchloe belemia</i>	לא בסיכון	ירוק-כנף מפוספס
<i>Leptotes pirithous</i>	לא בסיכון	כחלון האספסת
<i>Lampides boeticus</i>	לא בסיכון	כחלון האפון
<i>Azonus jesus</i>	לא בסיכון	כחלון הינבוט
<i>Zizeeria karsandra</i>	לא בסיכון	כחלון הקוטב
<i>Luthrodes galba</i>	לא בסיכון	כחליל הקטנית
<i>Deudorix livia</i>	לא בסיכון	כחליל הרימון
<i>Polyommatus icarus zelleri</i>	לא בסיכון	כחליל השברק
<i>Melitaea trivia/syriaca</i>	לא בסיכון	כיתמית הבוצין
<i>Pieris brassicae catoleuca</i>	לא בסיכון	לבנין הכרוב
<i>Pieris (Artogeia) rapae leucosoma</i>	לא בסיכון	לבנין הצנון
<i>Pontia daplidice daplidice</i>	לא בסיכון	לבנין הרכפה
<i>Belenois aurota</i>	לא בסיכון	לבנין משויש
<i>Gonepteryx cleopatra</i>	לא בסיכון	לימוני האשחר
<i>Lycaena phlaeas</i>	לא בסיכון	נחושתן הארכובית
<i>Lycaena thersamon</i>	לא בסיכון	נחושתן החומעה
<i>Vanessa cardui cardui</i>	לא בסיכון	נימפית החורשף
<i>Vanessa atalanta atalanta</i>	לא בסיכון	נימפית הסרפד
<i>Colias libanotica</i>	לא בסיכון	צהובוני התלתן

סקר טבע עירוני - כפר יונה גן ברזאני

אתר מספר 12

רשימת מיני צומח

שם הצמח	שם מדעי	שכיחות	סטטוס	אנדמיות
1. אזדרכת מצויה	Melia azedarach		פולש	
2. גומא הפקעים	Cyperus rotundus	נפוץ		
3. דולב מזרחי	Platanus orientalis	, מין בסכנת הכחדה	מוגן, שתול	
4. ושינגטוניה בלתי מזוהה	Washingtonia sp.		פולש	
5. זית אירופי	Olea europaea		שתול	
6. חלבלוב זוחל	Euphorbia serpens		זר	
7. חמצוץ קטן	Oxalis corniculata		זר	
8. ירבוז בלתי מזוהה	Amaranthus sp.		זר	
9. כליל החורש	Cercis siliquastrum		מוגן, שתול	
10. כנפון זהוב	Verbesina encelioides		פולש	
11. כתלית פורטוגלית	Parietaria lusitanica	מצוי		
12. לנטנה ססגונית	Lantana camara		פולש	
13. מילה סורית	Fraxinus syriaca		מוגן, שתול	
14. נורית הזיזים	Ranunculus muricatus	נדיר		
15. נשרן הדוחן	Piptatherum miliaceum	נפוץ		
16. סביון אביבי	Senecio vernalis	נפוץ		
17. סגינה זעירה	Sagina apetala	נדיר למדי		
18. סיסנית הגינות	Poa infirma	תדיר		
19. פיקוס התאנה	Ficus carica		שתול	
20. קומלינה זקופה	Commelina erecta		פולש	
21. קרנונית דביקה	Cerastium glomeratum	נפוץ		
22. רב-פרי מצוי	Polycarpon tetraphyllum	נפוץ		
23. תות שחור	Morus nigra		שתול	
24. תמר מצוי	Phoenix dactylifera		מוגן, שתול	

סקר טבע עירוני - כפר יונה

אתר מספר 13

טופז - הרעות



מידע כללי:

שטח:	35 דונם.
מיקום:	בין רחוב טופז במערב, מערכת רחובות המסתעפים מרחוב הרעות בצפון, רחוב האושר במזרח וכביש 562 בדרום. נ.צ. מרכזי 194910/690786.
נגישות:	גישה מרחובות טופז, הרעות, הידידות, האחווה, האחדות והאושר.
קישוריות:	האתר מופרד ע"י כביש סואן מאתר צומת כפר יונה מזרח ומשטחי מוא"ז לב השרון.



תיאור כללי:

שטחי שוליים המפרידים בין העיר לכביש 562. עד לשנות ה-2010 היו אלה שטחי חקלאות אינטנסיבית, ובשנים האחרונות הם נטושים. בשטח יש ערימות עפר רבות וכן נוצרה בו בריכת חורף קטנה ללא ממצאים ייחודיים. תאריכי הסקירה: אוקטובר 2021 - מאי 2022.

טופוגרפיה:

שטח מישורי.

צומח:

צומח עשבוני המשלב מעט מיני חמרה אבל בעיקר מינים כוללניים (כגון חרצית עטורה ושעורת התבור) ומינים זרים.

מיני דגל:

נורית הזיזים.

מיני צומח "אדומים":

לא תועדו באתר מינים 'אדומים'.

בעלי חיים:

באתר בעלי חיים מקבוצות שונות, בעיקר עופות ופרפרים המאפיינים שטחים פתוחים בקרבת האדם.

מיני דגל:

סיקסק, נחליאלי לבן, בולבול ממושקף, ירגזי מצוי, ירקון, כחלון האספסת.

סקר טבע עירוני - כפר יונה

טופז - הרעות

אתר מספר 13

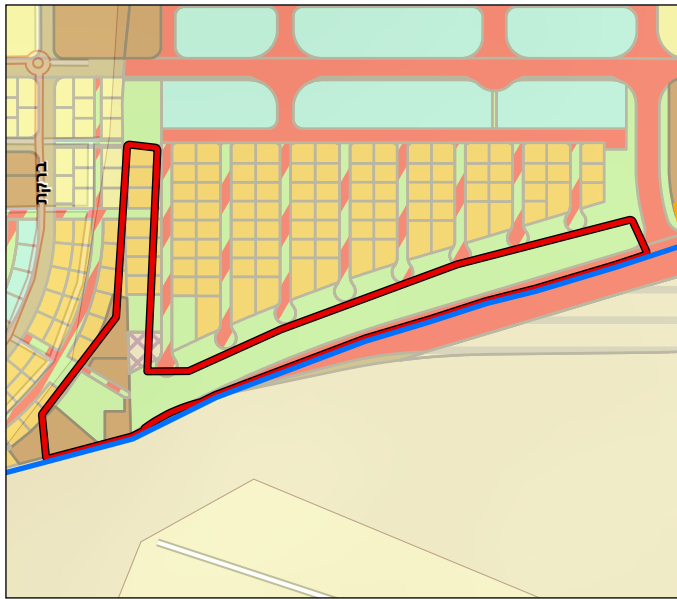

תכניות מאושרות בשטח האתר:

הערה: התב"עות הנ"ל הן התוכניות המרכזיות באתר זה, ואין להסתמך על מידע זה. תכנית מתאר כוללת מקומית לכפר יונה (תכנית מס' 457-0455113 טרם אושרה ונמצאת בשלב ההפקדה), מייעדת את השטח לשטח ציבורי פתוח ולמגורים. מח/128 א הצ/2-1/400. תוכנית הצ/2-1/135 (מאושרת 2010) - במזרח שטח ציבורי פתוח, באצבע הצפונית שטח מגורים א'.

מקרא ייעודי הקרקע בשטח האתר:

תכניות מתאר ארציות ומחוזיות:

תכנית מתאר ארצית המאחדת את תכניות המתאר הארציות לתשתיות ושטחים פתוחים (תמ"א/1), מגדירה את השטח כתחום בינוי, אזור בעל רגישות גבוהה מאד להחדרת מי נגר עילי ונכלל בתחום יער. תכנית מתאר ארצית משולבת לבנייה, לפיתוח ולשימור (תמ"א/35), מגדירה את השטח כמרקם עירוני. בתכנית מתאר מחוזית (תמ"מ/21/3), יעוד השטח הינו אזור פיתוח עירוני. מח/128.

הנתונים נכונים לאוקטובר 2022



שימושי קרקע בפועל:

גן ציבורי, שטח פתוח.

תכניות עתידיות בשטח האתר:

לא ידוע על תוכניות עתידיות.

תשתיות קליטת קהל:

מוסדות חינוך ותרבות:

שני גנים ציבוריים ומתקני משחק.

מספר גני ילדים.

המלצות:

ביצוע העשרה אקולוגית, הקמת טיילת ובחינת האפשרות לחפירת בריכת חורף. ככלל, תכנון מפורט ייערך בשילוב אקולוגי שיציב על המלצות אקולוגיות.

סקר טבע עירוני- כפר יונה

אתר מספר 13

טופז - הרעות



סקר טבע עירוני - כפר יונה

טופז - הרעות

אתר מספר 13

ממצאים	פירוט
1. צמח ייחודי	פטל קדוש – ריכוז שיחים
2. גיבון בצמחייה מקומית	אלת המסטיק, שיח אברהם מצוי – שיחיה שתולה לאורך הכביש
3. אתר פריחה	נורית הזיזים – בדשא
4. צמח ייחודי	פטל קדוש – שיחיית פטל

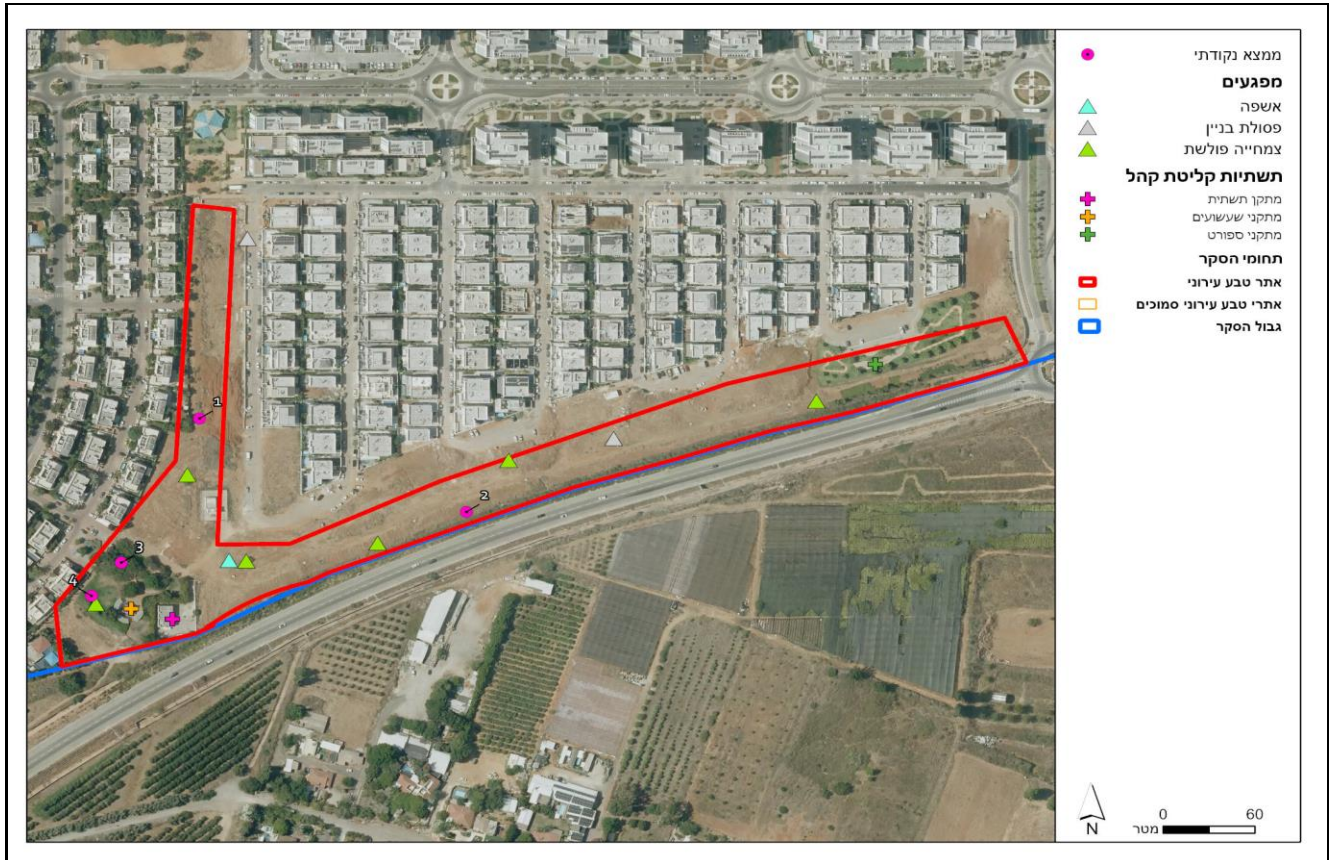

סקר טבע עירוני - כפר יונה

רחוב טופז

אתר מספר 13

רשימת בעלי החיים שנצפו באתר

שם מדעי	סטטוס	שם המין	עופות
Erithacus rubecula	לא מקנן באזורנו		אדום חזה
Bubulcus ibis	לא בסיכון	מקנן	אנפית בקר
Nycticorax nycticorax	לא בסיכון	מקנן	אנפת לילה
Pycnonotus xanthopygos	לא בסיכון	מקנן	בולבול ממושקף
Falco tinnunculus	לא בסיכון	מקנן	בז מצוי
Serinus serinus	לא בסיכון	מקנן	בזבז אירופי
Tringa ochropus	לא מקנן באזורנו		ביצינית שחורת-כנף
Anas platyrhynchos	לא בסיכון	מקנן	ברכיה
Emberiza caesia	עתידו בסכנה		גיבתון אדום-מקור
Emberiza hortulana	עתידו בסכנה		גיבתון גנים
Elanus caeruleus	לא מקנן באזורנו	מקנן	דאה שחורת-כתף
Saxicola rubetra	לא מקנן באזורנו		דוחל חום-גרון
Saxicola rubicola	לא מקנן באזורנו		דוחל שחור-גרון
Upupa epops	לא בסיכון	מקנן	דוכיפת
Passer domesticus	לא בסיכון	מקנן	דרור הבית
Passer hispaniolensis	בסיכון נמוך		דרור ספרדי
Psittacula krameri	מין פולש	מקנן	דררה
Oriolus oriolus	עתידו בסכנה		זהבן מחלל
Luscinia megarhynchos	בסיכון נמוך		זמיר הירדן
Luscinia luscinia	לא מקנן באזורנו		זמיר מנומר
Sturnus vulgaris	לא מקנן באזורנו		זרזיר מצוי
Alectoris chukar	לא בסיכון	מקנן	חוגלת סלעים
Carduelis carduelis	לא בסיכון	מקנן	חוחית
Spinus spinus	לא מקנן באזורנו		חורפי
Muscicapa striata	עתידו בסכנה		חטפית אפורה
Phoenicurus ochruros	בסיכון נמוך		חכלילית סלעים
Phoenicurus phoenicurus	לא מקנן באזורנו		חכלילית עצים
Lanius collurio	עתידו בסכנה		חנקן אדום-גב
Lanius senator	לא בסיכון		חנקן אדום-ראש
Lanius nubicus	לא בסיכון		חנקן נובי
Lanius minor	לא מקנן באזורנו		חנקן שחור-מצח
Delichon urbicum	לא בסיכון		טסית בתים
Columba livia domestica	לא בסיכון	מקנן	יונת הבית
Parus major	לא בסיכון	מקנן	ירגזי מצוי
Carduelis chloris	לא בסיכון	מקנן	ירקון
Luscinia svecica	לא מקנן באזורנו		כחול חזה
Burhinus oedicnemus	לא בסיכון	מקנן	כרוון מצוי
Plegadis falcinellus	לא בסיכון	מקנן	מגלן חום
Acridotheres tristis	מין פולש	מקנן	מיינה מצויה
Motacilla cinerea	לא מקנן באזורנו		נחליאלי זנבתן
Motacilla alba	עתידו בסכנה		נחליאלי לבן
Accipiter nisus	לא בסיכון	מקנן	נץ מצוי
Dendrocopos syriacus	לא בסיכון	מקנן	נקר סורי
Sylvia borin	לא מקנן באזורנו		סבכי אפור
Sylvia crassirostris	לא בסיכון		סבכי חורש
Sylvia communis	בסיכון נמוך		סבכי קוצים
Sylvia atricapilla	לא בסיכון		סבכי שחור-כיפה
Sylvia melanocephala	לא בסיכון	מקנן	סבכי שחור-ראש
Apus apus	לא בסיכון	מקנן	סיס חומות

סקר טבע עירוני - כפר יונה

רחוב טופז

אתר מספר 13

רשימת בעלי החיים שנצפו באתר

שם מדעי	סטטוס	שם המין	
Hoplopterus spinosus	לא בסיכון	מקנן	סיקסק
Cecropis daurica	לא בסיכון	מקנן	סנונית מערות
Hirundo rustica	לא בסיכון	מקנן	סנונית רפתות
Corvus corone	לא בסיכון	מקנן	עורב אפור
Garrulus glandarius	לא בסיכון	מקנן	עורבני שחור-כיפה
Phylloscopus trochilus	לא מקנן באזורנו		עלווית אפורה
Phylloscopus collybita	עתידו בסכנה		עלווית חורף
Phylloscopus bonelli	בסיכון נמוך		עלווית לבנת-בטן
Galerida cristata	לא בסיכון	מקנן	עפרוני מצויץ
Buteo buteo	בסיכון נמוך		עקב חורף
Anthus cervinus	לא מקנן באזורנו		פפיון אדום-גרון
Anthus trivialis	לא מקנן באזורנו		פפיון עצים
Anthus pratensis	לא מקנן באזורנו		פפיון שדות
Fringilla coelebs	לא מקנן באזורנו		פרוש מצוי
Prinia gracilis	לא בסיכון	מקנן	פשוש
Cinnyris osea	לא בסיכון	מקנן	צופית בוהקת
Corvus monedula	לא בסיכון	מקנן	קאק
Clamator glandarius	לא בסיכון	מקנן	קוקיה מצויצת
Turdus philomelos	לא מקנן באזורנו		קיכלי רונן
Acrocephalus schoenobaenus	לא מקנן באזורנו		קנית פסים
Acrocephalus scirpaceus	לא בסיכון	מקנן	קנית קטנה
Turdus merula	לא בסיכון	מקנן	שחרור
Hippolais pallida	לא בסיכון		שיחנית קטנה
Halcyon smyrnensis	לא בסיכון	מקנן	שלדג לבן-חזה
Coturnix coturnix	בסכנת הכחדה חמורה		שליו נודד
Merops apiaster	עתידו בסכנה	מקנן	שרקרק מצוי
Myiopsitta monachus	לא מקנן באזורנו	מקנן	תוכי מזירי
Streptopelia turtur	בסיכון נמוך	מקנן	תור מצוי
Streptopelia decaocto	לא בסיכון	מקנן	תור צווארון
Tyto alba	לא בסיכון	מקנן	תנשמת לבנה
פרפרים			
Carcharodus alceae	לא בסיכון		אפורית החלמית
Danaus chrysippus chrysippus	לא בסיכון		דנאית הדורה
Colotis fausta	לא בסיכון		דרומי הצלף
Pelopidas thrax thrax	לא בסיכון		הספרית הדוחן
Gegenes pumilio	לא בסיכון		הספרית שחורה
Papilio machaon syriacus	לא בסיכון		זנב-סנונית נאה
Euchloe ausonia	לא בסיכון		ירוק-כנף טלוא
Euchloe belemia	לא בסיכון		ירוק-כנף מפוספס
Leptotes pirithous	לא בסיכון		כחלון האספסת
Lampides boeticus	לא בסיכון		כחלון האפון
Azonus jesous	לא בסיכון		כחלון הינבוט
Zizeeria karsandra	לא בסיכון		כחלון הקוטב
Luthrodes galba	לא בסיכון		כחליל הקטנית
Deudorix livia	לא בסיכון		כחליל הרימון
Polyommatus icarus zelleri	לא בסיכון		כחליל השברק
Melitaea trivia/syriaca	לא בסיכון		כיתמית הבוצין
Pieris brassicae catoleuca	לא בסיכון		לבנין הכרוב
Pieris (Artogeia) rapae leucosoma	לא בסיכון		לבנין הצנון
Pontia daplidice daplidice	לא בסיכון		לבנין הרכפה

סקר טבע עירוני - כפר יונה

רחוב טופז

אתר מספר 13

רשימת בעלי החיים שנצפו באתר

שם מדעי	סטטוס	שם המין
<i>Belenois aurota</i>	לא בסיכון	לבנין משיש
<i>Gonepteryx cleopatra</i>	לא בסיכון	לימוני האשחר
<i>Thymelicus sylvestris</i>	לא בסיכון	נחשת הנשרן
<i>Lycaena phlaeas</i>	לא בסיכון	נחשתן הארכובית
<i>Lycaena thersamon</i>	לא בסיכון	נחשתן החומעה
<i>Vanessa cardui cardui</i>	לא בסיכון	נימפית החורשף
<i>Vanessa atalanta atalanta</i>	לא בסיכון	נימפית הסרפד
<i>Colias libanotica</i>	לא בסיכון	צהובוני התלתן

סקר טבע עירוני - כפר יונה

רחוב טופז

אתר מספר 13

רשימת מיני צומח

שם הצמח	שם מדעי	שכיחות	סטטוס	אנדמיות
1. אזדרכת מצויה	Melia azedarach		פולש	
2. אלת המסטיק	Pistacia lentiscus		שתול	
3. אמברוסיה מכונסת	Ambrosia confertiflora		פולש	
4. אספסת מצויה	Medicago polymorpha	נפוץ		
5. ארכובית שבטבטית	Polygonum equisetiforme	נפוץ		
6. גדילן מצוי	Silybum marianum	נפוץ		
7. גומא הפקעים	Cyperus rotundus	נפוץ		
8. גזיר המפרקים	Torilis nodosa	מצוי		
9. דוחן קיפח	Panicum maximum		זר	
10. חמצוץ נטוי	Oxalis pes-caprae		פולש	
11. חמצוץ קטן	Oxalis corniculata		זר	
12. חרצית עטורה	Chrysanthemum coronarium	נפוץ		
13. טיונית החולות	Heterotheca subaxillaris		פולש	
14. יבלית מצויה	Cynodon dactylon	נפוץ		
15. ילקוט הרועים	Capsella bursa-pastoris	נפוץ		
16. כוכבית חיוורת	Stellaria pallida	נדיר למדי		
17. כנפון זהוב	Verbesina encelioides		פולש	
18. כף-אווז לבנה	Chenopodium album	מצוי		
19. כרוב החוף	Brassica tournefortii	מצוי		
20. לכיד הנחלים	Xanthium strumarium		פולש	
21. לשון-שור מגובבת	Hormuzakia aggregata	תדיר		
22. מעוג כרתי	Lavatera cretica	מצוי		
23. נורית הזזים	Ranunculus muricatus	נדיר		
24. סביון אביבי	Senecio vernalis	נפוץ		
25. סולנום זיתני	Solanum elaeagnifolium		פולש	
26. סיסנית הגינות	Poa infirma	תדיר		
27. פטל קדוש	Rubus sanguineus	מצוי		
28. צנון מצוי	Raphanus raphanistrum	מצוי		
29. קיקיון מצוי	Ricinus communis		פולש	
30. שיח-אברהם מצוי	Vitex agnus-castus		מוגן, שתול	
31. שיטה כחלחלה	Acacia saligna		פולש	

סקר טבע עירוני - כפר יונה

פארק שרונה

אתר מספר 14



מידע כללי:

שטח: 22.3 דונם.

מיקום: גן ציבורי במרכז שכונת שרונה, בין רחובות האושר במערב ואהבת אדם בשאר הכיוונים. נ.צ. מרכזי 195446/691218.

נגישות: מספר שבילים מרחוב אהבת אדם וכן מרחוב האושר.

קישוריות: אתר מבודד ללא קשר לאתרים אחרים.



תיאור כללי:

פארק אינטנסיבי (המבוסס על מדשאות) כולל בריכת נוי. תאריכי הסקירה: אוקטובר 2021 - מאי 2022.

טופוגרפיה:

שטח מישורי.

צומח:

צמחיית בר דלה ביותר המשלבת מינים מקומיים כוללניים ומינים זרים המותאמים לתנאי גינון אינטנסיבי.

מיני צומח "אדומים":

אירוס ענף, דולב מזרחי, פשטה שרועה (שתולים באתר).

מיני דגל:

לא אותרו מינים ראויים לציון.

בעלי חיים:

באתר בעלי חיים מקבוצות שונות, בעיקר עופות ופרפרים המאפיינים שטחים מגוונים במשכנות האדם, כולל מינים חובבי מים שמגיעים לבריכת הנוי בגן.

מיני דגל:

סיקסק, שלדג לבן-חזה, נחליאלי לבן, חוחית, נחושתן הארכובית, דנאית הדורה.

סקר טבע עירוני - כפר יונה

פארק שרונה

אתר מספר 14

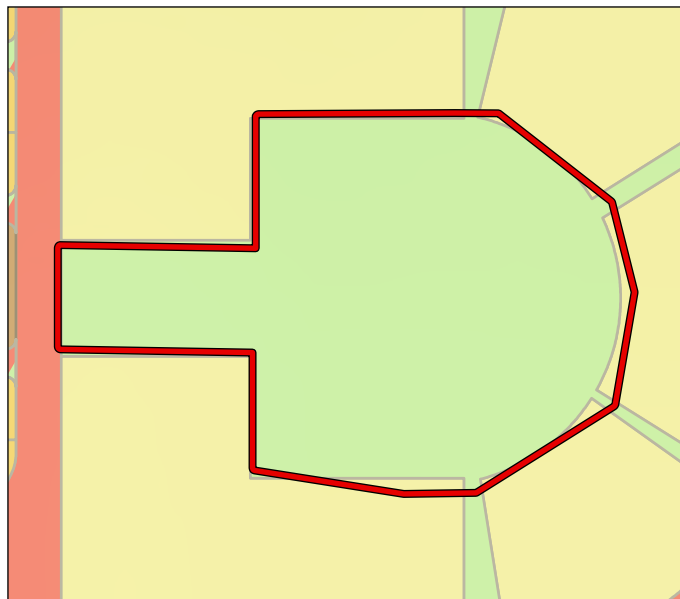

- דרך מוצעת
- אזור מגורים ג
- ציבורי פתוח קיים

תכניות מאושרות בשטח האתר:

הערה: התב"עות הנ"ל הן התוכניות המרכזיות באתר זה, ואין להסתמך על מידע זה. תכנית מתאר כוללתית מקומית לכפר יונה (תכנית מס' 457-0455113 טרם אושרה ונמצאת בשלב ההפקדה), מייעדת את השטח לשטח ציבורי פתוח, מגורים ודרך מאושרת. תוכנית הצ/1-2/135 (מאושרת 2010) - שטח ציבורי פתוח.

מקרא ייעודי הקרקע בשטח האתר:

תכניות מתאר ארציות ומחוזיות:

תכנית מתאר ארצית המאחדת את תכניות המתאר הארציות לתשתיות ושטחים פתוחים (תמ"א/1), מגדירה את השטח כתחום בינוי, אזור בעל רגישות גבוהה מאד להחדרת מי נגר עילי ונכלל בתחום יער. תכנית מתאר ארצית משולבת לבנייה, לפיתוח ולשימור (תמ"א/35), מגדירה את השטח כמרקם עירוני. בתכנית מתאר מחוזית (תמ"מ/21/3), יעוד השטח הינו אזור פיתוח עירוני.

הנתונים נכונים לאוקטובר 2022



שימושי קרקע בפועל:

גן ציבורי.

תכניות עתידיות בשטח האתר:

לא ידוע על תוכניות עתידיות.

תשתיות קליטת קהל:

מוסדות חינוך ותרבות:

גן ציבורי, שבילי הליכה ומתקני משחק.

אין מוסדות חינוך ותרבות בקרבת האתר.

המלצות:

שילוב צמחייה מקומית בגינון העירוני.

פארק שרונה

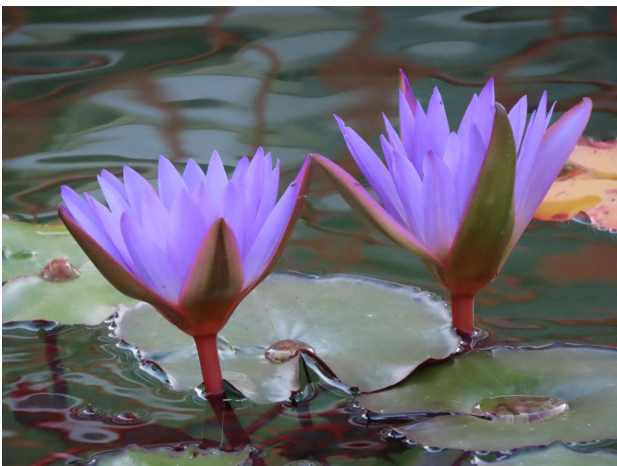

סקר טבע עירוני - כפר יונה פארק שרונה

אתר מספר 14

ממצאים	פירוט
1. גיבון בצמחייה מקומית	אלון התבור – שדרה נטועה
2. בריכת נוי	
3. גיבון בצמחייה מקומית	פשטה שרועה, אירוס ענף – בגדות הבריכה

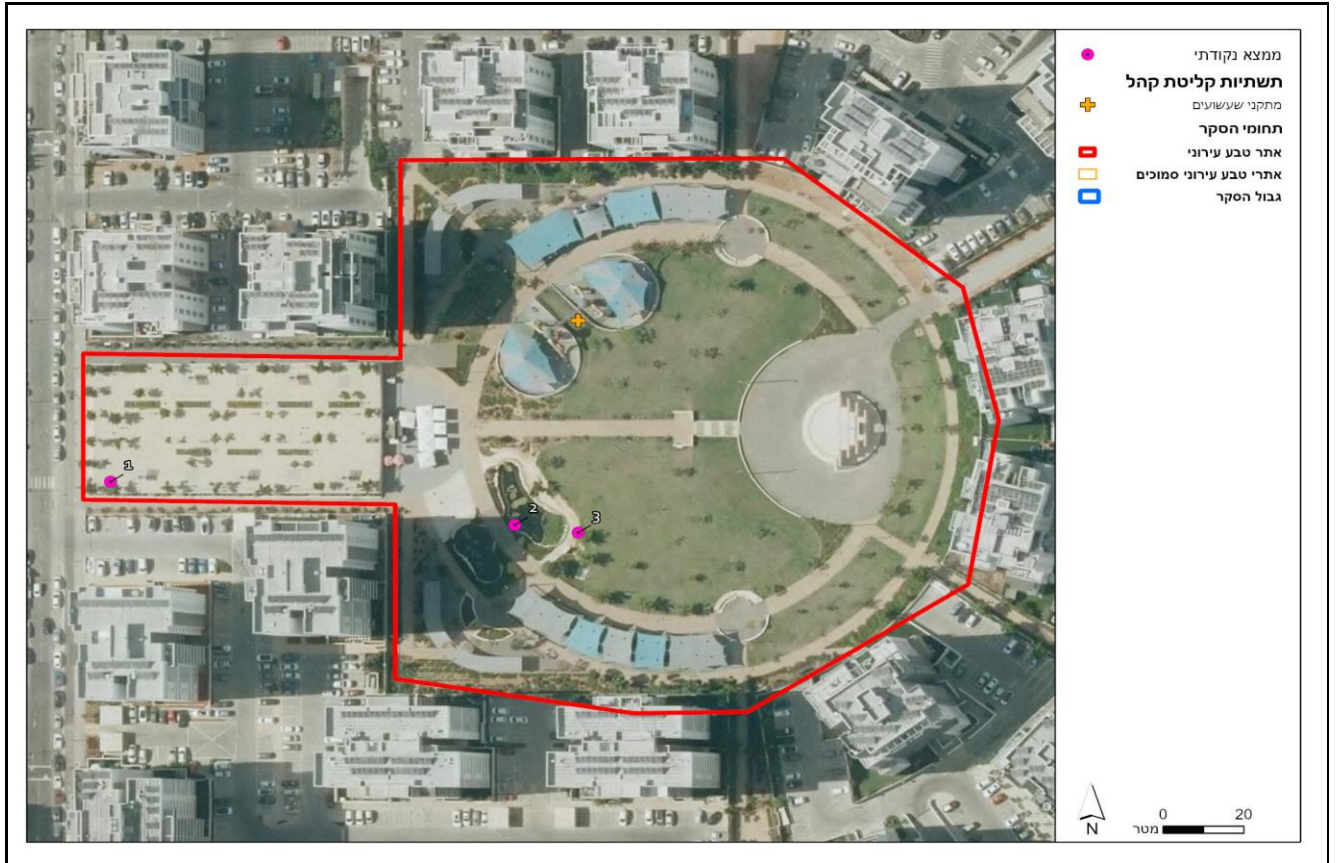

סקר טבע עירוני - כפר יונה

פארק שרונה

אתר מספר 14

רשימת בעלי החיים שנצפו באתר

שם מדעי	סטטוס	שם המין	עופות
<i>Erithacus rubecula</i>	לא מקנן באזורנו		אדום חזה
<i>Bubulcus ibis</i>	לא בסיכון	מקנן	אנפית בקר
<i>Ardeola ralloides</i>	בסיכון נמוך	מקנן	אנפית סוף
<i>Nycticorax nycticorax</i>	לא בסיכון	מקנן	אנפת לילה
<i>Pycnonotus xanthopygos</i>	לא בסיכון	מקנן	בולבול ממושקף
<i>Falco tinnunculus</i>	לא בסיכון	מקנן	בז מצוי
<i>Actitis hypoleucos</i>	לא מקנן באזורנו		ביצינית לבנת-בטן
<i>Tringa ochropus</i>	לא מקנן באזורנו		ביצינית שחורת-כנף
<i>Anas platyrhynchos</i>	לא בסיכון	מקנן	ברכיה
<i>Saxicola rubicola</i>	לא מקנן באזורנו		דוחל שחור-גרון
<i>Upupa epops</i>	לא בסיכון	מקנן	דוכיפת
<i>Passer domesticus</i>	לא בסיכון	מקנן	דרור הבית
<i>Passer hispaniolensis</i>	בסיכון נמוך		דרור ספרדי
<i>Psittacula krameri</i>	מין פולש	מקנן	דררה
<i>Luscinia megarhynchos</i>	בסיכון נמוך		זמיר הירדן
<i>Sturnus vulgaris</i>	לא מקנן באזורנו		זרזיר מצוי
<i>Carduelis carduelis</i>	לא בסיכון	מקנן	חוחית
<i>Muscicapa striata</i>	עתידו בסכנה		חטפית אפורה
<i>Phoenicurus ochruros</i>	בסיכון נמוך		חכלילית סלעים
<i>Phoenicurus phoenicurus</i>	לא מקנן באזורנו		חכלילית עצים
<i>Lanius collurio</i>	עתידו בסכנה		חנקן אדום-גב
<i>Lanius nubicus</i>	לא בסיכון		חנקן נובי
<i>Columba livia domestica</i>	לא בסיכון	מקנן	יונת הבית
<i>Parus major</i>	לא בסיכון	מקנן	ירגזי מצוי
<i>Carduelis chloris</i>	לא בסיכון	מקנן	ירקון
<i>Luscinia svecica</i>	לא מקנן באזורנו		כחול חזה
<i>Burhinus oedichnemus</i>	לא בסיכון	מקנן	כרוון מצוי
<i>Egretta garzetta</i>	בסיכון נמוך	מקנן	לבנית קטנה
<i>Plegadis falcinellus</i>	לא בסיכון	מקנן	מגלן חום
<i>Acridotheres tristis</i>	מין פולש	מקנן	מיינה מצויה
<i>Motacilla alba</i>	עתידו בסכנה		נחליאלי לבן
<i>Accipiter nisus</i>	לא בסיכון	מקנן	נץ מצוי
<i>Dendrocopos syriacus</i>	לא בסיכון	מקנן	נקר סורי
<i>Sylvia borin</i>	לא מקנן באזורנו		סבכי אפור
<i>Sylvia communis</i>	בסיכון נמוך		סבכי קוצים
<i>Sylvia atricapilla</i>	לא בסיכון		סבכי שחור-כיפה
<i>Sylvia melanocephala</i>	לא בסיכון	מקנן	סבכי שחור-ראש
<i>Jynx torquilla</i>	לא מקנן באזורנו		סבראש
<i>Gallinula chloropus</i>	לא בסיכון	מקנן	סופית
<i>Apus apus</i>	לא בסיכון	מקנן	סיס חומות
<i>Hoplopterus spinosus</i>	לא בסיכון	מקנן	סיקסק
<i>Cecropis daurica</i>	לא בסיכון	מקנן	סנונית מערות
<i>Hirundo rustica</i>	לא בסיכון	מקנן	סנונית רפתות
<i>Corvus corone</i>	לא בסיכון	מקנן	עורב אפור
<i>Garrulus glandarius</i>	לא בסיכון	מקנן	עורבני שחור-כיפה
<i>Phylloscopus trochilus</i>	לא מקנן באזורנו		עלווית אפורה
<i>Phylloscopus collybita</i>	עתידו בסכנה		עלווית חורף
<i>Phylloscopus bonelli</i>	בסיכון נמוך		עלווית לבנת-בטן
<i>Galerida cristata</i>	לא בסיכון	מקנן	עפרוני מצויץ

סקר טבע עירוני - כפר יונה

פארק שרונה

אתר מספר 14

רשימת בעלי החיים שנצפו באתר

שם מדעי	סטטוס	שם המין
Anthus cervinus	לא מקנן באזורנו	פפיון אדום-גרון
Anthus trivialis	לא מקנן באזורנו	פפיון עצים
Fringilla coelebs	לא מקנן באזורנו	פרוש מצוי
Prinia gracilis	לא בסיכון	מקנן פשוש
Cinnyris osea	לא בסיכון	מקנן צופית בוהקת
Corvus monedula	לא בסיכון	מקנן קאק
Clamator glandarius	לא בסיכון	מקנן קוקיה מצויצת
Turdus philomelos	לא מקנן באזורנו	קיכלי רונן
Acrocephalus schoenobaenus	לא מקנן באזורנו	קנית פסים
Acrocephalus scirpaceus	לא בסיכון	מקנן קנית קטנה
Turdus merula	לא בסיכון	מקנן שחרור
Hippolais pallida	לא בסיכון	שיחנית קטנה
Alcedo atthis	לא מקנן באזורנו	שלדג גמדי
Halcyon smyrnensis	לא בסיכון	מקנן שלדג לבן-חזה
Merops apiaster	עתידו בסכנה	מקנן שרקק מצוי
Myiopsitta monachus	לא מקנן באזורנו	מקנן תוכי מזרי
Streptopelia turtur	בסיכון נמוך	מקנן תור מצוי
Streptopelia decaocto	לא בסיכון	מקנן תור צווארון
פרפרים		
Carcharodus alceae	לא בסיכון	אפורית החלמית
Colotis fausta	לא בסיכון	דרומי הצלף
Catopsilia florella	לא בסיכון	הגרן הסנא
Pelopidas thrax thrax	לא בסיכון	הספרית הדוחן
Gegenes pumilio	לא בסיכון	הספרית שחורה
Papilio machaon syriacus	לא בסיכון	זנב-סנונית נאה
Euchloe belemia	לא בסיכון	ירוק-כנף מפוספס
Leptotes pirithous	לא בסיכון	כחלון האספסת
Lampides boeticus	לא בסיכון	כחלון האפון
Azanus jesous	לא בסיכון	כחלון הינבוט
Zizeeria karsandra	לא בסיכון	כחלון הקוטב
Luthrodes galba	לא בסיכון	כחליל הקטנית
Polyommatus icarus zelleri	לא בסיכון	כחליל השברק
Pieris brassicae catoleuca	לא בסיכון	לבנין הכרוב
Pieris (Artogeia) rapae leucosoma	לא בסיכון	לבנין הצנון
Pontia daplidice daplidice	לא בסיכון	לבנין הרכפה
Belenois aurota	לא בסיכון	לבנין משויש
Lycaena thersamon	לא בסיכון	נחושתן החומעה
Vanessa cardui cardui	לא בסיכון	נימפית החורשף
Vanessa atalanta atalanta	לא בסיכון	נימפית הסרפד
Colias libanotica	לא בסיכון	צהובוני התלתן

סקר טבע עירוני - כפר יונה פארק שרונה

אתר מספר 14

רשימת מיני צומח

שם הצמח	שם מדעי	שכיחות	סטטוס	אנדמיות
1. אירוס ענף	<i>Iris pseudacorus</i>	, מין בסכנת הכחדה	מוגן, שתול	
2. גומא הפקעים	<i>Cyperus rotundus</i>	נפוץ		
3. דגנה הודית	<i>Eleusine indica</i>		זר	
4. דולב מזרחי	<i>Platanus orientalis</i>	, מין בסכנת הכחדה	מוגן, שתול	
5. ירבוז לבן	<i>Amaranthus albus</i>		זר	
6. כנפון זהוב	<i>Verbesina encelioides</i>		פולש	
7. לכיד הנחלים	<i>Xanthium strumarium</i>		פולש	
8. סולנום שחור	<i>Solanum nigrum</i>	מצוי		
9. פשטה שרועה	<i>Bacopa monnieri</i>		שתול	
10. קייצת מסולסלת	<i>Conyza bonariensis</i>		פולש	
11. קייצת קנדית	<i>Conyza canadensis</i>		פולש	
12. קיקיון מצוי	<i>Ricinus communis</i>		פולש	

סקר טבע עירוני - כפר יונה

אתר מספר 15

צומת כפר יונה מזרח



מידע כללי:

שטח:	49.8 דונם.
מיקום:	בין כביש 57 בצפון, כביש 562 בדרום, רחובות אהבת אדם והאושר במערב. נ.צ. מרכזי 195652/691202.
נגישות:	הגישה העיקרית מחניית אולם הספורט ליד רחוב אהבת אדם.
קישוריות:	האתר מופרד ע"י כביש סואן מאתר רחוב טופז ומשטחי מוא"ז לב השרון.



תיאור כללי:

שטחי שוליים המפרידים בין העיר לכביש 562. עד לשנות ה-2010 היו אלה שטחי חקלאות אינטנסיבית, ובשנים האחרונות הם נטושים. בשטח יש ערימות עפר רבות וכן נוצרה בו בריכת חורף קטנה ללא ממצאים ייחודיים. תאריכי הסקירה: אוקטובר 2021 - מאי 2022.

טופוגרפיה:

שטח מישורי.

צומח:

צומח עשבוני המשלב מעט מיני חמרה אבל בעיקר מינים כוללניים (כגון חרצית עטורה ושעורת התבור) ומינים זרים.

מיני צומח "אדומים":

לא תועדו באתר מינים 'אדומים'.

מיני דגל:

לא אותרו מינים ראויים לציון.

בעלי חיים:

באתר בעלי חיים מקבוצות שונות, כולל בעיקר זוחלים, עופות ופרפרים המאפיינים שטחים פתוחים בקרבת האדם ומשארי חמרה עם צמחייה עשבונית רבה.

מיני דגל:

חידון מצוי, חוגלת סלעים, שרקרק מצוי, פפיון שדות, חוחית, צהבוני התלתן.

סקר טבע עירוני - כפר יונה

צומת כפר יונה מזרח

אתר מספר 15

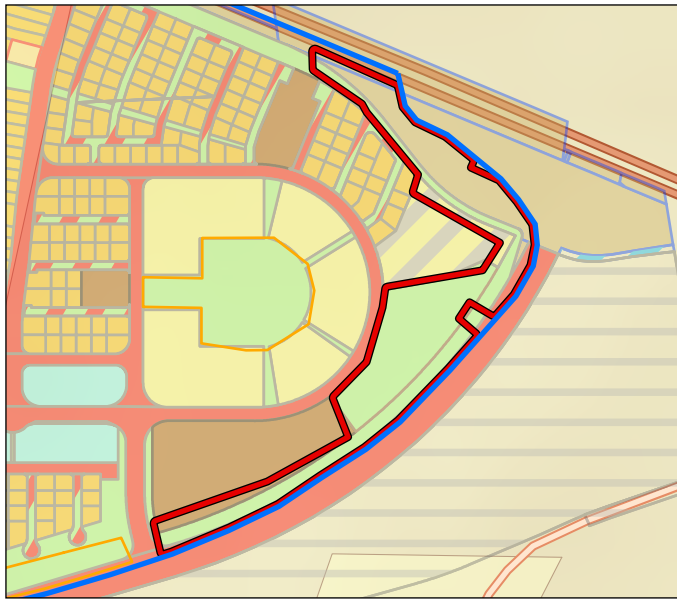

- בנייני ציבור
- שטח ספורט
- משולב מגורים ומסחר
- דרך מאושרת
- דרך מוצעת
- ציבורי פתוח קיים

תכניות מאושרות בשטח האתר:

הערה: התב"עות הנ"ל הן התוכניות המרכזיות באתר זה, ואין להסתמך על מידע זה. תכנית מתאר כוללתית מקומית לכפר יונה (תכנית מס' 457-0455113 טרם אושרה ונמצאת בשלב ההפקדה), מייעדת את השטח לשטח ציבורי פתוח, מגורים ודרך מאושרת. 409-0384909. תוכנית הצ/2-135/1 (מאושרת 2010) - במזרח שטח ציבורי פתוח ובמערב שטח בנייני ציבור.

מקרא ייעודי הקרקע בשטח האתר:

תכניות מתאר ארציות ומחוזיות:

תכנית מתאר ארצית המאחדת את תכניות המתאר הארציות לתשתיות ושטחים פתוחים (תמ"א/1), מגדירה את השטח כתחום בינוי, אזור בעל רגישות גבוהה- גבוהה מאד להחדרת מי נגר עילי ונכלל בתחום יער. תכנית מתאר ארצית משולבת לבנייה, לפיתוח ולשימור (תמ"א/35), מגדירה את השטח מרקם עירוני. בתכנית מתאר מחוזית (תמ"מ/3/21), יעוד השטח הינו אזור פיתוח עירוני. מח/128 א מח/137 א

הנתונים נכונים לאוקטובר 2022



שימושי קרקע בפועל:

שטח טבעי, עבודות עפר.

תכניות עתידיות בשטח האתר:

לא ידוע על תוכניות עתידיות.

תשתיות קליטת קהל:

מתקן מים.

מוסדות חינוך ותרבות:

בי"ס אהבת אדם.

המלצות:

ביצוע העשרה אקולוגית ובחינת האפשרות לחפירת בריכת חורף. ככלל, תכנון מפורט ייערך בשילוב אקולוגי שיצביע על המלצות אקולוגיות.

סקר טבע עירוני- כפר יונה

אתר מספר 15

צומת כפר יונה מזרח



סקר טבע עירוני - כפר יונה

צומת כפר יונה מזרח

אתר מספר 15

ממצאים	פירוט
1. בית גידול לח עונתי	בריכת חורף בסוללת ערימות עודפי עפר/חמרה
2. נקודת עניין אחרת	שרקרק מצוי, שלדג לבן-חזה – ערימת חמרה מבוטרת עם פוטנציאל לקינון
3. צמח ייחודי	אספסת אשונה
4. גיבון בצמחייה מקומית	לוטם שעיר, אלת המסטיק, שיח אברהם מצוי – שיחייה שתולה לאורך הכביש

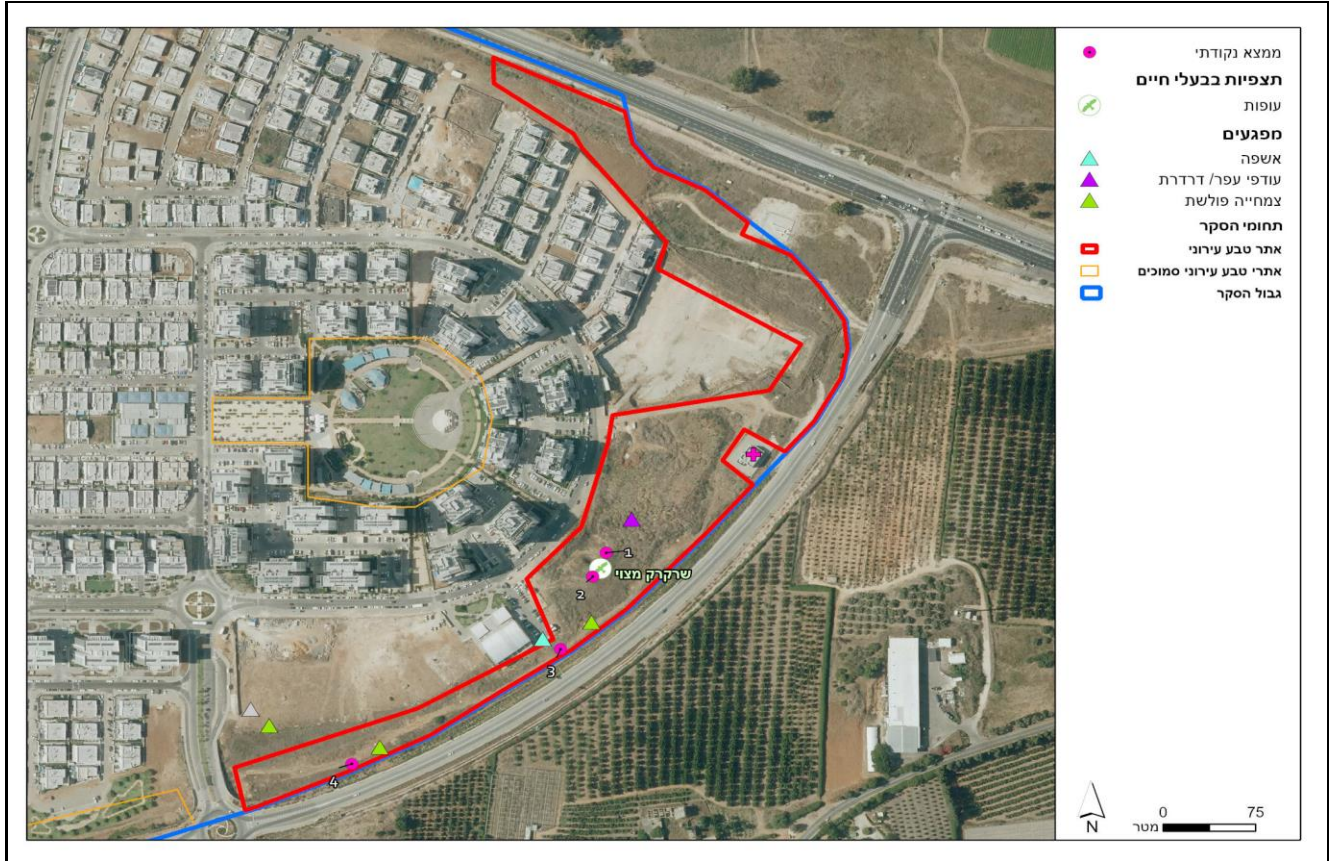

סקר טבע עירוני - כפר יונה

צומת כפר יונה מזרח

אתר מספר 15

רשימת בעלי החיים שנצפו באתר

שם מדעי	סטטוס	שם המין	עופות
Erithacus rubecula	לא מקנן באזורנו		אדום חזה
Ardea cinerea	נכחד כמקנן באזורנו		אנפה אפורה
Bubulcus ibis	לא בסיכון	מקנן	אנפית בקר
Ardeola ralloides	בסיכון נמוך	מקנן	אנפית סוף
Nycticorax nycticorax	לא בסיכון	מקנן	אנפת לילה
Pycnonotus xanthopygos	לא בסיכון	מקנן	בולבול ממושקף
Falco tinnunculus	לא בסיכון	מקנן	בז מצוי
Serinus serinus	לא בסיכון	מקנן	בזבז אירופי
Actitis hypoleucos	לא מקנן באזורנו		ביצנית לבנת-בטן
Tringa glareola	לא מקנן באזורנו		ביצנית מנומרת
Tringa ochropus	לא מקנן באזורנו		ביצנית שחורת-כנף
Anas platyrhynchos	לא בסיכון	מקנן	ברכיה
Emberiza caesia	עתידו בסכנה		גיבתון אדום-מקור
Emberiza hortulana	עתידו בסכנה		גיבתון גנים
Emberiza calandra	לא בסיכון		גיבתון עפרוני
Elanus caeruleus	לא מקנן באזורנו	מקנן	דאה שחורת-כתף
Saxicola rubetra	לא מקנן באזורנו		דוחל חום-גרון
Saxicola rubicola	לא מקנן באזורנו		דוחל שחור-גרון
Upupa epops	לא בסיכון	מקנן	דוכיפת
Milvus migrans	נכחד כמקנן באזורנו		דיה שחורה
Passer domesticus	לא בסיכון	מקנן	דרור הבית
Passer hispaniolensis	בסיכון נמוך		דרור ספרדי
Psittacula krameri	מין פולש	מקנן	דררה
Luscinia megarhynchos	בסיכון נמוך		זמיר הירדן
Luscinia luscinia	לא מקנן באזורנו		זמיר מנומר
Circus aeruginosus	נכחד כמקנן באזורנו		זרון סוף
Circus cyaneus	לא מקנן באזורנו		זרון תכול
Sturnus vulgaris	לא מקנן באזורנו		זרזיר מצוי
Alauda arvensis	לא מקנן באזורנו		זרעית השדה
Alectoris chukar	לא בסיכון	מקנן	חוגלת סלעים
Carduelis carduelis	לא בסיכון	מקנן	חוחית
Spinus spinus	לא מקנן באזורנו		חורפי
Muscicapa striata	עתידו בסכנה		חטפית אפורה
Phoenicurus ochruros	בסיכון נמוך		חכלילית סלעים
Phoenicurus phoenicurus	לא מקנן באזורנו		חכלילית עצים
Lanius collurio	עתידו בסכנה		חנקן אדום-גב
Lanius senator	לא בסיכון		חנקן אדום-ראש
Lanius nubicus	לא בסיכון		חנקן נובי
Lanius minor	לא מקנן באזורנו		חנקן שחור-מצח
Locustella luscinides	נכחד כמקנן באזורנו		חרגולן זמירי
Gallinago gallinago	לא מקנן באזורנו		חרטומית ביצות
Delichon urbicum	לא בסיכון		טסית בתיים
Columba livia domestica	לא בסיכון	מקנן	יונת הבית
Parus major	לא בסיכון	מקנן	ירגזי מצוי
Carduelis chloris	לא בסיכון	מקנן	ירקון
Riparia riparia	לא מקנן באזורנו		כוכית גדות
Luscinia svecica	לא מקנן באזורנו		כחול חזה
Coracias garrulus	עתידו בסכנה	מקנן	כחל מצוי
Burhinus oedicnemus	לא בסיכון	מקנן	כרוון מצוי

סקר טבע עירוני - כפר יונה

צומת כפר יונה מזרח

אתר מספר 15

רשימת בעלי החיים שנצפו באתר

שם מדעי	סטטוס	שם המין	
Egretta garzetta	בסיכון נמוך	מקנן	לבנית קטנה
Philomachus pugnax	לא מקנן באזורנו		לוחם
Plegadis falcinellus	לא בסיכון	מקנן	מגלן חום
Acridotheres tristis	מין פולש	מקנן	מיינה מצויה
Motacilla cinerea	לא מקנן באזורנו		נחליאלי זנבתן
Motacilla alba	עתידו בסכנה		נחליאלי לבן
Motacilla flava	עתידו בסכנה		נחליאלי צהוב
Accipiter nisus	לא בסיכון	מקנן	נץ מצוי
Dendrocopos syriacus	לא בסיכון	מקנן	נקר סורי
Sylvia borin	לא מקנן באזורנו		סבכי אפור
Sylvia crassirostris	לא בסיכון		סבכי חורש
Sylvia communis	בסיכון נמוך		סבכי קוצים
Sylvia atricapilla	לא בסיכון		סבכי שחור-כיפה
Sylvia melanocephala	לא בסיכון	מקנן	סבכי שחור-ראש
Jynx torquilla	לא מקנן באזורנו		סבראש
Gallinula chloropus	לא בסיכון	מקנן	סופית
Apus apus	לא בסיכון	מקנן	סיס חומות
Hoplopterus spinosus	לא בסיכון	מקנן	סיקסק
Oenanthe oenanthe	לא בסיכון		סלעית אירופית
Oenanthe isabellina	עתידו בסכנה		סלעית ערבות
Oenanthe hispanica	בסכנת הכחדה		סלעית קיץ
Cecropis daurica	לא בסיכון	מקנן	סנונית מערות
Hirundo rustica	לא בסיכון	מקנן	סנונית רפתות
Corvus corone	לא בסיכון	מקנן	עורב אפור
Corvus frugilegus	לא מקנן באזורנו		עורב מזרע
Garrulus glandarius	לא בסיכון	מקנן	עורבני שחור-כיפה
Phylloscopus trochilus	לא מקנן באזורנו		עלווית אפורה
Phylloscopus collybita	עתידו בסכנה		עלווית חורף
Phylloscopus bonelli	בסיכון נמוך		עלווית לבנת-בטן
Galerida cristata	לא בסיכון	מקנן	עפרוני מצויץ
Calandrella brachydactyla	עתידו בסכנה		עפרונן קצר-אצבעות
Buteo buteo	בסיכון נמוך		עקב חורף
Buteo (buteo) vulpinus	בסיכון נמוך		עקב מזרחי
Anthus cervinus	לא מקנן באזורנו		פפיון אדום-גרונן
Anthus spinoletta	לא מקנן באזורנו		פפיון מים
Anthus trivialis	לא מקנן באזורנו		פפיון עצים
Anthus campestris	בסכנת הכחדה חמורה		פפיון צהוב
Anthus pratensis	לא מקנן באזורנו		פפיון שדות
Fringilla coelebs	לא מקנן באזורנו		פרוש מצוי
Prinia gracilis	לא בסיכון	מקנן	פשוש
Cinnyris osea	לא בסיכון	מקנן	צופית בוהקת
Corvus monedula	לא בסיכון	מקנן	קאק
Cuculus canorus	לא בסיכון		קוקיה אירופית
Clamator glandarius	לא בסיכון	מקנן	קוקיה מצויצת
Turdus philomelos	לא מקנן באזורנו		קיכלי רונן
Acrocephalus schoenobaenus	לא מקנן באזורנו		קנית פסים
Acrocephalus scirpaceus	לא בסיכון	מקנן	קנית קטנה
Turdus merula	לא בסיכון	מקנן	שחרור
Hippolais pallida	לא בסיכון		שיחנית קטנה
Alcedo atthis	לא מקנן באזורנו		שלדג גמדי

סקר טבע עירוני - כפר יונה

צומת כפר יונה מזרח

אתר מספר 15

רשימת בעלי החיים שנצפו באתר

שם מדעי	סטטוס	שם המין	
<i>Halcyon smyrnensis</i>	לא בסיכון	שלדג לבן-חזה	מקנן
<i>Coturnix coturnix</i>	בסכנת הכחדה חמורה	שליו נודד	
<i>Merops apiaster</i>	עתידו בסכנה	שרקרק מצוי	מקנן
<i>Anas crecca</i>	לא מקנן באזורנו	שרשיר מצוי	
<i>Myiopsitta monachus</i>	לא מקנן באזורנו	תוכי מזרי	מקנן
<i>Streptopelia turtur</i>	בסיכון נמוך	תור מצוי	מקנן
<i>Streptopelia decaocto</i>	לא בסיכון	תור צווארון	מקנן
<i>Tyto alba</i>	לא בסיכון	תנשמת לבנה	מקנן
פפרים			
<i>Melanargia titea</i>	לא בסיכון	אביבית משוישת	
<i>Carcharodus alceae</i>	לא בסיכון	אפורית החלמית	
<i>Danaus chrysippus chrysippus</i>	לא בסיכון	דנאית הדורה	
<i>Colotis fausta</i>	לא בסיכון	דרומי הצלף	
<i>Catopsilia florella</i>	לא בסיכון	הגרן הסנא	
<i>Pelopidas thrax thrax</i>	לא בסיכון	הספרית הדוחן	
<i>Gegenes pumilio</i>	לא בסיכון	הספרית שחורה	
<i>Papilio machaon syriacus</i>	לא בסיכון	זנב-סנונית נאה	
<i>Euchloe ausonia</i>	לא בסיכון	ירוק-כנף טלוא	
<i>Euchloe belemia</i>	לא בסיכון	ירוק-כנף מפוספס	
<i>Leptotes pirithous</i>	לא בסיכון	כחלון האספסת	
<i>Lampides boeticus</i>	לא בסיכון	כחלון האפון	
<i>Azonus jesus</i>	לא בסיכון	כחלון הינבוט	
<i>Zizeeria karsandra</i>	לא בסיכון	כחלון הקוטב	
<i>Luthrodes galba</i>	לא בסיכון	כחליל הקטנית	
<i>Deudorix livia</i>	לא בסיכון	כחליל הרימון	
<i>Polyommatus icarus zelleri</i>	לא בסיכון	כחליל השברק	
<i>Freyeria trochylus trochylus</i>	לא בסיכון	כחליל מקושט	
<i>Melitaea trivia/syriaca</i>	לא בסיכון	כיתמית הבוצין	
<i>Anthocharis cardamines phoenissa</i>	לא בסיכון	כתום-כנף המצלתיים	
<i>Pieris brassicae catoleuca</i>	לא בסיכון	לבנין הכרוב	
<i>Pieris (Artogeia) rapae leucosoma</i>	לא בסיכון	לבנין הצנון	
<i>Pontia daplidice daplidice</i>	לא בסיכון	לבנין הרכפה	
<i>Belenois aurota</i>	לא בסיכון	לבנין משויש	
<i>Gonepteryx cleopatra</i>	לא בסיכון	לימוני האשחר	
<i>Lycaena phlaeas</i>	לא בסיכון	נחשתן הארכובית	
<i>Lycaena thersamon</i>	לא בסיכון	נחשתן החומעה	
<i>Vanessa cardui cardui</i>	לא בסיכון	נימפית החורשף	
<i>Vanessa atalanta atalanta</i>	לא בסיכון	נימפית הסרפד	
<i>Colias libanotica</i>	לא בסיכון	צהובוני התלתן	

סקר טבע עירוני - כפר יונה

צומת כפר יונה מזרח

אתר מספר 15

רשימת מיני צומח				
שם הצמח	שם מדעי	שכיחות	סטטוס	אנדמיות
1. אזנב מצוי	<i>Urospermum picroides</i>	נפוץ		
2. אלת המסטיק	<i>Pistacia lentiscus</i>		שתול	
3. אמ"ך קוצני	<i>Emex spinosa</i>	נפוץ		
4. אספסת אשונה	<i>Medicago rigidula</i>	נפוץ		
5. אספסת מצויה	<i>Medicago polymorpha</i>	נפוץ		
6. אפזרית בלתי מזוהה	<i>Spergularia sp.</i>	אין נתון		
7. ארכובית שבטבטית	<i>Polygonum equisetiforme</i>	נפוץ		
8. בקיה צרפתית	<i>Vicia narbonensis</i>	מצוי		
9. בקיה שעירה	<i>Vicia villosa</i>	תדיר		
10. ברומית ספרדית	<i>Bromus madritensis</i>	מצוי		
11. גדילן מצוי	<i>Silybum marianum</i>	נפוץ		
12. גומא הפקעים	<i>Cyperus rotundus</i>	נפוץ		
13. דבשה הודית	<i>Melilotus indicus</i>	נדיר למדי		
14. דרדר הקורים	<i>Centaurea procurrans</i>	נפוץ		חופי ישראל וסיני
15. זון אשון	<i>Lolium rigidum</i>	נפוץ		
16. זנב-עקרב שיכני	<i>Scorpiurus muricatus</i>	תדיר		
17. חומעה יפה	<i>Rumex pulcher</i>	מצוי		
18. חמצץ נטוי	<i>Oxalis pes-caprae</i>		פולש	
19. חסת המצפן	<i>Lactuca serriola</i>	נפוץ		
20. חפורית מצויה	<i>Phalaris brachystachys</i>	מצוי		
21. חרצית עטורה	<i>Chrysanthemum coronarium</i>	נפוץ		
22. טופח ירושלים	<i>Lathyrus hierosolymitanus</i>	מצוי		
23. טיונית החולות	<i>Heterotheca subaxillaris</i>		פולש	
24. כנפון זהוב	<i>Verbesina encelioides</i>		פולש	
25. לוטם שעיר	<i>Cistus creticus</i>		שתול	
26. לשון-שור מגובבת	<i>Hormuzakia aggregata</i>	תדיר		
27. מעוג כרתי	<i>Lavatera cretica</i>	מצוי		
28. ניסנית זיפנית	<i>Crepis aspera</i>	נפוץ		
29. עולש מצוי	<i>Cichorium endivia</i>	נפוץ		
30. צנון מצוי	<i>Raphanus raphanistrum</i>	מצוי		
31. קדד ספרדי	<i>Astragalus boeticus</i>	תדיר		
32. קיקיון מצוי	<i>Ricinus communis</i>		פולש	
33. קנה מצוי	<i>Phragmites australis</i>	נפוץ		
34. שיח-אברהם מצוי	<i>Vitex agnus-castus</i>		מוגן, שתול	
35. שיטה כחלחלה	<i>Acacia saligna</i>		פולש	
36. שעורת התבור	<i>Hordeum spontaneum</i>	נפוץ		
37. תלתן הפוך	<i>Trifolium resupinatum</i>	נפוץ		
38. תלתן לביד	<i>Trifolium tomentosum</i>	נפוץ		

סקר טבע עירוני - כפר יונה

אלוני כפר יונה

אתר מספר 16

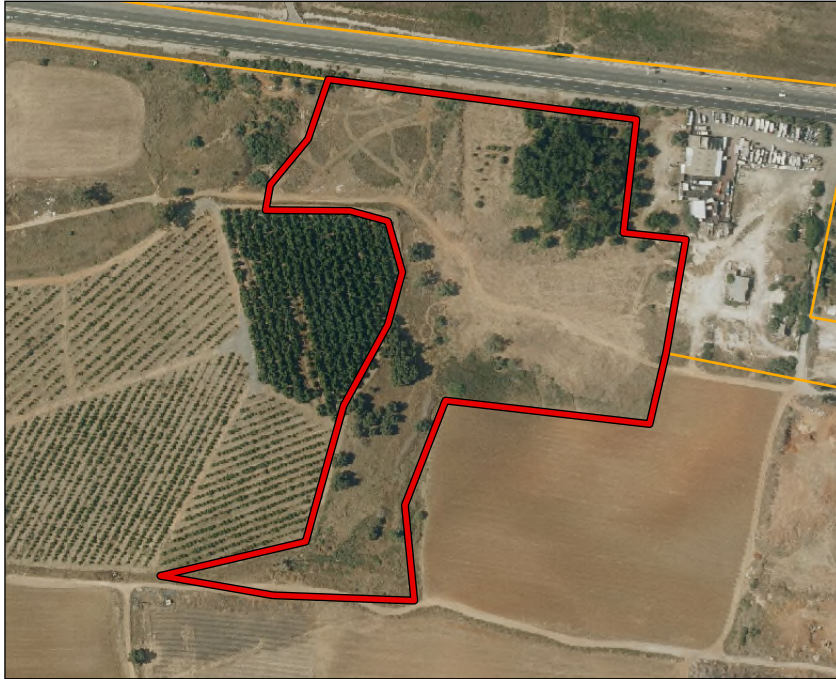

מידע כללי:

שטח:	62.2 דונם.
מיקום:	דרומית לכביש 57, מרחק 450 מטרים ממערב לצומת רחובות גולני והמייסדים, ממזרח לתחנת דלק. נ.צ. מרכזי 192518/691882.
נגישות:	דרך עפר בהמשך רחוב המייסדים, המגיעה עד לתחנת הדלק מדרום לכביש 57. הדרך חוצה את האתר בין מטע הפקאנים לחורשת האלונים.
קישוריות:	האתר הינו חלק מאתר גדול יותר (מערב כפר יונה).



תיאור כללי:

פסיפס המשלב שטחים טבעיים ושטחים בעיבוד אקסטנסיבי. תאריכי הסקירה: אוקטובר 2021 - מאי 2022.

טופוגרפיה:

האתר ממוקם לאורך שקע טופוגרפי הכולל בריכת חורף וערוץ המתנקז צפונה לכיוון נחל אלכסנדר.

צומח:

חורשת אלוני התבור עתיקים וביניהם צומח עשבוני כולל גיאופיטים כגון צבעונים. בקרבתה שדה חמרה עם צומח עשבוני, ומטע פקאנים ובו מינים חובבי לחות כגון לוף ירוק ולשון-כלב כרתית.

מיני צומח "אדומים":

חוחן קרדני, תלתן פלשתי.

מיני דגל:

אלון התבור, לוליינית מעובה, צבעוני ההרים, ציפורנית צרפתית, רכפה מזרחית, שפתן מצוי.

בעלי חיים:

באתר בעלי חיים מקבוצות רבות, כולל יונקים, זוחלים, דו-חיים, עופות, פרפרים וקבוצות נוספות. המינים שפעילים באתר מאפיינים שטחים פתוחים, כולל משארי חמרה, בתי גידול לחים וער פתוח של אלונים.

מיני דגל:

חזיר בר, זעמן שחור, קרפדה ירוקה, עורבני שחור-כיפה, תור מצוי, זנב-סנונית נאה.

סקר טבע עירוני - כפר יונה

אלוני כפר יונה

אתר מספר 16

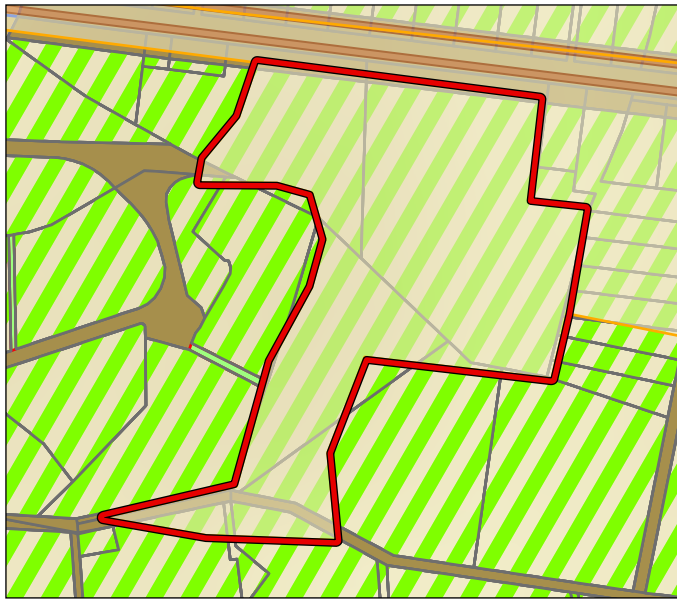

דרך קיימת מאושרת
 מעבר להולכי רגל
 שטח חקלאי

תכניות מאושרות בשטח האתר:

הערה: התב"עות הנ"ל הן התוכניות המרכזיות באתר זה, ואין להסתמך על מידע זה. מח/128 א
 מח/137 א הצ/49
 הצ/150

תכניות מתאר ארציות ומחוזיות:

תמ"א 35 - מרקם עירוני.

מקרא ייעודי הקרקע בשטח האתר:

שימושי קרקע בפועל:

שטח טבעי.

הנתונים נכונים לאוקטובר 2022



תכניות עתידיות בשטח האתר:

קיים תכנון לשכונת מגורים.

תשתיות קליטת קהל:

אין באתר תשתיות לקליטת קהל.

מוסדות חינוך ותרבות:

אין מוסדות חינוך ותרבות בקרבת האתר.

המלצות:

שימור החורשה והבטחת הקישור לשטחים החקלאיים מצפון. חסימת כניסה ברכב. שיקום בריכת החורף שבאתר. תכנון מפורט ייערך בשילוב אקולוגי שיצביע על המלצות אקולוגיות פרטניות.

סקר טבע עירוני- כפר יונה

אתר מספר 16

אלוני כפר יונה

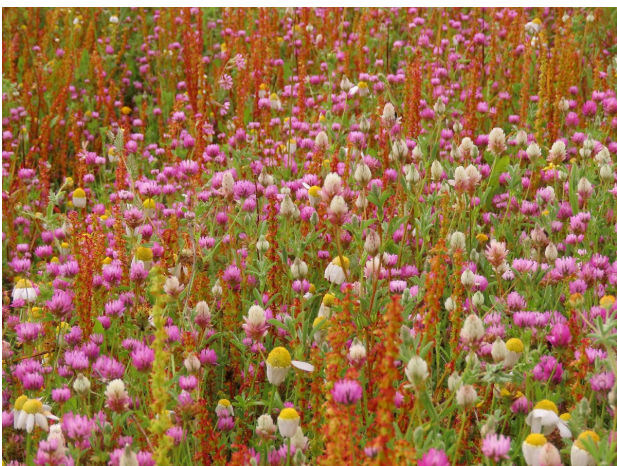

סקר טבע עירוני - כפר יונה

אלוני כפר יונה

אתר מספר 16

ממצאים	פירוט
1. עץ בולט/ מיוחד	אלון התבור – עץ בוגר - 5 מטרים
2. צמח ייחודי	לוליינית מעובה – מספר צמחים
3. צמח אדום	חוחן קרדני – 3 פרטים
4. בוסתן/ חקלאות מסורתית	קריית הפקאן – חורשה יפה
5. בית גידול ייחודי	זקנן שעיר, שום קצר, מצילות מצויצות – כתם חמרה
6. צמח ייחודי	לוליינית מעובה
7. צמח ייחודי	מצילות החוף, תלתן פלשתי, תלתן דו-גוני
8. צמח ייחודי	לשון-כלב כרתית – בודד
9. אתר פריחה	לוף מנומר – עשרות פרטים
10. צמח נדיר/ על סף איום	תלתן פלשתי
11. בוסתן/ חקלאות מסורתית	צבר מצוי – שיחיה קטנה
12. עץ בולט/ מיוחד	אלון התבור – מספר עצים צעירים
13. אתר פריחה	בן-חצב 'יקינתוני' – מספר גושים
14. אתר פריחה	צבעוני ההרים – מספר פרטים
15. בריכת חורף	בריכת חורף קטנה
16. צמח נדיר/ על סף איום	חוחן קרדני – מספר צמחים
17. אתר צפרות	זור מצוי, בז מצוי, עורבני שחור-כיפה – פעילות רבה של ציפורים מקומיות ונוודות בחורשת האחונים ובשטח הלח הסמוך
18. צמח נדיר/ על סף איום	תלתן פלשתי
19. צמח ייחודי	כדן קטן-פריחים – מקבץ
20. צמח ייחודי	מצילות החוף – ריכוז גיאופיטים - מס' פרטים
21. אתר פריחה	תורמוס ארץ-ישראלי – ריכוז עשרות צמחים
22. בית גידול ייחודי	צבעוני ההרים, שום קצר – צומח חמרה
23. בית גידול לח עונתי	בריכה חפורה
24. אתר פריחה	צבעוני ההרים – עשרות פרטים
25. צמח אדום	חוחן קרדני – כמה פרטים
26. עץ בולט/ מיוחד	אלון התבור – חורשה המשלבת עצים עתיקים וצעירים לפחות 20
27. צמח ייחודי	שפתן מצוי
28. אתר פריחה	מצילות החוף
29. עץ בולט/ מיוחד	אלון התבור – בודד

סקר טבע עירוני - כפר יונה

אלוני כפר יונה

אתר מספר 16

פירוט

ממצאים

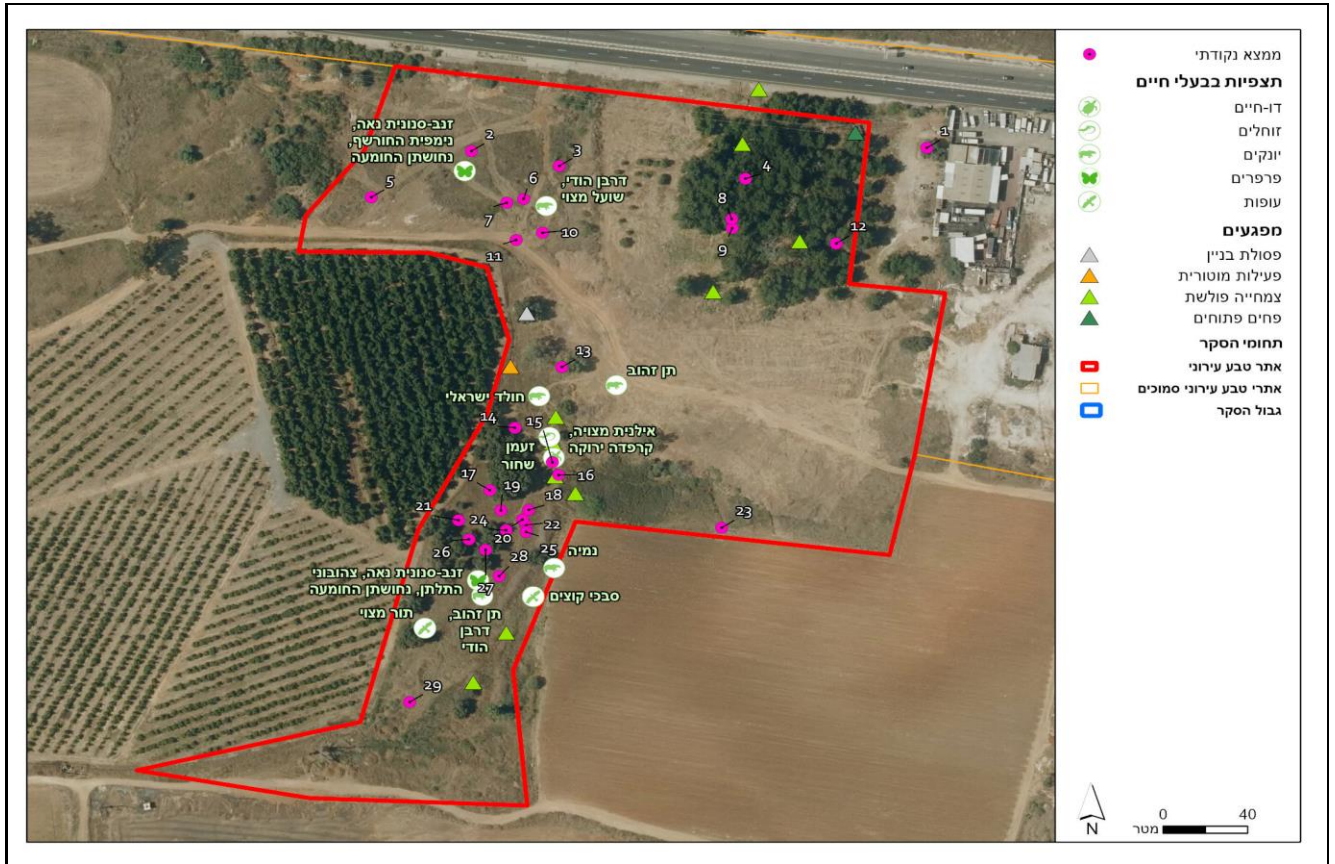

סקר טבע עירוני - כפר יונה

בריכת חורף

אתר מספר 17



מידע כללי:

שטח:	5.5 דונם.
מיקום:	כ-130 מטרים ממערב לרחוב גולני, מול בניינים מס' 52-62. נ.צ. מרכזי 192741/691474.
נגישות:	דרך עפר בהמשך רחוב ויצמן, אחרי 250 מטרים יש לפנות שמאלה לדרך עפר נוספת ולהמשיך 165 מ' עד הבריכה, הנמצאת מאחורי ערימות עפר.
קישוריות:	האתר הינו חלק מאתר גדול יותר (מערב כפר יונה).



תיאור כללי:

בריכת חורף קטנה שנוצרה כתוצאה מעבודות עפר. תאריכי הסקירה: אוקטובר 2021 - מאי 2022.

טופוגרפיה:

שקע טופוגרפי שנוצר בעבודות עפר - בריכת חורף.

צומח:

בריכה עונתית עם צומח הידרופילי כגון בצעוני מצוי ואגמון ימי. מסביב שטח מופר עם שיטה כחלחלה.

מיני צומח "אדומים":

לא תועדו באתר מינים 'אדומים'.

מיני דגל:

לא אותרו מינים ראויים לציון.

בעלי חיים:

באתר בעלי חיים מקבוצות שונות, כולל זוחלים, דו-חיים, עופות ופרפרים המאפיינים שטחים פתוחים, משארי חמרה ובתי גידול לחים עונתית.

מיני דגל:

קרפדה ירוקה, חומט גמד, ברכיה, שלדג לבן-חזה, שרקרק מצוי, דנאית הדורה.

סקר טבע עירוני - כפר יונה

בריכת חורף

אתר מספר 17

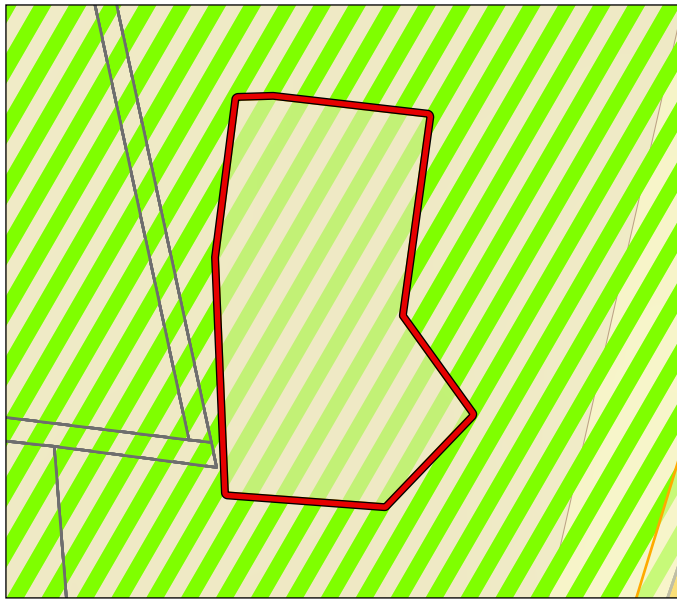

שטח חקלאי

תכניות מאושרות בשטח האתר:

הערה: התב"עות הנ"ל הן התוכניות המרכזיות באתר זה, ואין להסתמך על מידע זה. הצ/150

מקרא ייעודי הקרקע
בשטח האתר:

תכניות מתאר ארציות ומחוזיות:

תמ"א 35 - מרקם עירוני.

הנתונים נכונים לאוקטובר 2022



שימושי קרקע בפועל:

שטח טבעי.

תכניות עתידיות בשטח האתר:

קיים תכנון לשכונת מגורים.

תשתיות קליטת קהל:

אין באתר תשתיות לקליטת קהל.

מוסדות חינוך ותרבות:

אין מוסדות חינוך ותרבות בקרבת האתר.

המלצות:

כיוון שהמרחב מסביב מיועד לפיתוח, ההמלצה להעביר צמחייה וקרקע מהבריכה לטובת יצירת בריכה חדשה במרחב חקלאי פתוח. ניתן לבחון את שילוב בריכת החורף כשצ"פ בבינוי העתידי. תכנון מפורט יערך בשילוב אקולוג שיצביע על המלצות אקולוגיות פרטניות.

סקר טבע עירוני- כפר יונה

אתר מספר 17

בריכת חורף



סקר טבע עירוני - כפר יונה

בריכת חורף

אתר מספר 17

ממצאים	פירוט
1. צמח ייחודי	לפופית כפנית
2. בית גידול לח עונתי	אגמון ימי, בצעוני מצוי – מחפורת חמרה עם ריכוז אגמון
3. עץ בולט/ מיוחד	אלון התבור – גובה 35 מ'

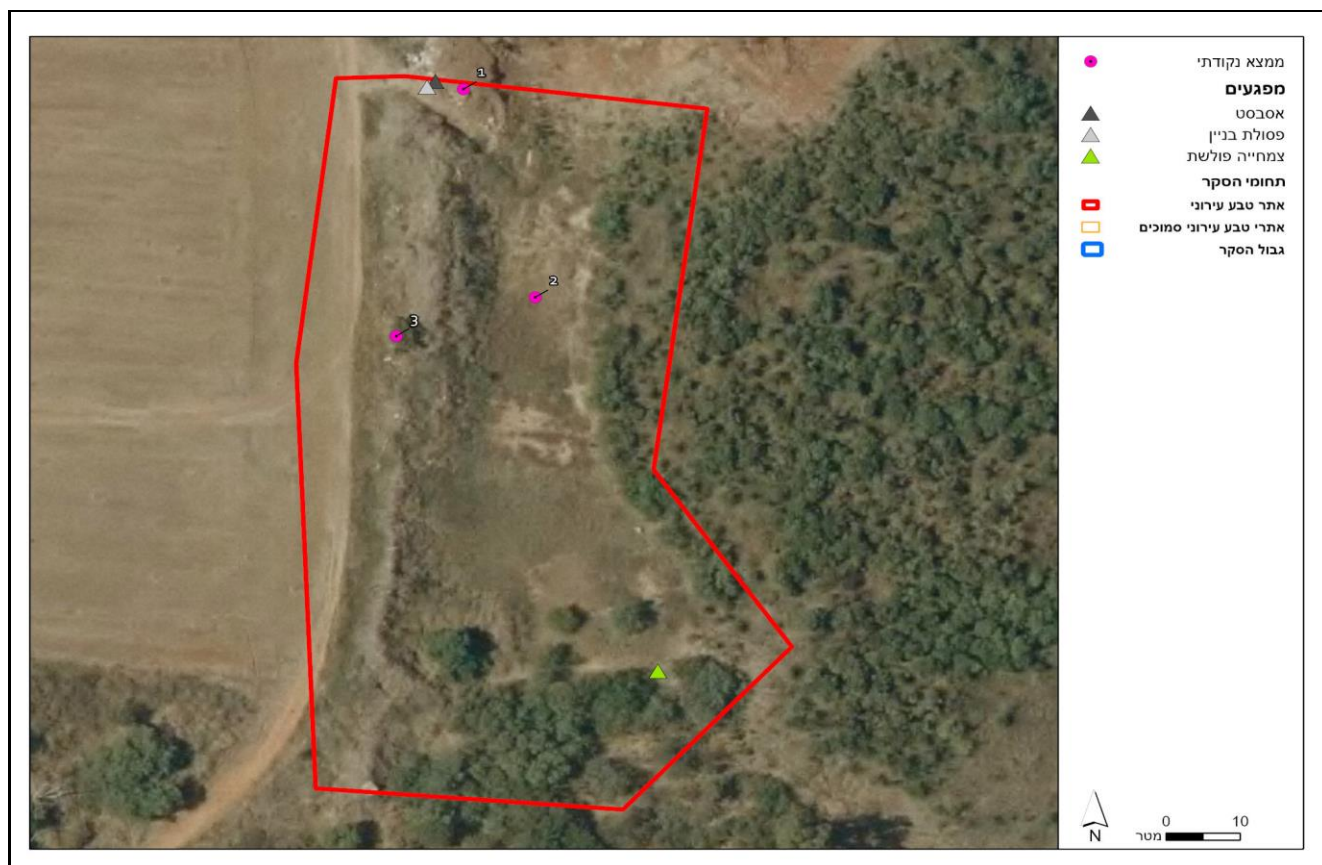

סקר טבע עירוני - כפר יונה

משאר חמרה

אתר מספר 18



מידע כללי:

שטח:	20.5 דונם.
מיקום:	בצמוד ומצפון למחנה מוטה גור, מחוץ לתחום הבסיס. נ.צ. מרכזי 193300/693969.
נגישות:	גישה בדרכים חקלאיות מאזור מפעלי מעברות בעמק חפר.
קישוריות:	האתר הינו חלק מאתר גדול יותר (צפון-מערב).



תיאור כללי:

שטח לא מעובד לפחות מאז שנת 2005. תאריכי הסקירה: אוקטובר 2021 - מאי 2022.

טופוגרפיה:

שטח מישורי המוגבה מעט מסביבתו.

צומח:

צומח עשבוני המשלב מיני חמרה ומינים כוללניים. מעט יחסית גיאופיטים ומינים "מעניינים" בשל עיבוד בעבר.

מיני צומח "אדומים":

לא תועדו באתר מינים 'אדומים'.

מיני דגל:

לא אותרו מינים ראויים לציון.

בעלי חיים:

באתר בעלי חיים מקבוצות שונות, בעיקר יונקים, עופות ופרפרים המאפיינים שטחים פתוחים, כולל משארי חמרה עם צמחייה עשבונית.

מיני דגל:

דרבן, חוגלת סלעים, כרוון מצוי, בז מצוי, עפרוני מצויץ, ירוק-כנף מפוספס.

סקר טבע עירוני - כפר יונה

משאר חמרה

אתר מספר 18

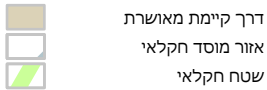
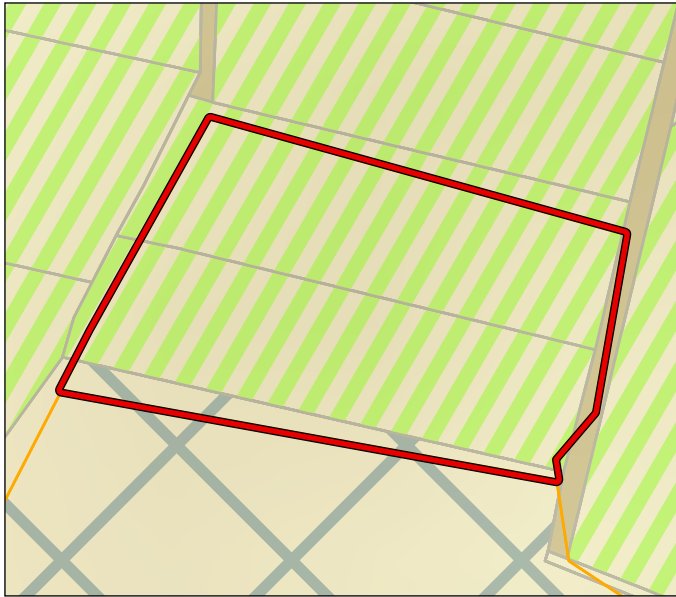

תכניות מאושרות בשטח האתר:

הערה: התב"עות הנ"ל הן התוכניות המרכזיות באתר זה, ואין להסתמך על מידע זה. הצ/150

מקרא ייעודי הקרקע
בשטח האתר:

תכניות מתאר ארציות ומחוזיות:

תמ"א 35 - מרקם עירוני.

הנתונים נכונים לאוקטובר 2022



שימושי קרקע בפועל:

שטח טבעי.

תכניות עתידיות בשטח האתר:

כפר יונה מערב.

תשתיות קליטת קהל:

מוסדות חינוך ותרבות:

אין באתר תשתיות לקליטת קהל.

אין מוסדות חינוך ותרבות בקרבת האתר.

המלצות:

שימור וחימת גישה ברכב.

סקר טבע עירוני- כפר יונה

אתר מספר 18

משאר חמרה



סקר טבע עירוני - כפר יונה משאר חמרה

אתר מספר 18

פירוט	ממצאים
ברוש מצוי - שדרה	1. עץ בולט/ מיוחד
אשל בלתי מזוהה - שיח גדול	2. עץ בולט/ מיוחד



סקר טבע עירוני - כפר יונה

משאר אשחרים

אתר מספר 19



מידע כללי:

שטח:	5.8 דונם.
מיקום:	בפינה הצפונית-מערבית של מחנה מוטה גור, מחוץ לתחום הבסיס. נ.צ. מרכזי 192836/693737.
נגישות:	גישה רגלית מאזור בית הקברות של כפר מונש.
קישוריות:	האתר הינו חלק מאתר גדול יותר (צפון-מערב).



תיאור כללי:

שטח שעיבודו הופסק כנראה לקראת שנת 2010. תאריכי הסקירה: אוקטובר 2021 - מאי 2022.

טופוגרפיה:

מדרון מתון המשתפל לכיוון צפון.

צומח:

שיחייה של אשחר רחב-עלים וקידה שעירה, בשטח שעובד בעבר.

מיני דגל:
אשחר רחב-עלים.

מיני צומח "אדומים":
לא תועדו באתר מינים 'אדומים'.

בעלי חיים:

באתר בעלי חיים מקבוצות שונות כולל יונקים, זוחלים, עופות ופרפרים המאפיינים שטחים פתוחים כולל משארי חמרה ושיחיות.

מיני דגל:

דרבן, חולד, זיקית, תור מצוי, שיחנית קטנה, לימוני האשחר.

סקר טבע עירוני - כפר יונה

משאר אשחרים

אתר מספר 19

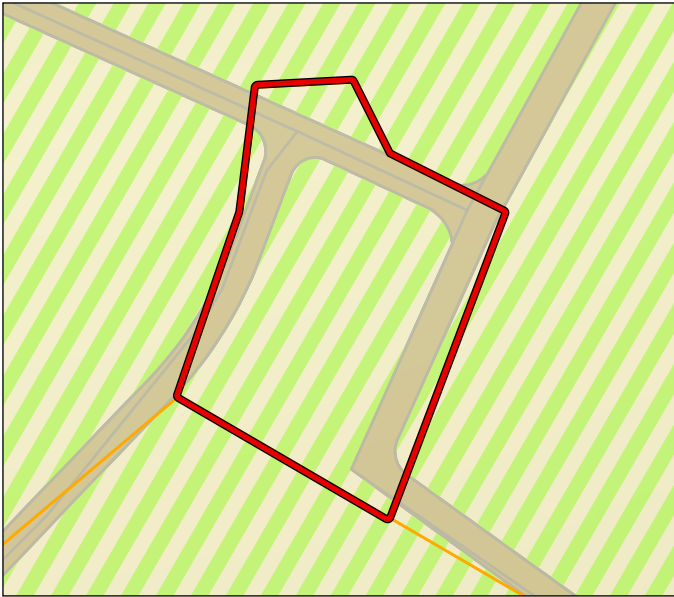

דרך קיימת מאושרת
שטח חקלאי

תכניות מאושרות בשטח האתר:

הערה: התב"עות הנ"ל הן התוכניות המרכזיות באתר זה, ואין להסתמך על מידע זה. הצ/150

מקרא ייעודי הקרקע
בשטח האתר:

תכניות מתאר ארציות ומחוזיות:

תמ"א 35 - מרקם עירוני.

הנתונים נכונים לאוקטובר 2022



שימושי קרקע בפועל:

שטח טבעי.

תכניות עתידיות בשטח האתר:

כפר יונה מערב.

תשתיות קליטת קהל:

מוסדות חינוך ותרבות:

אין באתר תשתיות לקליטת קהל.

אין מוסדות חינוך ותרבות בקרבת האתר.

המלצות:

שימור, הסרת לנטנה סוגינית ושיטה כחלחלה.

סקר טבע עירוני- כפר יונה

משאר אשחרים

אתר מספר 19



סקר טבע עירוני - כפר יונה

משאר אשחרים

אתר מספר 19

פירוט	ממצאים
אשחר רחב-עלים – ריכוז מעורב בשיטה כחלחלה	עץ בולט/ מיוחד .1
קנה מצוי – מקבץ	צמחי מים וסביבה לחה .2



סקר טבע עירוני - כפר יונה משאר צפוני-מערבי

אתר מספר 20

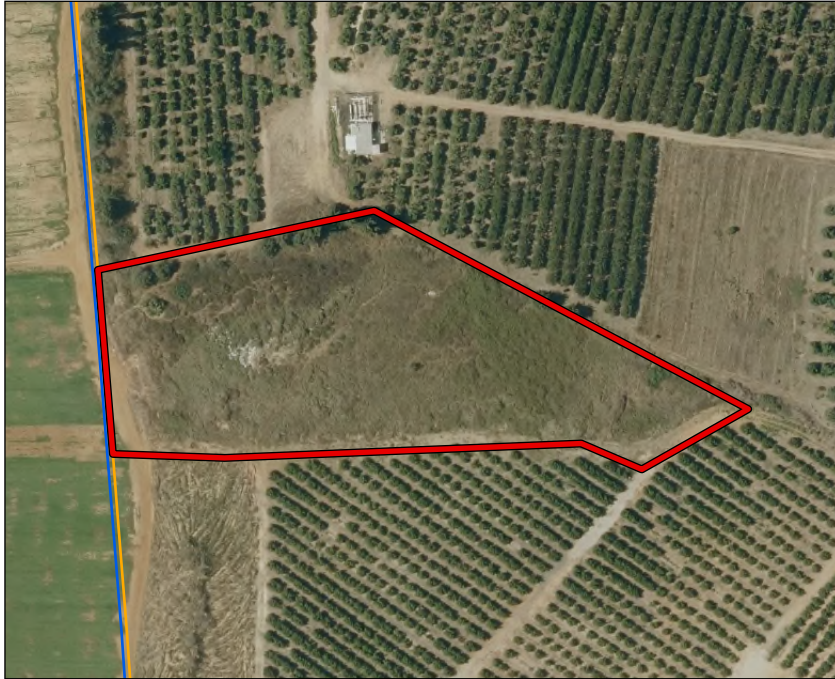

מידע כללי:

שטח:	11.9 דונם.
מיקום:	כ-500 מטרים מדרום-מזרח למדרשת רופין וכ-250 מטרים מדרום-מזרח לתחנה לחקר הסחף של משרד החקלאות. נ.צ. מרכזי 192514/693878.
נגישות:	גישה בדרכים חקלאיות מאזור בית הקברות של כפר מונש.
קישוריות:	האתר הינו חלק מאתר גדול יותר (צפון-מערב).



תיאור כללי:

שטח חמרה לא מעובד (כפי הנראה לא היה מעובד מעולם), ששימש תקופה ארוכה להשלכת פסולת חקלאית ואחרת. תאריכי הסקירה: אוקטובר 2021 - מאי 2022.

טופוגרפיה:

שטח מישורי.

צומח:

שטח המשלב שיחיית חמרה (בעיקר קידה שעירה), גיאופיטים כגון סייפן התבואה וסחלב קדוש, ושטחים מופרים עם ארכובית שבטבטית ובקיה שעירה.

מיני צומח "אדומים":

לא תועדו באתר מינים 'אדומים'.

מיני דגל:

זעזועית קטנה, כלנית מצויה, לוטם מרווני, מתנן שעיר, סחלב קדוש, סייפן התבואה, צבעוני ההרים.

בעלי חיים:

באתר בעלי חיים מקבוצות שונות כולל יונקים, זוחלים, עופות, פרפרים וקבוצות נוספות. בעלי החיים באתר מאפיינים שטחים פתוחים כולל משארי חמרה ושיחייה ים-תיכונית.

מיני דגל:

נמייה, דרבן, זיקית, שנונית שפלה, סבכי קוצים, סטירית פקוחה.

סקר טבע עירוני - כפר יונה

משאר צפוני-מערבי

אתר מספר 20

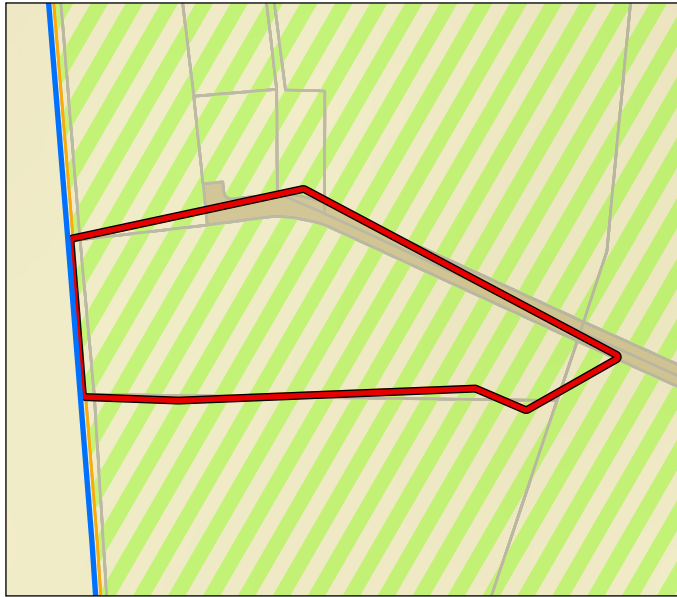

 דרך קיימת מאושרת
 שטח חקלאי

תכניות מאושרות בשטח האתר:

הערה: התב"עות הנ"ל הן התוכניות המרכזיות באתר זה, ואין להסתמך על מידע זה. הצ/150

תכניות מתאר ארציות ומחוזיות:

תמ"א 35 - מרקם עירוני.

מקרא ייעודי הקרקע בשטח האתר:

הנתונים נכונים לאוקטובר 2022



שימושי קרקע בפועל:

שטח טבעי.

תכניות עתידיות בשטח האתר:

כפר יונה מערב.

תשתיות קליטת קהל:

מוסדות חינוך ותרבות:

אין באתר תשתיות לקליטת קהל.

אין מוסדות חינוך ותרבות בקרבת האתר.

המלצות:

שימור, פינוי פסולת ישנה וחסידת גישה ברכבים.



סקר טבע עירוני - כפר יונה

משאר צפוני-מערבי

אתר מספר 20

ממצאים	פירוט
1. צמח ייחודי	אשחר רחב-עלים – ריכוז שיחים
2. צמח ייחודי	כלנית מצויה – ריכוז גיאופיטים - מספר פרטים
3. צמח נדיר/ על סף איום	סחלב קדוש – מספר גיאופיטים
4. בית גידול ייחודי	אלת המסטיק, מתנן שעיר, סירה קוצנית, לוטם שעיר – משאר חמרה עם שיחיה אופיינית
5. צמח ייחודי	צבעוני ההרים – מספר גיאופיטים
6. צמח ייחודי	כלנית מצויה – כתם קטן
7. אתר צפרות	קוקיה מצויצת, סבכי שחור-ראש, ירקון – אתר עם פעילות רבה של ציפורים מקומיות ונודדות
8. צמח ייחודי	סיפן התבואה – ריכוז גיאופיטים - מספר פרטים
9. צמחי מים וסביבה לחה	פטל קדוש – חישת פטל
10. בריכת חורף	אגמון ימי – בריכה קטנה, 5 מ"ר
11. צמח ייחודי	חלבולב החוף – ריכוז מספר צמחים

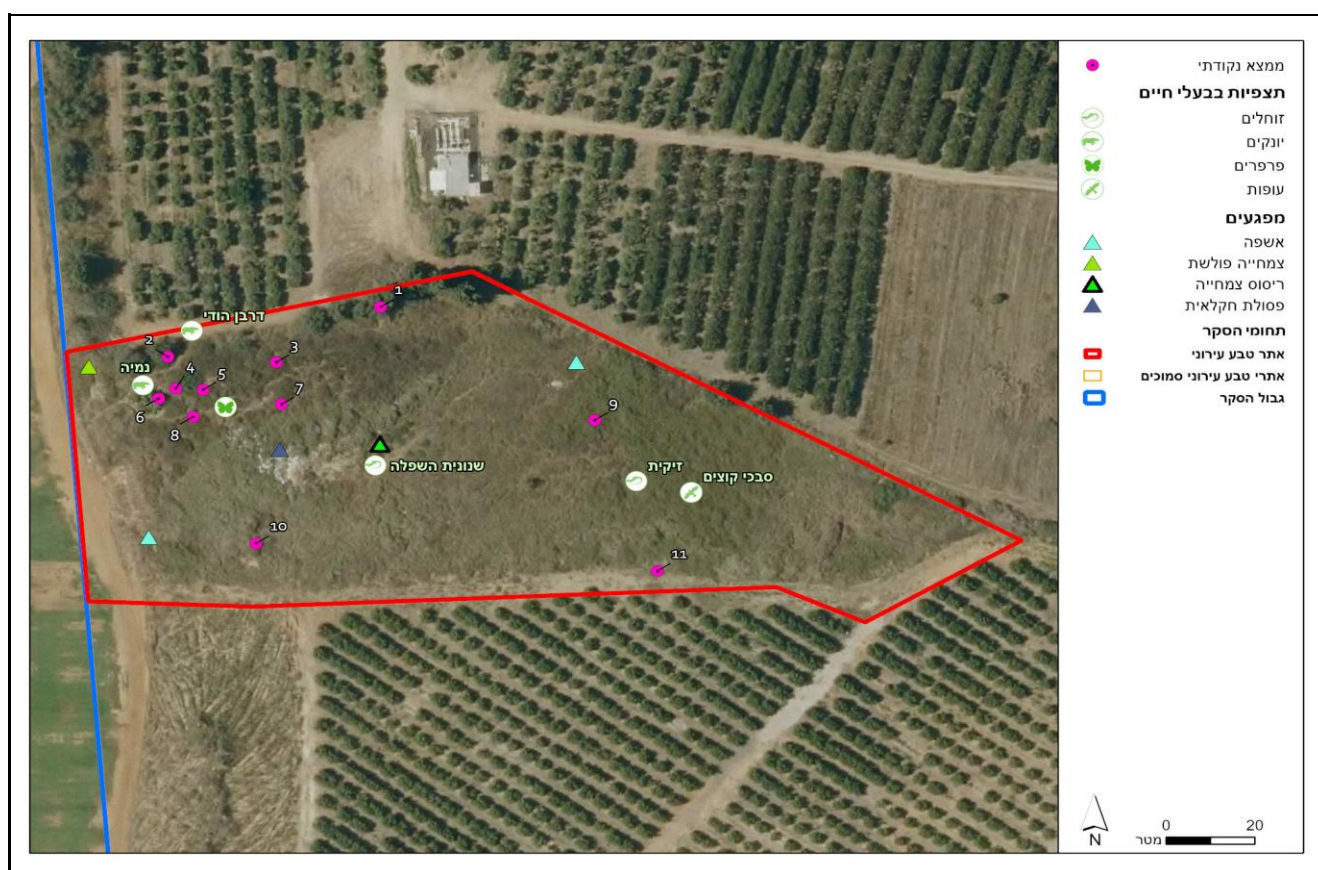

סקר טבע עירוני - כפר יונה חורשת האקליפטוסים

אתר מספר 21



מידע כללי:

שטח:	29.3 דונם.
מיקום:	בצמוד ומדרום למחנה מוטה גור, בין המשך הרחובות רבי אלימלך (במזרח) וגילה (במערב). נ.צ. מרכזי 193545/692492.
נגישות:	גישה לא מוסדרת מדרך עפר בהמשך רחוב רבי אלימלך.
קישוריות:	האתר נמצא ברצף עם אתר צפון-מזרח ומופרד בגדר ממחנה מוטה גור.



תיאור כללי:

חורשת אקליפטוסים גדולה שהייתה בעבר בתחום המגודר של מחנה מוטה גור. תאריכי הסקירה: אוקטובר 2021 - מאי 2022.

טופוגרפיה:

שטח מישורי.

צומח:

חורשת אקליפטוסים ובה מופע של שיחיית חמרה (עם כתמים עשבוניים), עשירה בגיאופיטים ומינים נדירים.

מיני דגל:

בן-חצב יקינתוני, בן-סירה מיובל, זעריר כוכבני, כלנית מצויה, כתמה עבת-שורשים, צבעוני ההרים, צהרון מצוי.

מיני צומח "אדומים":

שום תל-אביבי, תורמוס צהוב, תורמוס שעיר, תלתן פלשתי.

בעלי חיים:

באתר בעלי חיים מקבוצות שונות כולל יונקים, זוחלים, עופות, פרפרים וקבוצות נוספות. באתר מינים שמאפיינים שטחים פתוחים כמו חורשות עצים בוגרים ומשארי חמרה.

מיני דגל:





חזיר בר, דרבן, חדף לבן-שיניים, חרדון מצוי, תור מצוי, ירוק-כנף טלוא.

סקר טבע עירוני - כפר יונה

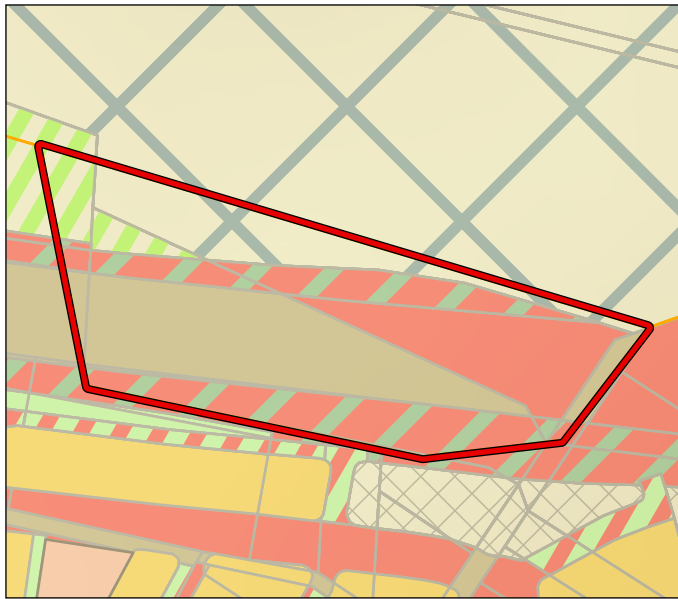
חורשת האקליפטוסים

אתר מספר 21



-  דרך קיימת מאושרת
-  דרך מוצעת
-  אזור מוסד חקלאי
-  שטח חקלאי
-  שטח לפיתוח נופי

הנתונים נכונים לאוקטובר 2022



תכניות מאושרות בשטח האתר:

הערה: התב"עות הנ"ל הן התוכניות המרכזיות באתר זה, ואין להסתמך על מידע זה. הצ/150
 הצ/2-188/1. תוכנית מח/137/א - כביש עוקף כפר יונה - אושרה
 2010.

תכניות מתאר ארציות ומחוזיות:

תמא/10/ג/10
 מח/137/א
 תמא 35 - מרקם שמור משולב

מקרא ייעודי הקרקע בשטח האתר:

שימושי קרקע בפועל:

חורשה נטועה.

תכניות עתידיות בשטח האתר:

לא ידוע על תוכניות עתידיות.

תשתיות קליטת קהל:

אין באתר תשתיות לקליטת קהל.

מוסדות חינוך ותרבות:

אין מוסדות חינוך ותרבות בקרבת האתר.

המלצות:

שימור החלקים שאינם מיועדים להריסה ישירה ע"י הכביש החדש, איסוף זרעים וקרקע. שמירת האנדרטה ושחזורה במקום נגיש לציבור הרחב.

סקר טבע עירוני- כפר יונה
חורשת האקליפטוסים

אתר מספר 21



סקר טבע עירוני - כפר יונה

חורשת האקליפטוסים

אתר מספר 21

ממצאים	פירוט
1. צמח אדום	תורמוס צהוב – עשרות פרטים
2. צמח אדום	תורמוס צהוב – בודד
3. צמח ייחודי	זעיר כוכבי
4. אתר פריחה	בן-חצב יקינתוני – מספר פרטים
5. בית גידול ייחודי	קידה שעירה – כתם שיחיה גדול
6. עץ בולט/ מיוחד	אלון התבור – התחדשות מעטה של אלוני תבור בחורשה
7. צמח ייחודי	חלוק שעיר, בן-סירה מיובל
8. צמח נדיר/ על סף איום	שום תל-אביב – בודד
9. צמח ייחודי	תורמוס שעיר – עשרות פרטים
10. אתר פריחה	בן-חצב סתונוני – ריכוז גיאופיטים - מספר פרטים
11. צמח נדיר/ על סף איום	תורמוס שעיר, תגית קיצית – ריכוז עשרות צמחים
12. אתר פריחה	בן-חצב יקינתוני – ריכוז גיאופיטים - מאות פרטים
13. אתר פריחה	בן-חצב יקינתוני – ריכוז מספר פרטים
14. עץ בולט/ מיוחד	אלון התבור – התחדשות אלונים פזורים בחורשה
15. אתר פריחה	כלנית מצויה – ריכוז גיאופיטים - עשרות פרטים
16. אתר פריחה	כלנית מצויה – ריכוז גיאופיטים - מאות פרטים
17. צמח ייחודי	בן-סירה מיובל
18. צמח ייחודי	ציפורן נקוד – צמח נדיר אזורית
19. אתר פריחה	בן-חצב יקינתוני – מאות פרטים בשטח
20. צמח נדיר/ על סף איום	שום תל-אביב – ריכוז גיאופיטים - מס' פרטים
21. אתר פריחה	חלוק שעיר, חרצית משוננת, תלתן פלשתי – מרבד פורח
22. אתר פריחה	בן-חצב יקינתוני – ריכוז גיאופיטים - מאות פרטים
23. צמח נדיר/ על סף איום	תלתן פלשתי
24. צמח נדיר/ על סף איום	שום תל-אביב
25. אתר פריחה	תורמוס צר-עלים – עשרות פרטים
26. אתר פריחה	חלוק שעיר

סקר טבע עירוני - כפר יונה

חורשת האקליפטוסים

אתר מספר 21

פירוט

ממצאים

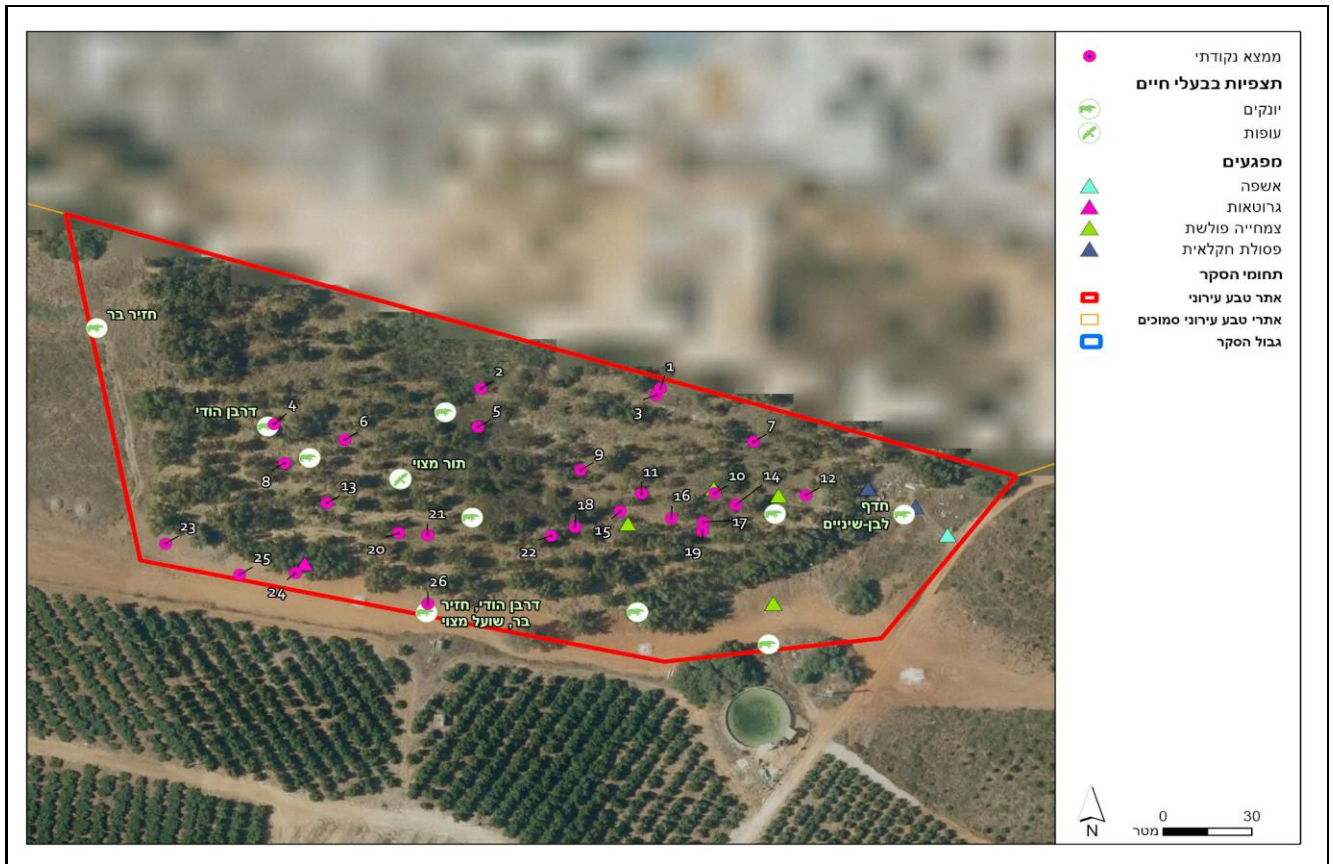

סקר טבע עירוני - כפר יונה אלוני בית הקברות

אתר מספר 22



מידע כללי:

שטח:	28.7 דונם.
מיקום:	בצמוד וממערב לבית הקברות, מדרום למחנה מוטה גור. נ.צ. מרכזי 192889/692817.
נגישות:	גישה לא מוסדרת מדרך עפר, המסתעפת שמאלה בקצה רחוב חרמון, מול בית הקברות.
קישוריות:	האתר נמצא ברצף עם אתר צפון-מערב ומופרד בגדר ממחנה מוטה גור.



תיאור כללי:

מקבץ פרדסים נטושים (לפחות 25 שנה) בהם יש תהליכי התחדשות טבעית של יער אלון התבור. תאריכי הסקירה: אוקטובר 2021 - מאי 2022.

טופוגרפיה:

שטח מישורי המשתפל מעט לכיוון מערב.

צומח:

פרדס נטוש (חלקו נעקר) ובו ריכוז גדול של אלוני התבור בני עד 30 שנה, כמו גם לנטנה ססגונית. במערב כתם שיטה כחלחלה.

מיני צומח "אדומים":

לא תועדו באתר מינים 'אדומים'.

מיני דגל:

אלון התבור, חלוק שעיר, שפתן מצוי, תורמוס ארץ-ישראלי.

בעלי חיים:

באתר בעלי חיים מקבוצות שונות כולל יונקים, זוחלים, עופות, פרפרים וקבוצות נוספות. בעלי החיים באתר מאפיינים שטחים פתוחים כגון משארי חמרה ושרידי יער פתוח של אלונים.

מיני דגל:

חזיר בר, דרבן, זעמן זיתני, נקר סורי, עורבני שחור-כיפה, כחלון האפון.

סקר טבע עירוני - כפר יונה

אלוני בית הקברות

אתר מספר 22

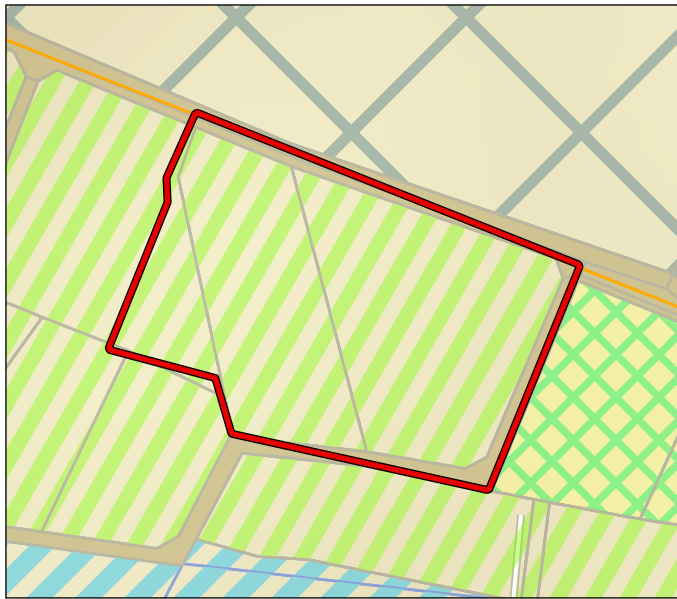

 דרך קיימת מאושרת
 שטח חקלאי

תכניות מאושרות בשטח האתר:

הערה: התב"עות הנ"ל הן התוכניות המרכזיות באתר זה, ואין להסתמך על מידע זה. הצ/150

תכניות מתאר ארציות ומחוזיות:

תמ"א 35 - מרקם שמור משולב. תמ"מ 21/3 - שטח חקלאי.

מקרא ייעודי הקרקע בשטח האתר:

שימושי קרקע בפועל:

שטח טבעי.

תכניות עתידיות בשטח האתר:

לא ידוע על תוכניות עתידיות.

תשתיות קליטת קהל:

אין באתר תשתיות לקליטת קהל.

מוסדות חינוך ותרבות:

אין מוסדות חינוך ותרבות בקרבת האתר.

המלצות:

שימור החורשה, הסרת לנטנה ססגונית ושיטה כחלחלה וחסוימה לגישה ברכב. תכנון מפורט ייערך בשילוב אקולוגי שיצביע על המלצות אקולוגיות פרטניות.

הנתונים נכונים לאוקטובר 2022





סקר טבע עירוני - כפר יונה

אלוני בית הקברות

אתר מספר 22

ממצאים	פירוט
.1 עץ בולט/ מיוחד	אלון התבור – התחדשות עשרות פרטים בפרדס נטוש
.2 עץ בולט/ מיוחד	אלון התבור – חלקת התחדשות קטנה
.3 צמח ייחודי	שפתן מצוי
.4 צמח ייחודי	לוטם שעיר – מספר שיחים
.5 צמח ייחודי	חלוק שעיר
.6 אתר פריחה	תורמוס ארץ-ישראלי – ריכוז מאות צמחים

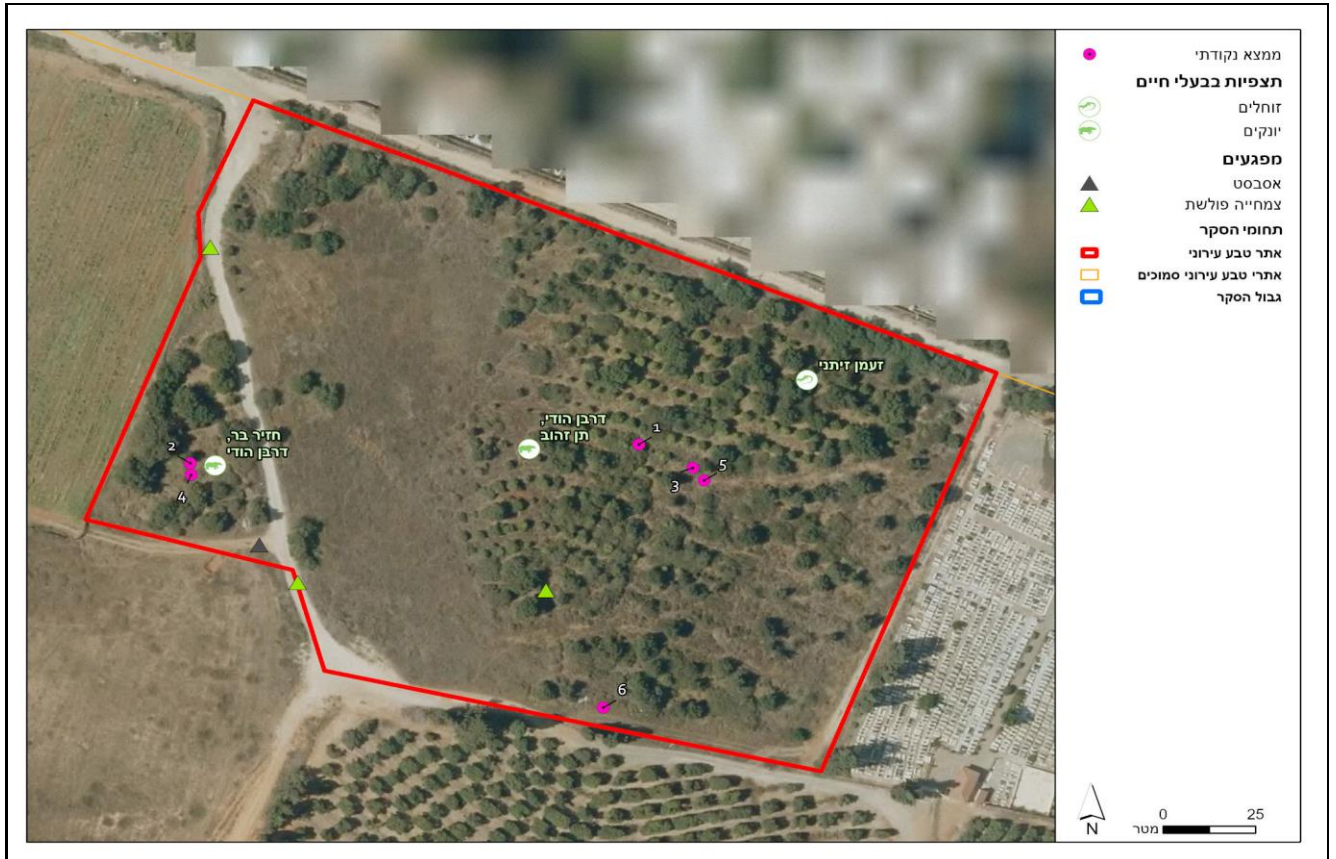

סקר טבע עירוני - כפר יונה אלוני כביש 57

אתר מספר 23



מידע כללי:

שטח:	2.9 דונם.
מיקום:	בצמוד ומצפון לכביש 57, 870 מטרים ממערב לצומת שדרות רבין. נ.צ. מרכזי 192230/692137.
נגישות:	גישה בדרכים חקלאיות מהמשך רחוב חרמון.
קישוריות:	האתר נמצא ברצף עם אתר צפון-מערב ומופרד בכביש סואן מאתר מערב כפר יונה.



תיאור כללי:

משאר קטן של אלונים וריכוז פסולת חקלאית. תאריכי הסקירה: אוקטובר 2021 - מאי 2022.

טופוגרפיה:

שיא גובה מקומי.

צומח:

מספר אלוני התבור עתיקים ומדרום להם כתם זעיר של שיחיית חמרה הסובל מהפרה משמעותית.

מיני דגל:

אלון התבור, דבורנית דינסמור, כלנית מצויה, לחך מלבין.

מיני צומח "אדומים":

לא תועדו באתר מינים 'אדומים'.

בעלי חיים:

באתר בעלי חיים מקבוצות שונות, בעיקר עופות ופרפרים המאפיינים שטחים פתוחים, משארי חמרה ושרידי יער פתוח של אלונים.

מיני דגל:

חוגלת סלעים, ירגזי מצוי, עורבני שחור-כיפה, סבכי שחור-ראש, זנב-סנונית נאה, כחלון האספסת

סקר טבע עירוני - כפר יונה

אלוני כביש 57

אתר מספר 23

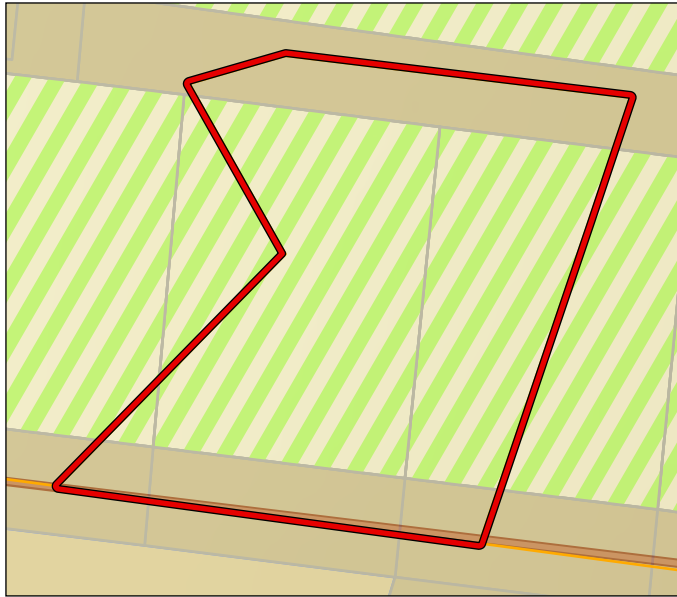

דרך קיימת מאושרת
שטח חקלאי

תכניות מאושרות בשטח האתר:

הערה: התב"עות הנ"ל הן התוכניות המרכזיות באתר זה, ואין להסתמך על מידע זה. הצ/150

מקרא ייעודי הקרקע
בשטח האתר:

תכניות מתאר ארציות ומחוזיות:

תמ"א 35 - מרקם עירוני.

הנתונים נכונים לאוקטובר 2022



שימושי קרקע בפועל:

שטח טבעי.

תכניות עתידיות בשטח האתר:

כפר יונה מערב.

תשתיות קליטת קהל:

מוסדות חינוך ותרבות:

אין באתר תשתיות לקליטת קהל.

אין מוסדות חינוך ותרבות בקרבת האתר.

המלצות:

שימור החורשה, הפסקת ריסוס ופינוי פסולת חקלאית. תכנון מפורט ייערך בשילוב אקולוג שיצביע על המלצות אקולוגיות פרטניות.

אלוני כביש 57



סקר טבע עירוני - כפר יונה

אלוני כביש 57

אתר מספר 23

ממצאים	פירוט
1. עץ בולט/ מיוחד	אלון התבור – 8 פרטים בגובה 3-4 מ' כוורות דבורים
2. אתר פריחה	כלנית מצויה – ריכוז גיאופיטים - עשרות פרטים
3. צמח ייחודי	דבורנית דינסמור – בודד
4. בית גידול ייחודי	קידה שעירה, לחך מלבין – מחשוף חמרה
5. עץ בולט/ מיוחד	אלון התבור – גובה 3 מ'
6. עץ בולט/ מיוחד	אלון התבור בגובה 2 מטר

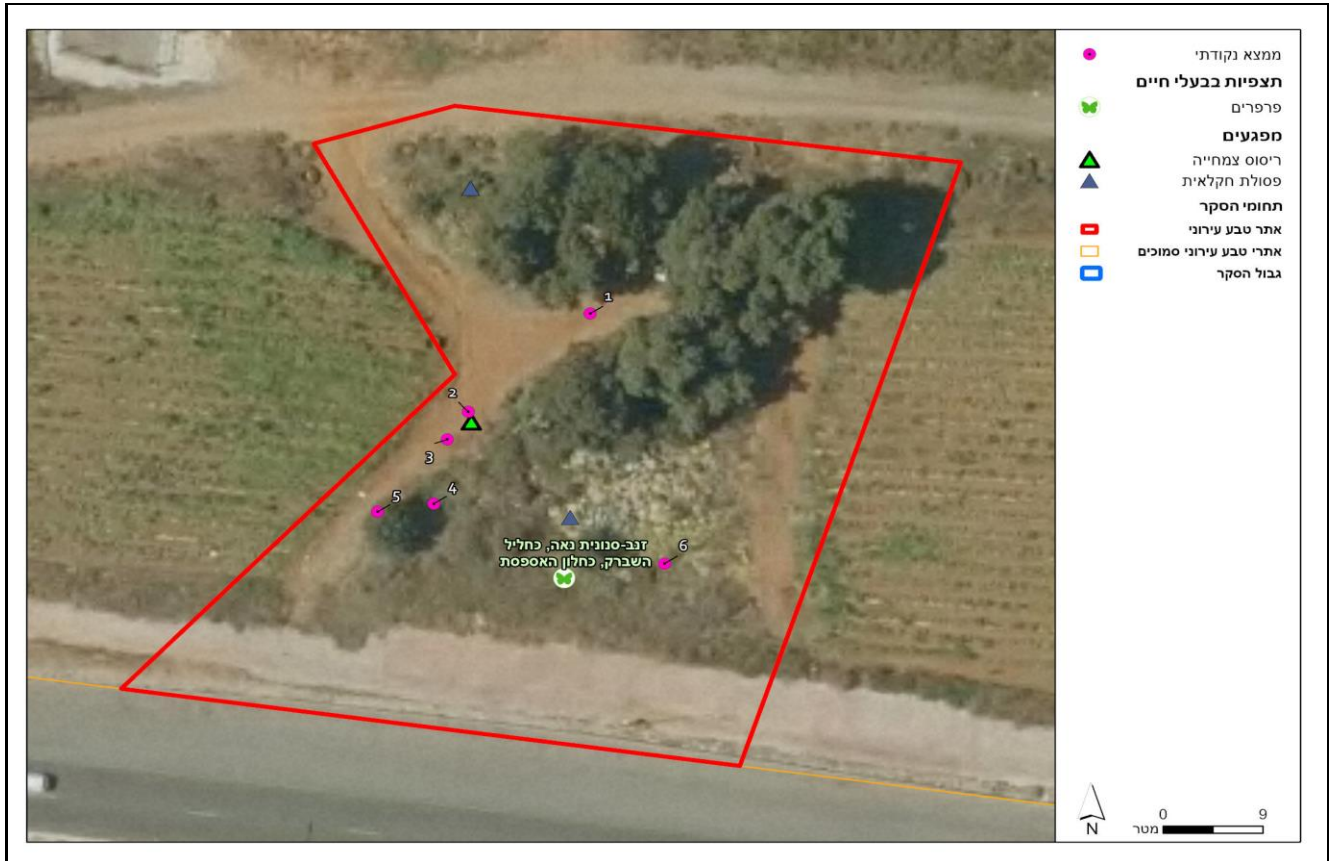

סקר טבע עירוני - כפר יונה

חמרה מחנה מוטה גור

אתר מספר 24



מידע כללי:

שטח:	123.3 דונם.
מיקום:	בתחום מחנה מוטה גור, בחלק המזרחי של הבסיס. נ.צ. מרכזי 193629/692998.
נגישות:	שטח צבאי סגור. הכניסה אליו למורשים בלבד מרחוב גילה בצפון היישוב.
קישוריות:	האתר נמצא ברצף עם חורשת מחנה מוטה גור ומופרד בגדר מאתר צפון-מזרח.



תיאור כללי:

פסיפס של חורשות ושטחים ברמות הפרה שונות בתחום הבסיס. תאריכי הסקירה: מאי 2022.

טופוגרפיה:

רכס גבעות חמרה עם שיא גובה מקומי.

צומח:

בשטחי חורשות האקליפטוסים ובשוליהן צמחיית חמרה מגוונת כולל כתמי שיחייה, מגוון מיני גיאופיטים ומינים נדירים. הקרקע חולית יחסית עם הופעה של מספר מינים אופייניים לחולות.

מיני צומח "אדומים":

ערבז החוף, קיטה סוככנית, שום תל-אביבי, תורמוס שעיר.

מיני דגל:

איטן החולות, בן-חיטה שרוני, חסה כחולת-פרחים, כלך מצוי, נזרית חופית, סחלב קדוש, פעמונית גפורה.

בעלי חיים:

באתר בעלי חיים מקבוצות שונות, כולל יונקים, זוחלים, עופות, פרפרים וקבוצות נוספות. בעלי החיים באתר מאפיינים חורשות עצים בוגרים, שיחייה ים-תיכונית ומשארי חמרה.

מיני דגל:

דרבן, חרדון מצוי, נץ מצוי, שחרור, סבכי שחור-ראש, חומית היבלית.

סקר טבע עירוני - כפר יונה

חמרה מחנה מוטה גור

אתר מספר 24

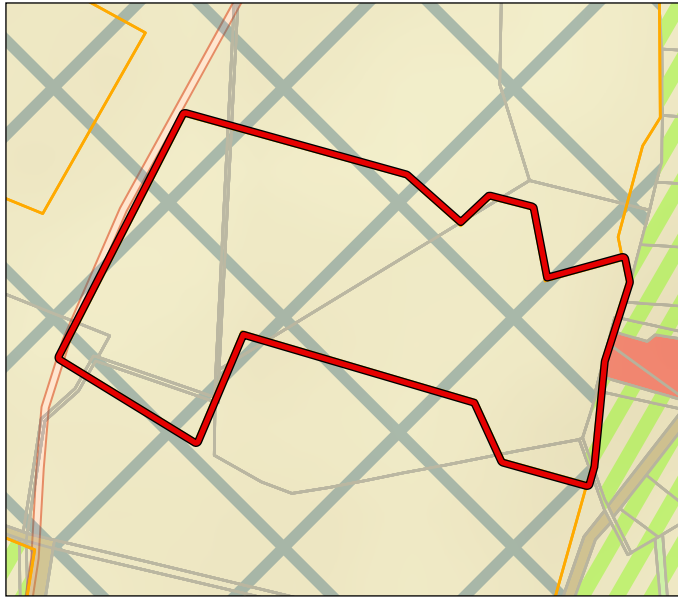

תכניות מאושרות בשטח האתר:

הערה: התב"עות הנ"ל הן התוכניות המרכזיות באתר זה, ואין להסתמך על מידע זה. הצ/150

מקרא ייעודי הקרקע בשטח האתר:

תכניות מתאר ארציות ומחוזיות:

תמ"א 35 - מרקם שמור משולב, שטח יער ומעטפת מכלול נופי. תמ"מ 21/3 - שטח יער.



הנתונים נכונים לאוקטובר 2022



שימושי קרקע בפועל:

שטח טבעי.

תכניות עתידיות בשטח האתר:

כפר יונה מערב.

תשתיות קליטת קהל:

מוסדות חינוך ותרבות:

בסיס צבאי - אין תשתיות הנגישות לאזרחים.

לא רלוונטי.

המלצות:

שימור האתר והנגשתו לחיילים בבסיס.

סקר טבע עירוני- כפר יונה
חמרה מחנה מוטה גור

אתר מספר 24



סקר טבע עירוני - כפר יונה

חמרה מחנה מוטה גור

אתר מספר 24

ממצאים	פירוט
1. אתר פריחה	בן-חצב יקינתוני – ריכוז גיאופיטים - אלפי פרטים
2. צמח ייחודי	חלוק שער, סחלב קדוש, שפתן מצוי
3. בית גידול ייחודי	קידה שעירה, בן-חיטה אריכא, לוטמית ערבית – כתם חמרה משמעותי עם שיחייה וצמחייה עשבונית אפיינית
4. צמח נדיר/ על סף איום	סחלב קדוש – ריכוז גיאופיטים - עשרות פרטים
5. צמח ייחודי	חסה כחולת-פרחים
6. צמח נדיר/ על סף איום	תורמוס שער – ריכוז עשרות פרטים
7. מבנה ישן	שני מגדלי מים ישנים
8. אתר פריחה	בן-חצב יקינתוני – ריכוז גיאופיטים - אלפי פרטים
9. צמח ייחודי	פעמונית גפורה – מספר צמחים
10. צמח ייחודי	לוטם מרווני – שיחייה
11. צמח נדיר/ על סף איום	תורמוס שער – ריכוז עשרות פרטים
12. צמח ייחודי	בן-חיטה שרוני
13. צמח אדום	קיטה סוככנית – 5 פרטים
14. צמח אדום	ערבז החוף – ריכוז עשרות צמחים
15. אתר פריחה	סחלב קדוש – עשרות פרטים
16. צמח נדיר/ על סף איום	שום תל-אביב – ריכוז גיאופיטים מספר פרטים
17. צמח נדיר/ על סף איום	שום תל-אביב – ריכוז גיאופיטים - מספר פרטים
18. אתר פריחה	בן-חצב יקינתוני – עשרות פרטים
19. צמח ייחודי	לחך מלבין, שום תל-אביב
20. מבנה ישן	מגדל מים בגובה 8 מ'
21. צמח ייחודי	בן-חיטה אריכא – עשרות פרטים
22. מבנה ישן	מבנה מנדטורי
23. באר	בור ספיגה מנדטורי בעומק 5 מ', סכנת נפילה
24. צמח ייחודי	צבעוני הרים – ריכוז גיאופיטים - מספר פרטים
25. אתר גיאולוגי	פעמונית גפורה – כורכר חשוף
26. מבנה ישן	מבנה מנדטורי הרוס
27. צמח ייחודי	פעמונית גפורה
28. צמח ייחודי	פעמונית גפורה
29. אתר גיאולוגי	פעמונית גפורה – כורכר חשוף ותשתית חולית
30. צמחי מים וסביבה לחה	קנה מצוי – חישת קנים
31. עץ בולט/ מיוחד	אלון התבור – עץ בוגר
32. צמח ייחודי	בן-חיטה אריכא
33. עץ בולט/ מיוחד	שיזף מצוי – שיח גדול
34. מבנה ישן	מבנה אבן, כנראה מנדטורי
35. צמחי מים וסביבה לחה	עבקנה נדיר

סקר טבע עירוני - כפר יונה חמרה מחנה מוטה גור

אתר מספר 24

פירוט

ממצאים

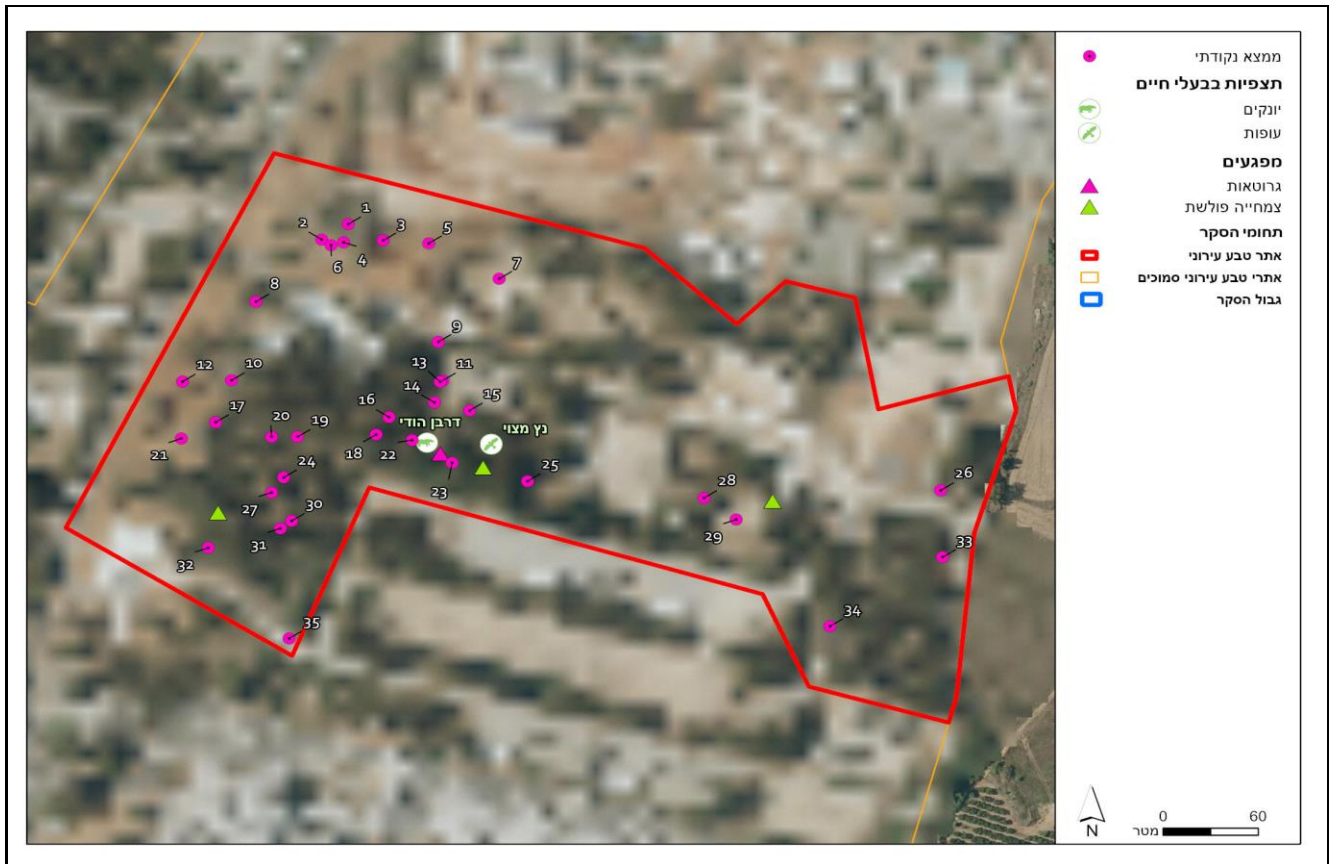

סקר טבע עירוני - כפר יונה

חורשה מחנה מוטה גור

אתר מספר 25



מידע כללי:

שטח:	194.6 דונם.
מיקום:	בתחום מחנה מוטה גור, בחלק המערבי של הבסיס. נ.צ. מרכזי 193032/693256.
נגישות:	שטח צבאי סגור. הכניסה אליו למורשים בלבד מרחוב גילה בצפון היישוב.
קישוריות:	האתר נמצא ברצף עם חמרה מחנה מוטה גור ומופרד בגדר מאתר צפון-מערב.

תיאור כללי:

חורשת אקליפטוסים בצפיפות גבוהה יחסית. תאריכי הסקירה: מאי 2022.

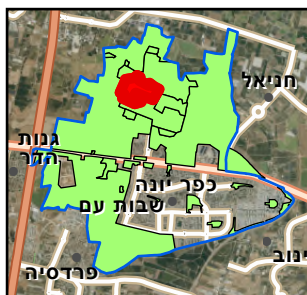

טופוגרפיה:

אזור מישורי המשתפל לכיוון צפון.

צומח:

חורשת אקליפטוסים שלא נערך בה סקר שיטתי, אך נראית מופרת יותר מאתר החמרה שבתחום הבסיס, עם נוכחות משמעותית של חמציץ נטוי ושיטה כחלחלה.

מיני צומח "אדומים":

לא תועדו באתר מינים 'אדומים'.

מיני דגל:

לא תועדו באתר מינים 'אדומים'.

בעלי חיים:

באתר בעלי חיים מקבוצות שונות, בעיקר עופות ופרפרים המאפיינים חורשות עצים בוגרים ושטחים פתוחים בקרבת האדם.

מיני דגל:

נץ מצוי, תור צווארון, עורב אפור, ירקון, כחלון האספסת, לבנין הצנון.

סקר טבע עירוני - כפר יונה

חורשה מחנה מוטה גור

אתר מספר 25



אזור מוסד חקלאי
שטח חקלאי

תכניות מאושרות בשטח האתר:

הערה: התב"עות הנ"ל הן התוכניות המרכזיות באתר זה, ואין להסתמך על מידע זה. הצ/150

מקרא ייעודי הקרקע
בשטח האתר:

תכניות מתאר ארציות ומחוזיות:

תמ"א 35 - מרקם שמור משולב, שטח יער ומעטפת מכלול נופי. תמ"מ 21/3 - שטח יער.

הנתונים נכונים לאוקטובר 2022



שימושי קרקע בפועל:

חורשה נטועה.

תכניות עתידיות בשטח האתר:

כפר יונה מערב.

תשתיות קליטת קהל:

מוסדות חינוך ותרבות:

בסיס צבאי - אין תשתיות הנגישות לאזרחים.

לא רלוונטי.

המלצות:

אין המלצות מיוחדות.

סקר טבע עירוני- כפר יונה
חורשה מחנה מוטה גור

אתר מספר 25



סקר טבע עירוני - כפר יונה חורשה מחנה מוטה גור

אתר מספר 25

פירוט

ממצאים



סקר טבע עירוני - כפר יונה

מחוץ לאתר טבע עירוני

אתר מספר

ממצאים	פירוט
1. צמח אדום	תורמוס צהוב – מספר צמחים
2. עץ בולט/ מיוחד	אלון התבור – גובה 3 מ'
3. עץ בולט/ מיוחד	אלון התבור – גובה 3 מ' גזע פגוע
4. עץ בולט/ מיוחד	אלון התבור – גובה 5 מ'
5. עץ בולט/ מיוחד	אלון התבור – ריכוז עצים בוגרים
6. עץ בולט/ מיוחד	פיקוס השדרות – גבוה, עם מספר גזעים כעין קביים
7. עץ בולט/ מיוחד	אלון התבור – עץ בוגר - 12 מטרים
8. בית גידול לח עונתי	שקע זמני מוצף בתחום אזור התעשייה
9. עץ בולט/ מיוחד	אקליפטוס המקור – גובה 15 מ'
10. עץ בולט/ מיוחד	חרוב מצוי – שני פרטים
11. עץ בולט/ מיוחד	חרוב מצוי – שני פרטים
12. עץ בולט/ מיוחד	אלון התבור – בגבול מגרש פרטי גובה 6 מ'
13. עץ בולט/ מיוחד	אלון התבור – גובה 6 מ' מתייבש
14. עץ בולט/ מיוחד	אלון התבור – 2 אלונים עתיקים
15. עץ בולט/ מיוחד	אלון התבור – גובה 4 מ', נטוי גזע אחד כרות
16. עץ בולט/ מיוחד	אלון התבור – גובה 35 מ'

