9-5-21	תכנית תאורה ראשונית
19-5-21	עדכון
2-6-21	עדכון
2-11-21	עדכון
12-4-22	עדכון סטוט לביצוע
18-12-22	מוספת תאורת במה

מקרא גופי תאורה

1	ג"ת עגול שהוא מתכווננ ניתן לעמעום דוגמת ING LED SPOT LIGHT SERIES HB46238 41W 3950LM 3000K 40DEG.	
1.1	ג"ת עגול שהוא מתכווננ ניתן לעמעום דוגמת ING LED SPOT LIGHT SERIES HB46481 12.8W 1262LM 3000K 70DEG.	
2	ג"ת ציינדר תכי ניתן לעמעום דוגמת ING SURFACE MOUNTED LIGHTS 41W 3430LM 3000K 40DEG.	
3	ספוט שהוא תקרה מוגן מים קרן צרה דוגמת INF LED SPOT SEREIS HB46439 6.7W 675LM 3000K 24DEG. IP65	
4	ג"ת לינארי ניתן לעמעום לתאורה נסתרת דוגמת ARLIGHT RUBY 89.8CM 38W/90CM 2875LM/90CM 3000K 20DEG	
5	ג"ת שהוא רצפה ניתן לעמעום חבני מוגן מים דוגמת COLORSTARS STARSTREAM 1615 15W/M 833LM/M 3000K IP68 IK10	
6	ג"ת שהוא תקרה ניתן לעמעום חבני מוגן מים דוגמת LUZ NEGRA MOSCO MAGNUM SLIM 20W/M 2000LM/M 3000K IP65 IK08	
7	ג"ת שהוא תקרה ניתן לעמעום מוגן מים דוגמת LED LINEAR MARS NAND CV D25 25W/M 2120LM/M 3000K 15 DEG IP54	
8	גוף תאורה סף מדרגה ניתן לעמעום דוגמת LARS OVER LAPPED WIDE WITH LED SYMBOL 7.2W/M 240K IP65	
9	גוף תאורת עבודה שטיפה לבמה דוגמת A.D.K. LED HIGH BAY 240W 24000LM 4000K	

מקרא תאורת במה

30	פנס תיאטרון שטיפה עם זום מבוסס כד ECO STAGE FRESNEL 400W 9-70DG
31	פנס תיאטרון שדי עדשות ממוקד מבוסס כד ECO STAGE SOURCE FOUR LED 26360G. 200W
32	ג"ת חכם דיגיטלית צבע ונאלבו ע"י מתאבד דוגמת ROBIN 1200 LEDWASH FEATURS 61 220V 640w 8-63 DEG.
3	שקע לדימר 3K – קו ישיר מושקע לארון הדימר
4	שקע CEE מסוגן בשני קצותיו ע"פ המפרט בתכנית
4	שקע חשמל ישיר להזנת גופי תאורה ממונעים נודם מקטמלר לכל השלעים בצוע 2x16 Amp.
5	קופסת חיבור תקשורת ETHERNET הכנה– צינור חוט משיכה מהנקודה לארון תקשורת בבמה
6	קופסת חיבור תקשורת DMX הכנה– צינור חוט משיכה מהנקודה לארון תקשורת בבמה
7	דימרים מיספור
8	שקע חשמל ישיר
	שקע שירות רגיל מוזן מבנין ע"פ מהנדס חשמל

Amir Brenner
LIGHT DESIGNER

054-8180364
עמיר ברנר עיצוב תאורה בע"מ, ת.ד. 3917 קדימה 60920
a_brener@zahav.net.il 09-8995819 פקס, 09-8995567 טלפון
www.amirbrener.co.il

אין לבצע עבודות חשמל ע"פ תוכנית זו !
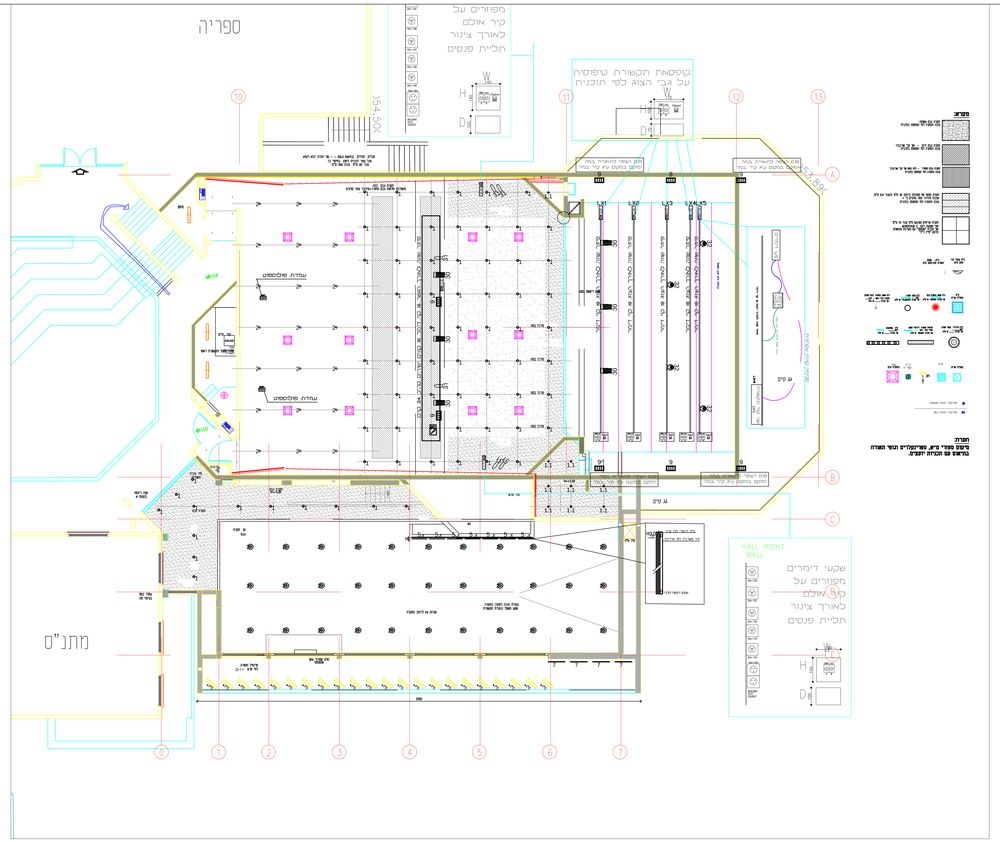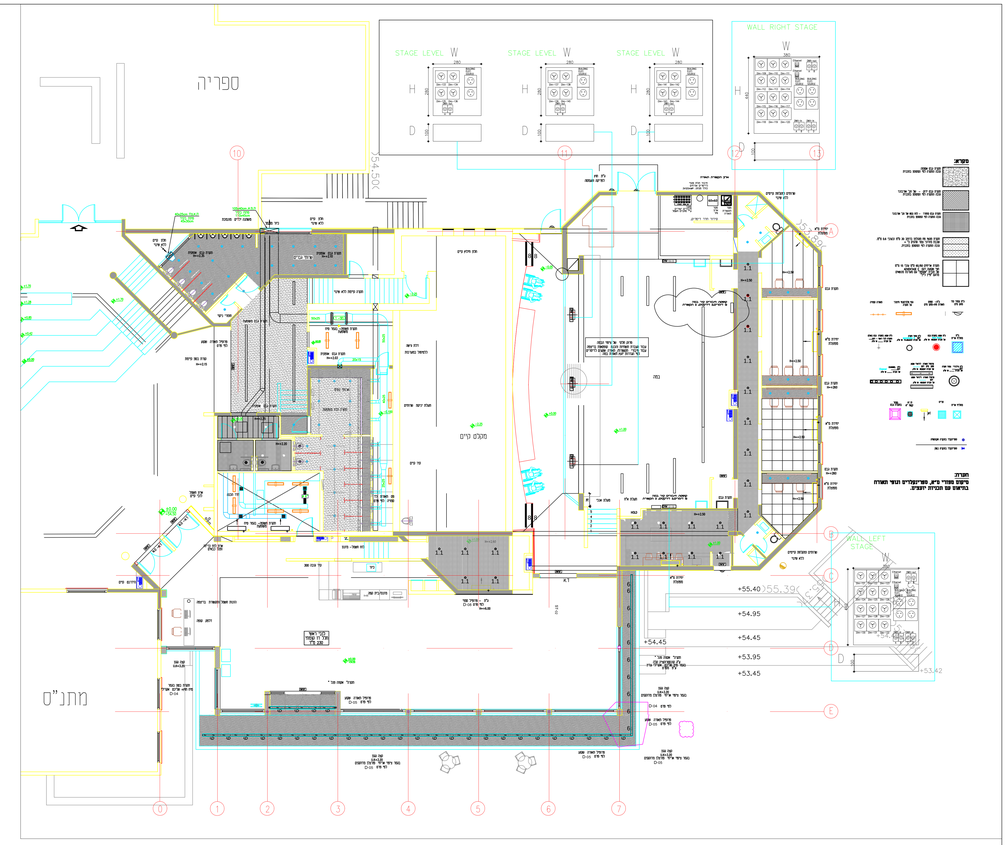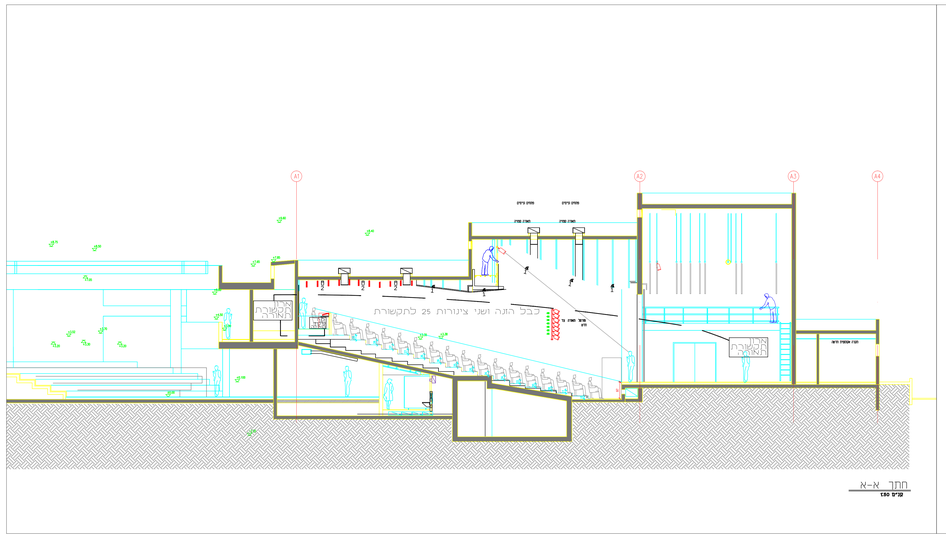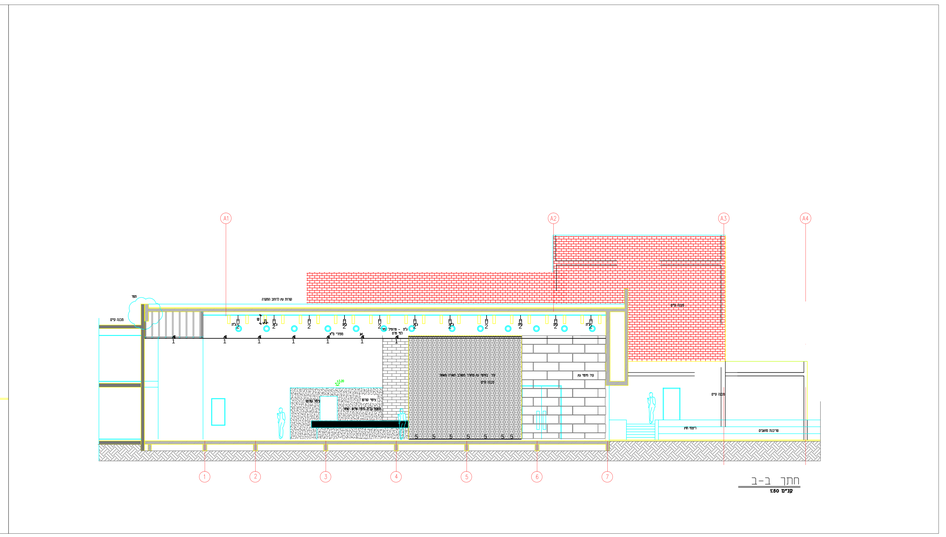
שם הפרוייקט:	היכל התרבות כפר יונה
שם התוכנית:	תאורת אולם ובמה
תאריך גירסה ראשונה:	9-5-21
קנ"מ:	1/75
לעיון:	לאישור: ○ למכרז: ○ לביצוע: ●
תאריך:	19/12/2022
תוכן ע"י:	עמיר ברנר
שורטט ע"י:	טל
אושר ע"י:	עמיר ברנר
שם קובץ:	Z:\עבודות בפתיחה\כפר יונה\כפר יונה.dwg, מבוסס3-6-22\AA-BE L308-12-22.dwg